# LA PRENSA

Año LV — Núm. 19.673 — 4 — BUENOS AIRES, JUEVES 20 DE DICIEMBRE DE 1923 — Dirección y Administración: Avenida de Mayo 567 y 575


## EDICION DE 32 PAGINAS

### DIARIO DE LA MAÑANA

(Fundado el 18 de octubre de 1869)

Precio del ejemplar: 10 centavos

TARIFA DE SUSCRIPCION

| | Capital | Interior | Exterior |
|---|---|---|---|
| | $ % | $ % | $ oro |
| Un mes.... | 2.30 | — | — |
| Tres meses | 6.90 | 7.50 | 7.50 |
| Seis meses | 13.80 | 15.— | 15.— |
| Un año.... | 27.60 | 30.— | 30.— |

España, Estados Unidos, México, Cuba, Puerto Rico, Costa Rica, Honduras, San Salvador, Nicaragua, Santo Domingo, Colombia, Venezuela, Ecuador, Perú, Brasil, Paraguay y Uruguay.

| | |
|---|---|
| Tres meses | $ oro 3.30 |
| Seis meses | » » 6.60 |
| Un año | » » 13.20 |

BOLIVIA Y CHILE

| | |
|---|---|
| Tres meses | $ % 11.— |
| Seis meses | » » 22.— |
| Un año | » » 44.— |

Los avisos se reciben con tarifa ordinaria desde las 8 en verano y desde las 9 en invierno hasta las 19. Después de esa hora se cobra doble tarifa.

Los pedidos de suscripción, cambio de domicilio, inserción de avisos y cualquier otra comunicación relacionada con la administración de este diario, deberán dirigirse al administrador.

Toda otra correspondencia enviese a nombre de la dirección.

No se atenderá pedido de ningún ejemplar suelto que se haga fuera del radio de nuestros repartos en el municipio de la capital sin que se acompañe el importe de un trimestre, semestre o un año adelantado, de acuerdo con la tarifa del interior. Las suscripciones pueden comenzar en cualquier fecha, pero terminarán el 31 de marzo, 30 de junio, 30 de septiembre o 31 de diciembre.

El importe de las suscripciones podrá enviarse en la siguiente forma: por giro postal, por guía de ferrocarril o trasporte y por medio de casas bancarias y de comercio.

## DIVERSIONES PUBLICAS

### TEATROS

COLON — Empresa: Walter Mocchi y Cía.—Temporada popular de despedida del gran trágico Ermete Zacconi — Hoy, jueves, a las 21, la tragedia en 5 actos y 10 cuadros de Shakespeare: Macbeth. Plateas, $ 3.

Mañana, viernes, descanso.

COLISEO — Gran compañía italiana de comedias Bertini-Gioana—Hoy, a las 21: 25ª representación del gran éxito de la opereta en 3 actos: Scugnizza. Plateas, $ 4.

SARMIENTO — U. T. 2955, Lib.—Compañía española de comedias Julio Sanjuán.—Hoy, a las 17.45: Mi compañero el ladrón. Noche, a las 21.30: La pluma verde. Platea, $ 2.

Temporada popular.

NUEVO — U. T. 3678, Lib.—Compañía de Ernesto Vilches.—Hoy, a las 17.15: Franz Hallers. Noche, a las 21.15: La mala ley. Plateas, $ 3; paraíso $ 0.20.

Temporada popular.

APOLO — (El teatro de las familias)— La Compañía nacional César Raitt—Hoy, sección vermouth a las 18.20, éxito grandioso: ¡Cuenta cuatro! Noche, a las 21 y a las 23, gran éxito de hilaridad: Los líos del doctor Alvarez; a las 22: ¡Chanta cuatro! Plateas, por sección, $ 1.

Mañana viernes, estreno de la pieza en 2 cuadros, original de los señores A. Weisbach y R. Dublas, titulada: La señorita Misterio.

NACIONAL — Compañía nacional — El conjunto artístico más completo y homogéneo. Director-empresario: P. E. Carcavallo.—Hoy, sección vermouth a las 18.15: La cagnotte; a las 21: La estancia nueva; a las 22.15: El cambalache de la Buena Suerte; a las 23.15: La cagnotte. Plateas, $ 1 por sección.

Mañana estreno: Perdonemos..., original de Julio Sánchez Gardel.

VICTORIA — Viernes 21, presentación de la gran compañía lírica italiana, bajo la dirección del maestro Antonio Marranti, con la ópera en 4 actos, Aida. Precios populares. Plateas, 3 $.

SAN MARTIN — Hoy, gran matinée especial, dedicada al mundo infantil, de 15 a 17: Barrilito en la ciudad, Pepa fuerte y dale duro, estreno: Enemigos amistosos, por Azapito; Flia. Revista 209 y el film maravilloso de los hielos: Nanook el esquimal, presentado en ilustraciones musicales, cantada por el cuarteto de Buenos Aires. Esta sección, $ 1. A las 17.10, el film prodigioso de los mares árticos: Las maravillas del Norte, con sus emocionantes cacerías y magníficas tempestades en los hielos; a las 18.20, éxito sin precedentes del film maravilloso de los hielos: Nanook el esquimal, el que nos descubre un mundo nuevo y una humanidad ignorada. Gran éxito del cuarteto vocal de Buenos Aires, con sus interesantes conciertos.

Mañana, estreno Rialto, a las 16.30 y 21 únicamente: Esposa de nombre solamente.

SMART — Corrientes 1283, U. T. 38, Mayo 5292—Compañía de sainetes y comedias Tomás Simari—Hoy, a las 18.25, a las 21 y a las 23.15: ¿Me oís tú?, en esta obra la Srta. Maizani cantará el nuevo tango del maestro Delfino, titulado: ¡Muchachita!; a las 22.15: El casamiento de Chichilo. Plateas, por sección, $ 1.

MARCONI — Compañía argentina de dramas y comedias.—Hoy, a las 18, sección familiar: El baile de máscaras. Plateas, con entrada, $ 1; noche, a las 21.15, gran festival en beneficio del canillita Luis Fernández (a) Chacarita, 1º: discurso del Sr. Julio F. Escobar; 2a: caridad; 3a: primer acto de: Retazo; 3º: El rey de los boteles; 4º: gran acto de concierto, tomando parte todos los principales artistas existentes en Buenos Aires.

LICEO — Gerino Hnos.—U. T. 1611, Lib. —Compañía argentina Federico Mansilla.—Hoy, a las 17.30: El príncipe azul. Plateas, $ 1.50; a las 21.30, el poema dramático en 3 actos: 1810. Plateas, $ 1.

Mañana, estreno de la comedia dramática en tres actos de Oscar R. Beltrán y Marcelo Peyret: ...Pero el amor se va.

BUENOS AIRES — Compañía argentina Muiño-Alippi.—Hoy, a las 18.15, a las 21 y a las 23, la revista: La última del año; a las 22: Luz de candilejas. Plateas, por sección, $ 1.

MAIPO — Esmeralda 443, U. T. 1982, Av. Compañía Morgani-Gutiérrez.—Hoy, a las 18.15 y 23.15: El Noche de Nochebuena, a las 21.15: El hombre que nunca muere; a las 22.45: Ha pasado un hombre. Plateas, $ 1.

MAYO — Compañía española de opereta y zarzuela.—Hoy, a las 18: La reina sombra; a las 21: El dúo de la Africana; doble, a las 22: La danza de las libélulas. Plateas, sección sencilla y vermouth, $ 1; sección doble, $ 2.

Mañana, estreno en sección vermouth: La tamborera.

PORTEÑO — Corrientes 846, U. T. 2926, Retiro.—Compañía nacional de revistas, sainetes y piezas de gran espectáculo. Dirección: Manuel Romero.—Hoy, a las 18.20, 21.20 y 23.20: ¡No arrebaten que hay para todos!; a las 22.20: Las catástrofes del año. Nuestros espectáculos son exclusivos para familias. Plateas, por sección, 1 $.

COMEDIA — Compañía española de zarzuelas y revistas Lamas-Ferrer.—Hoy, a las 18.15 y a las 23.15: Ruido de sables o El hombre que hacía "farta"; a las 21: El rey de la selva; a las 22, reprise: Ojo por ojo. Plateas, por sección, $ 1.

AVENIDA — Empresa: H. Sierra—Compañía de grandes revistas Méndez.—Hoy, a las 18: La tierra de Carmen y presentación de Carmen Flores; a las 21: Las hijas del placer; a las 22.15: Vaya calor y presentación de Carmen Flores; a las 23.30: La tierra de Carmen. Plateas, $ 1 y 1.50.

VARIEDADES — Compañía de revistas y sainetes "Ciudad de Buenos Aires".—Hoy, a las 18.15 a las 23: La revista del siglo; a las 21: El ejército del amor; a las 22.15, estreno: La Portería (servicio nocturno).

BOEDO — Compañía nacional.—Hoy, a las 18, grandioso éxito: El corazón de la selva. Noche, a las 21, en beneficio, estreno de una película, En familia, Justicia de un criollo.

VERANO — Pasco 1255—Compañía Podestá Hnos.—Hoy, a las 18.30: El rey del cabaret; a las 21.10: La justicia de los locos. Mateo, Pacífico Torbellino.

EXCELSIOR — Corrientes 3234—Cía. nacional Perelli-Giacobino-De la Vega-Rinaldi.—Hoy vermouth: El rosal de las ruinas; a las 21: El rosal de las ruinas; a las 22: ¡Chanta cuatro!; a las 23: Hasta la hacienda bendada, con el jagüel con la seca. Mañana, estreno: El semanario.

AMERICA — Cía. Panigazzi.—Hoy, a las 18.15 y 23: Sálvese quien pueda; a las 20.45: Mamita; a las 22: Las milongueras.

ROYAL THEATRE — Compañía nacional de revistas.—Hoy, a las 18 y a las 23.15: ¡A inyectarse, caballeros! (inyecciones Voronoff); a las 21: ¡Pa cuatro días que vamos a vivir!; a las 22: La maja desnuda.

### VARIEDADES

CASINO — Maipú 336.—Gran compañía de atracciones mundiales.—Hoy, a las 16, gran matinée familiar. Grandioso éxito Bonambelas, Eclair and Co., The Two Fishers, Las Omero, Phil Ethel Ascots y toda la compañía. Entrada general, $ 1. A las 21, gran éxito de toda la nueva compañía. Entrada general, $ 1.50; paraíso con asiento, $ 0.50.

CIRCO FRANK BROWN — Corrientes y C. Pellegrini.—U. T. 33,0433.—Hoy, a las 15, matinée. Noche, a las 21, éxito de los osos, camello, monos y caballo parlante.—Sábado, presentación de Yudriksnav, campeón atleta mundial.

FLORIDA — Galería Güemes.—Hoy, sorprendente espectáculo de variedés. Por secciones, platea, $ 1; 1ª sección, $ 0.80.

## DIVERSIONES PUBLICAS

### VARIEDADES

MAJESTIC — Hoy: La picadura del escorpión, por E. Cobb; El Quijote moderno, por D. Fairbanks; La sensación de ayer, por E. Roberts.

CINE TEATRO SAN MARTIN — Rivadavia 7056.—Hoy: Entre las 9 y las 9, La vendedora del Louvre, Agapito tenorieseo.

PARQUE JAPONES — Leandro Alem y Callao.—Hoy, desde las 20.30 hs, centro de diversiones, sensacional: Gebr Wichmanns, Teatro romano, colosal éxito de la troupe de perros amaestrados, Conciertos y otros atractivos. Entrada, $ 1; niños, $ 0.50, con teatro y una atracción.

### CINEMATOGRAFOS

PALACE THEATRE — Corrientes 757, U. T. 5222, Av.—Hoy jueves completa $ 1.50; a las 16: dos comedias; 16.30 y 21: Del arrabal a la mansión; 17.30 y 22: Relaciones domésticas, por Katherine Mc Donald; 18.30 y 23: El escándalo, según la obra de Henry Bataille.

GRAND SPLENDID THEATRE — Santa Fe 1860.—Hoy jueves a las 16, gran matinée de vistas cómicas, dedicada a los niños; a las 18.20 y 23, notable film: Si o no, por Norma Talmadge y actuación de la compañía de bailes de Esmé Davis; Pathé Journal, con la ocupación de la isla de Corfú por los italianos; a las 21: Matrimonio temporal; a las 22: El escándalo.

EMPIRE THEATRE — Corrientes y Maipú, U. T. 0204 Avda.—Hoy jueves a las 16.30: El legado del tío; 17.30: La vuelta de una carta; selecta 18.30, estreno: Más aprisa y Hermanas Delpont. Completa, $ 1.50; a las 21, función en beneficio de los profesores de orquesta del teatro, el gran estreno: Más aprisa y prestan su concurso E. Gelantha, Iris Margá, Rosario Chinchilla, Hermanas Delpont, Dña. Vega-Díaz, orquestina americana, Federicelli, solo de violín por Carlos Pessina acompañado al piano por Rodolfo Sette. Platea, con entrada, $ 3.

SELECT BUEN ORDEN — Bdo. de Irigoyen 1521.—Salón de verano, la mejor orquesta, el mejor programa. Precios populares. Función completa, tarde y noche, $ 0.30.—Hoy, a las 14.30, estreno notable: Los culpables, por Elsa Lorri; a las 15.30, estreno muy cómico: Brillantino torero, por Monti Banks; a las 16, reestreno: Por express contra reembolso, por Vivian Martin y Theodore Roberts; a las 17: ¡Empeñados!, por Tom Moore; a las 18, reestreno sensacional: El pequeño lord Fontleroy, la mejor creación de Mary Pickford; a las 20: ¡Empeñados!, por Tom Moore; a las 20.50, estreno: Un fin desastroso, Brillantino torero; a las 21.50, reestreno: Por express contra reembolso, por Theodore Roberts y Vivian Martin; a las 22.50, estreno: Paulina la corista, por Constance Talmadge. Función completa, $ 0.30. Mañana, presentación de Buonavoglia, el rey de la risa, moderno repertorio para familias.

TEATRO PRINCESA — Sulpacha 460— Hoy en cine continuado desde las 14, estrenos: El campeón del día, cómica; El milagro del soldado Yván, comedia dramática adaptada de la célebre obra del eminente escritor ruso, conde León Tolstoi; El hombre que rie, sensacional argumento dramático basado en la magistral obra de Victor Hugo, interpreta principal el gran actor Frank Hobling. Precios de verano: platea, $ 0.40 y tertulia 0.30. Mañana, el maravilloso film: Robin Hood, la obra maestra de Douglas Fairbanks.

TEATRO GENERAL BELGRANO — Cabildo 2165.—Hoy, a las 16.20: sección cómica; de éxito: Dos veces mártir; gran estreno: Lo que aprendió una esposa, p. Milton Sills; a las 21, noche de moda, el mismo programa y el gran estreno, Jazz Band Irriberron.

STANDARD — Corrientes 2067.—Hoy, a las 18 y a las 22.10, p. última vez: Honrarás a tu madre, a precs. popularísimos; 14.30, gran éxito de los "jueves cowboyescos": Sangre de luchador, p. Tom Mix; Camaradas, p. Buck Jones y est. p. Harry Carey: Broncho Bill, etc. Completa tarde 0.20.

SELECT LAVALLE — Lavalle 921—Hoy, estrenos: El perro lobo, por John Bowers; El último minuto, por Louis Rapers; La picadura del escorpión, por Helen Russon. Diversida sección cómica. 2ª orquestas, jazz-band y clásica.

REAL CINE — Esmeralda 429—Hoy, a las 15.50 y 21: Tentación; 16.40 y 21.40: Sección cómica; a las 17.20 y 23.20: El perro lobo, por el perro Strongheart; 18.20 y 22.25: Demasiados millones, por Wallace Reid.

CINE REX — General Artigas No. 60— Hoy, a las 10 y 21: El amante primitivo; a las 17 y 23: La carsi y el niño bien; a las 18 y 22: El hombre que fué a un entierro y presentación del dúo Ruiz-Acuña.

THE AMERICAN — Córdoba y Callao— Hoy, t/ y n., éxito jueves cómico: El pueblo de las bromas y 2 1/2 horas de hilaridad. Mañana: Firpo en Habana y México, con asistencia personal de Firpo, quien hablará al público.

CAPITOL THEATRE — Santa Fe 1845— Hoy, a las 16: cómicas; 16.20 y 23: Arenas movedizas; 17.20 y 22: Lo largó parado; 18 y 23: La mujer y el prójimo. Completa, $ 1.

SELECT — Sulpacha 482 — Hoy, a las 16 y a las 21: El último minuto; 17 y 23: Anda la Micaela, p. Wallace Reid; 18 y 22: Lo largó parado. Platea completa, tarde y noche, $ 0.60.

ELECTRIC PALACE — Lavalle 836 — Hoy: Un Otelo moderno, p. Robert Warwick; Mientras Satanás duerme, por Jack Holt; Demasiados millones, p. Wallace Reid.

CINE SOLEIL — Corrientes 3140—U. T. 3954, Mitre.—Hoy, día cómico: Por no pagar alquiler, Cacasseno y el vértigo, El doctor y los monos, Sombras del Norte, El espectro, Del dicho al hecho.

CINE TEATRO URQUIZA — Caseros 2832 —Hoy: El canto de la vida, por Grace Darmond y Gaston Glass; El conquistador, por William Farnum; Perseguido hasta el desierto, por Harry Carey.

CHAMPAGNE "Mondenard 1810", el mejor francés, líquidase, botella $ 4.80; cajón $ 55. Alsina 1259. v21

QUINTA vegetal importada, para empaquetar, banderita y lisa, carretelas de 300, 500 y 1000 mts., vde. casa Hellos, Lavalle 831.

CHAMPAGNE

CHAMPAGNE

Gran liquidación de todas las grandes marcas.

| | |
|---|---|
| Champagne Krug brut | $ 10.50 |
| " Pommery extra sec | " 10.50 |
| " Mumm Cordon rouge | " 10.50 |
| " Roederer brut 1915 | " 10.50 |
| " Lanson | " 9.50 |
| " Veuve Clicquet dulce | " 9.50 |
| " Moet Chandon 1914 | " 10.— |
| " St. Marceaux brut | " 7.— |
| " St. Marceaux extra sec | " 7.— |
| " P. Heidsieck brut | " 6.— |
| " Moet Chandon W. Star | " 6.— |
| Jerez Richmond extra | " 5.— |
| Oporto Lagrima Christi Ferreyra | " 5.— |
| Richmond, Florida 465.—Richmond. Sucursal 470. | v1º |

EXPOSICION de rosas, surtidas, Navidad helechos y palmas, Pampa 3250, P. Lapponi. v31

FIBRA ESPECIAL PARA ADORNAR vidrieras, vendemos; Entre Ríos 1293.

FIRPO, FIRPO, FIRPO, EN LAS PANtallas que cede Hurrat, es la mejor y más económica propaganda que se puede hacer, Alsina 2262. v27

GRAN DESPENSA SANTO DOMINGO Turrones, peladillas, piñones confitados y garrapiñadas, kilo $ 2.50
Sidras Gaitero y Sagardúa, botella " 1.80
Champagne Carta Roja, botella " 2.50
Spumante Marchetti, botella " 3.50
" Raggio, botella " 3.50
Champagne Domecq (Jerez) botella " 6.50
" Moet y Chandon (Bleu) " 6.50
Mazapán de Toledo, el k. " 1.50
Y demás artículos expuestos en nuestras vidrieras. Visitelas. S. Iriarte y Cía., Belgrano 401 v25

JUGUETES cedemos a precios de importación; Estados Unidos 423. v21

JUGUETES, preparamos surtidos especiales desde 25 $, Rivas, V. Gómez 3283.v25

JUGUETES y adornos de vidrio al estilo oriental, a precio reducido, se vende una buena partida, Santa Fe 2210. v22

JUGUETES vendo un muestrario surtido en 80 $, 10.46, 4486, Belgrano, Manuela Pedraza 2455.

JUGUETES ALEMANES
Novedades y muñecas, caballitos, cocinas, organitos, escopetas etc. Gran surtido en juegos artificiales, ruedas, volcanes, cañitas de luces y truenos, bengalas de colores, buscapiés, garbanzos, pistolas de risa y fósforos japoneses, globitos agua y gas. Adornos navideños y árboles, etc., etc. Casa Paz, Victoria 1550 esq. plaza Congreso. v23

JUGUETES
ALTAS NOVEDADES
Regalamos más que vendemos directamente al público. EL CONSORCIO DE FABRICANTES EUROPEOS.
GALERIA GUEMES, LOCAL 8
OFERTA MUNDIAL — VISTA, ESPECIAL PARA FAMILIAS: Cajas surtidas de 50 juguetes, de $ 16, 20, 30, 50 y 100. Contra giro se remite franco al interior. Los surtidos: muñecas, caballos, pianajes, cornetas, pelotas, carros, muebles, meccanos, clines, ferroc., juegos de constr. y de soc., etc., etc.

PANTALLAS SE LIQUIDAN A 35 $ EL millar, Humberto I 2384. v27

PANTALLAS, almanaques y demás objetos de reclame. Precios baratísimos, Bonduel Hnos., S. A., 718 Alsina 724. v30

PINTO abanicos, sombrillas, bastones de seda, bombonieras, etc. Al templo, agudo, acuarela, óleo y Varnis Martin. F. R., Venezuela 1311. v21

REGALO PRACTICO, Florida 377, piso 1ro. Pintor artístico alemán, recién llegado de Europa, vende a precios más bajos de su valor, óleos, acuarelas y carpetas pintadas de arte, se reciben encargos de retratos.

SALDOS, almanaques muestras. Gran variedad. Vendemos desde 25 $ el pq. en adelante, Bonduel Hnos., S. A. 718 Alsina 724. v21

YES; dijo un inglés al ver lo barato que vende los almanaques y objetos, la casa Renart, Alsina 1351. v21

## AVISOS para NAVIDAD y AÑO NUEVO

ALMANAQUES blocks, pant., obj. p. recl., baratos, 10 $ el ciento, fáb., A. Esswein, Bolívar 268, U. T. 1869, Av. v31d.

A $ 3 KILO peladillas de Alcoy esp., Corrientes 2922, U. T. 1221, Mitre. v20

A $ 3 KILO turrón avellana, esp., Corrientes 2922, U. T. 1221, Mitre. v20

A $ 3 KILO turrón Alicante esp., Corrientes 2922, U. T. 1221, Mitre. v20

A $ 3 KILO almendras garapiñadas esp., Corrientes 2922, U. T. 1221, Mitre. v20

A $ 3 kilo turrón Cremona esp., Corrientes 2922, U. T. 1221, Mitre. v20

A $ 3 KILO mazapán Casatta esp., Corrientes 2922, U. T. 1221, Mitre. v20

A $ 3 kilo almendra Alcalá esp.; Corrientes 2922, U. T. 1221, Mitre. v20

A $ 3 kilo mazapán yema esp.; Corrientes 2922, T. 1221, Mit. y 315 Oeste. v20

A $ 3 kilo mazapán Cádiz esp.; Corrientes 2922, U. T. 1221, Mitre. v20

A $ 3 kilo mazapán almendra esp.; Corrientes 2922, U. T. 1221, Mitre. v20

A $ 3 kilo mazapán chocolate esp.; Corrientes 2922, U. T. 1221, Mitre. v20

A $ 3 kilo turrón piñones esp.; Corrientes 2922, U. T. 1221, Mitre, C. T. 315, Oeste v20

A $ 2 kilo almendra París esp., Corrientes 2922, U. T. 1221, Mitre, C. T. 315, Oeste v20

A $ 3 KILO turrón Gijona esp., Corrientes 2922, U. T. 1221, Mitre, C. T. 315, Oeste. v20

ALMANAQUES, colosal liq. p. muestras, U. T. 3290, Mitre; Castro Barros 529. v20

A $ 3 KILO turrón Guirlache esp. Corrientes 2922, U. T. 1221, Mitre, C. T. 315, O. v20

A $ 3.50 el k. Bombones los más finos de producción argentina, sin colorantes, bien surtidos y siempre frescos. En el Kiss, Esmeralda 340. v20

A $ 3.80 KILO bombones finos fabricación diaria, Corrientes 2922, U. T. 1221, M. v20

ALTO! Jugueteros, bazaristas, sociedades: consulten nuestro grandioso surtido de juguetes, Valentín Gómez 3263. v25

A $ 2 KILO fruta abrillantada, esp., lo mejor que se fabrica, Corrientes 2922, U. T. 1221, Mitre; C. T. 315, Oeste. v20

ALMANAQUES para reclame, gran variedad de gustos, disponemos blocks N.o 5; Corrientes 1469. v23

AL VER LO BARATO que vende Renart, todos vayan a comprar almanaques, pantallas y objetos, Alsina 1351. v21

ALMANAQUES y blocks 5 y 6, liquidamos Perrotta, S. Fe 4390, U. T. 1939, Palermo. v20

A $ 2.20 kilo pan dulce genovesa y milanesa esp.; Corrientes 2922, U. T. 1221, Mitre. v20

A $ 3 kilo mazapán fruta esp., Corrientes 2922, U. T. 1221, Mitre, C. T. 315 Oeste. v20

ALMANAQUES Y PANTALLAS y objetos para reclame. Piden precios y muestras a Bonduel Hnos., S. A., calle Alsina 718-724. v31

ATENCION SEÑORITAS: Don Juan Iturriberrigorrigoicorrotaberricoechea, calle Sarmiento 1089, vende calzados para Navidad y Año Nuevo con rebaja de precios. Zapatos brin suela goma a 2.95; zapato brin blanco cosido p. niña a 2.95 y 3.25; sandalias suizas No. 16 a 45. v20

A $ 2.50 el k. Turrones Alicante - Jijona - Cádiz - Yema - Fruta - Guirlache - Avellana - Nieve, Peladillas, almendras garapiñadas, piñones confitados, mazapán Toledo, etc. Pedidos a La Previsión Kiss, Esmeralda No. 340. Nota: Para el interior, lo remitimos libre de fletes por encomienda postal, en cajas surtidas o a su elección, del peso de 5 kilos (únicamente). v20

A PRECIOS BARATOS VENDE "EL Siempre Vive". Provisión para familias, Salta, 969 esq. Carlos Calvo, 0721, B. Orden. Turrones Alicantes, Gijona, fruta, yema, Guirlache y Nieve, peladillas, garapiñadas y piñones a $ 2.50 el kilo. Pan dulce especial a $ 1.80 el kilo. Fruta seca surtida a $ 1.20 el kilo. Pasas de uvas Imperiales, caja de 1 kilo $ 3. Dulce membrillo Girasol Valdés y Mina, lata de 2 kilos $ 3.60. Duraznos en almíbar y Compota de ciruelas Valdés, tarro de 1 kilo $ 1. Duraznos al natural amarillos, tarro $ 1.10. Sidra Sagardúa, Gaitero o Paladín Bot. $ 1.70. Spumante Margherita Bot. $ 3.40. Spumante Gancia Bot, $ 3.70. Champagnes de G. H. Mumm y Cía., Rims, Carte Blanche y Dulce Bot. $ 10. Carta Vert, medio seco Bot. $ 10.50. Cardon Rouge, seco, Bot. $ 10.80. Oporto Nobreza Bot. 3.60. Se atienden pedidos para la ciudad y campaña. Pidan catálogo de la casa. v22

A LA GRAN DESPENSA —CANGALLO 1024, U. T. 37, Riv. 4079.
Precios excepcionales para Navidad y Año Nuevo. Mercaderías de alta calidad. Se reparte a domicilio.

| | |
|---|---|
| Turrón de Alicante | Kilo 2.80 |
| " " Gijona | " 2.50 |
| " " Yema | " 2.80 |
| " " Girlache | " 2.50 |
| " " Fruta | " 2.50 |
| " " Cádiz | " 2.50 |
| Peladillas de Alcoy | " 2.50 |
| Almendras Garrapiñadas | " 2.50 |
| Fruta seca, surtido especial, nueces, almendras, pasas, higos y avellanas | " 1.30 |
| Sidras Gaitero y Sagardúa Bot. | 1.70 |
| Spumante Florio | " 1.80 |
| Surtido completo en champagnes, vinos finos y licores. Simona García y Cía. | v21 |

ALMACEN.....
A LA ESTRELLA ESPAÑOLA, Salta 1833 esq. Cochabamba, U. T. 1636 y 3640, B. O. Turrón Alicante, Gijona, yema, fruta, guirlache, peladillas de Alcoy, garrapiñadas kilo $ 2.50, pan dulce kilo $ 1.80, champagne V. Clicquot botella $ 10, Pommery $ 10, Moet y Chadon $ 9, Rapiche $ 7, Champagne $ 3.20, Chefe de Cave $ 1.80, moscato italiano $ 2.10, spumante Gancia $ 3.70, Margarita $ 2.40, vino de postre Málaga $ 1.20, sidras Cima bot. $ 2.10, Sagardúa $ 1.70, Gaitero $ 1.70, Alfagome $ 1.50, Alaborada $ 1.50, Asturiana 1/2 b. $ 0.70, frutas secas, nueces chilenas kilo $ 1.30, higos italianos $ 1, avellanas españolas $ 0.80, almendras Mollares $ 1, pasas de Málaga $ 1.80, duraznos Valdés blancos tarro $ 1, amarillos 1.10, dulce membrillo lata de 5 kilos $ 3.60. Solicite el catálogo mensual de esta casa. v21

AHORA Y SIEMPRE QUE NECESITE Vd. Champagne y otras especialidades, sírvase consultar a La Provisión "KISS", sus

PRECIOS

| | |
|---|---|
| Champagne Pommery | 10.40 b. |
| " Krug & Co. | 8.50 b. |
| " Clicquot | 10.— b. |
| " Paul Ruinart | 8.— b. |
| " Viroy | 7.— b. |
| " Moet & Chandon | 6.20 b. |
| " Vve. A. Devaux | 4.50 b. |
| " Prince Edouard | 3.50 b. |
| " Nacional "Trapiche" | 3.— b. |
| Sidra Champagne Sagardúa | 1.75 b. |
| " Cima | 2.10 b. |
| Oporto Lag. Christi Ferreyra Santos | 6.20 b. |
| " Don Luiz Doufur | 5.— b. |
| Málaga dulce, español, riquísimo | 1.80 b. |
| " moscatel español viejo | 1.80 b. |
| Espumante italiano Gancia | 3.80 b. |
| " ital. Regina Margherita | 3.45 b. |
| " Nacional Tirasso | 3.— b. |
| PAN DULCE | |
| A la Genovesa, Milanesa y Veneciana | 2.30 k. |
| Tortas, Faradisa a 2.20, Torta Bagley 1.60, Torta Carpinacci | 2.20 |
| Frutas abrillantadas surt. en caj. | 1.99 k. |
| " secas 5 clases, surt. en caj. | 1.76 k. |
| " secas 4 clases, surt. en caj. | 1.30 k. |
| Marrons glace Vienois ó Jacquin, Bombones KISS 3.50 k. | 9.— k. |

Ordenes a La Provisión "KISS", Esmeralda 340, y en nuestra sucursal en Belgrano, Cabildo 2019. Pidan catálogo. v24

COMISIONISTAS, precios especiales para turrones, peladillas, etc., E. Ríos 1291. v20

CHAMPAGNE "Mondenard 1810", el mejor francés, líquidase, botella $ 4.80; cajón $ 55, Alsina 1259. v21

QUINTA vegetal importada, para empaquetar, banderita y lisa, carretelas de 300, 500 y 1000 mts., vde. casa Hellos, Lavalle 831.

CHAMPAGNE

CHAMPAGNE

Gran liquidación de todas las grandes marcas.

| | |
|---|---|
| Champagne Krug brut | $ 10.50 |
| " Pommery extra sec | " 10.50 |
| " Mumm Cordon rouge | " 10.50 |
| " Roederer brut 1915 | " 10.50 |
| " Lanson | " 9.50 |
| " Veuve Clicquet dulce | " 9.50 |
| " Moet Chandon 1914 | " 10.— |
| " St. Marceaux brut | " 7.— |
| " St. Marceaux extra sec | " 7.— |
| " P. Heidsieck brut | " 6.— |
| " Moet Chandon W. Star | " 6.— |
| Jerez Richmond extra | " 5.— |
| Oporto Lagrima Christi Ferreyra | " 5.— |
| Richmond, Florida 465.—Richmond. Sucursal 470. | v1º |

EXPOSICION de rosas, surtidas, Navidad helechos y palmas, Pampa 3250, P. Lapponi. v31

FIBRA ESPECIAL PARA ADORNAR vidrieras, vendemos; Entre Ríos 1293.

FIRPO, FIRPO, FIRPO, EN LAS PANtallas que cede Hurrat, es la mejor y más económica propaganda que se puede hacer, Alsina 2262. v27

GRAN DESPENSA SANTO DOMINGO Turrones, peladillas, piñones confitados y garrapiñadas, kilo $ 2.50
Sidras Gaitero y Sagardúa, botella " 1.80
Champagne Carta Roja, botella " 2.50
Spumante Margherita, botella " 3.50
" Raggio, botella " 3.50
Champagne Domecq (Jerez) botella " 6.50
" Moet y Chandon (Bleu) " 6.50
Mazapán de Toledo, el k. " 1.50
Y demás artículos expuestos en nuestras vidrieras. Visitelas. S. Iriarte y Cía., Belgrano 401 v25

JUGUETES cedemos a precios de importación; Estados Unidos 423. v21

JUGUETES, preparamos surtidos especiales desde 25 $, Rivas, V. Gómez 3283.v25

JUGUETES y adornos de vidrio al estilo oriental, a precio reducido, se vende una buena partida, Santa Fe 2210. v22

JUGUETES vendo un muestrario surtido en 80 $, 10.46, 4486, Belgrano, Manuela Pedraza 2455.

JUGUETES ALEMANES
Novedades y muñecas, caballitos, cocinas, organitos, escopetas etc. Gran surtido en juegos artificiales, ruedas, volcanes, cañitas de luces y truenos, bengalas de colores, buscapiés, garbanzos, pistolas de risa y fósforos japoneses, globitos agua y gas. Adornos navideños y árboles, etc., etc. Casa Paz, Victoria 1550 esq. plaza Congreso. v23

JUGUETES
ALTAS NOVEDADES
Regalamos más que vendemos directamente al público. EL CONSORCIO DE FABRICANTES EUROPEOS.
GALERIA GUEMES, LOCAL 8
OFERTA MUNDIAL — VISTA, ESPECIAL PARA FAMILIAS: Cajas surtidas de 50 juguetes, de $ 16, 20, 30, 50 y 100. Contra giro se remite franco al interior. Los surtidos: muñecas, caballos, pianajes, cornetas, pelotas, carros, muebles, meccanos, clines, ferroc., juegos de constr. y de soc., etc., etc.

PANTALLAS SE LIQUIDAN A 35 $ EL millar, Humberto I 2384. v27

PANTALLAS, almanaques y demás objetos de reclame. Precios baratísimos, Bonduel Hnos., S. A., 718 Alsina 724. v30

PINTO abanicos, sombrillas, bastones de seda, bombonieras, etc. Al templo, agudo, acuarela, óleo y Varnis Martin. F. R., Venezuela 1311. v21

REGALO PRACTICO, Florida 377, piso 1ro. Pintor artístico alemán, recién llegado de Europa, vende a precios más bajos de su valor, óleos, acuarelas y carpetas pintadas de arte, se reciben encargos de retratos.

SALDOS, almanaques muestras. Gran variedad. Vendemos desde 25 $ el pq. en adelante, Bonduel Hnos., S. A. 718 Alsina 724. v21

YES; dijo un inglés al ver lo barato que vende los almanaques y objetos, la casa Renart, Alsina 1351. v21

## DEPORTES, EXCURSIONES Y FIESTAS VARIAS

EXCURSIONES FLUVIALES. Vapor "Dorado", el domingo 23, a las 10, de central S. Fernando a Campana. Pasaje, al número de 16, $ 7 por persona. Menores, $ 3.50. Pasajes: a bordo o Cangallo y 25 de Mayo. v22

## AVISOS para NAVIDAD y AÑO NUEVO

ALMANAQUES blocks, pant., obj. p. recl., baratos, 10 $ el ciento, fáb., A. Esswein, Bolívar 268, U. T. 1869, Av. v31d.

A $ 3 KILO peladillas de Alcoy esp., Corrientes 2922, U. T. 1221, Mitre. v20

A $ 3 KILO turrón avellana, esp., Corrientes 2922, U. T. 1221, Mitre. v20

A $ 3 KILO turrón Alicante esp., Corrientes 2922, U. T. 1221, Mitre. v20

A $ 3 KILO almendras garapiñadas esp., Corrientes 2922, U. T. 1221, Mitre. v20

A $ 3 kilo turrón Cremona esp., Corrientes 2922, U. T. 1221, Mitre. v20

A $ 3 KILO mazapán Casatta esp., Corrientes 2922, U. T. 1221, Mitre. v20

A $ 3 kilo almendra Alcalá esp.; Corrientes 2922, U. T. 1221, Mitre. v20

A $ 3 kilo mazapán yema esp.; Corrientes 2922, T. 1221, Mit. y 315 Oeste. v20

A $ 3 kilo mazapán Cádiz esp.; Corrientes 2922, U. T. 1221, Mitre. v20

A $ 3 kilo mazapán almendra esp.; Corrientes 2922, U. T. 1221, Mitre. v20

A $ 3 kilo mazapán chocolate esp.; Corrientes 2922, U. T. 1221, Mitre. v20

A $ 3 kilo turrón piñones esp.; Corrientes 2922, U. T. 1221, Mitre, C. T. 315, Oeste v20

A $ 2 kilo almendra París esp., Corrientes 2922, U. T. 1221, Mitre, C. T. 315, Oeste v20

A $ 3 KILO turrón Gijona esp., Corrientes 2922, U. T. 1221, Mitre, C. T. 315, Oeste. v20

ALMANAQUES, colosal liq. p. muestras, U. T. 3290, Mitre; Castro Barros 529. v20

A $ 3 KILO turrón Guirlache esp. Corrientes 2922, U. T. 1221, Mitre, C. T. 315, O. v20

A $ 3.50 el k. Bombones los más finos de producción argentina, sin colorantes, bien surtidos y siempre frescos. En el Kiss, Esmeralda 340. v20

## CAMPOS y HACIENDAS
### Compra - Venta y Arrendamientos

ARR. doy Morón, linda granja, criadero, 5 hect. y mejoras, Cochabamba 3277. v31

A 1 HORA, vdo. chacras y granjas, 4 1/2, 8, 20 y 52 hect., Alsina 736, Luna.

ARR., 2 p., criadero, quinta, con casa, $ 30 y 50 m.; Escalea, Iguazú 702, alm.

ARRIENDO campo para tambo, Coronel Brandsen,

## VENTA de CASAS y TERRENOS

VENDO 8 casas refaccionables, Cervino 3826 y 28, dtto., lavy. pl., Cabildo 2653.

VENDO terreno en Flores, 10x36, Itascay el lado del No. 2137. v22

VENDO casita, Santander 726, $ 6.000 $, y 50 al mes, dueño, C. Barros 2295.

VENDO terreno esquina, Gaona 3000 y Artigas. v21

VENDO Viamonte 2721 al 5, 15x31 v. c., sin corredores, Chiappetta, Concepción Arenal 4475. v21

VILLA DEVOTO, se vende terreno de 380 m. c., a dos cuadras estación Lacroze. Por carta, Aguilar 3393. v21

## COMPRA de CASAS y TERRENOS

AL CONTADO Y A LA HORA DE ofrecerla compramos casas en la capital y suburbios; dirigirse Cía. Nacional de Tierras, Lavalle 1172. v27

BANFIELD, Lomas, Lanús o cerca, compro casita o terreno, Italiani; Lima 1626

BANFIELD, Florestа o cerca, compro casa o terr., Astengo Mocando, Lima 850.

CASITA dos o tres habitaciones, compro, pla o y contado. Casilla 1785.

CASA chica al Sud compro, de $ 40 a $6.000; Rivadavia 961, Lorenzo.

COMPRO terreno por mensualidades, en V. del Parque, Cangallo 2115.

COMPRO casa o terreno en buena posición, pag. comisión. Galicer, Tucumán 331.

COMPRO casa directo, Entre Ríos, 10 mil a 70.000 $, J. P. U. T. 2735, Palermo, Rivera 1881.

COMPRO casa renta, hasta dos millones pesos, sin intermed., ofertas a J. S., estación V. Mercedes, Monasterio, F. C. S.

COMPRO CASA, al contado $ 7000 Caballito al lado del subterráneo; por carta solamente a X X., Belgrano 1322. v20

CHALET nuevo, de 5 a 6 hab., con terreno p. jardín, deseo comprar. Radio: Belgrano, Martínez. Detalles y precio por carta o teléfono a C. Brahmar, Guanacache 4028, U. T. 748, Urq.

ROMANO, Cangallo 521 y Defensa 1241, compro casas y terr., Sud Roca, Barracas, P. Lezama, Patricios, todo precio. v21

TERRENO compro, radio Dorrego, Maipú Campos, avenida, 500 a 600 varas, Gabella 3743. v21

VENDA SU CASA O TERRENO rápido, sin gasto, tratar hoy mismo, Córdoba 3133, telef. 9723, Mitre, Figueroa. v16en.

## PERMUTAS

LA BOLSA de Permutas, Cangallo 1627, realiza permutas en general. v24

PERMUTANSE negocios mercadería, autos, etc., Bolsa de Permutas, Cangallo 1627. v24

PERMUTO dos preciosos chalets en Flores, con cloacas y luz, por terreno central; cartas únicamente a Molina, Av. La Plata 1649, depto. 6. v21

## CASAS, TERRENOS y CAMPOS
### Compra-venta y operaciones de crédito

MANUEL E. BELZA

Av. de Mayo 606, U. T. 4533, Av. Frente a dos avenidas Norte, vendo, bajos: 1 negocios, alt. 8 departam., entre $ 170 y $ 180 c|n., renta $ 1.500 mensuales. Valor $ 200.000, con módulos; Córdoba y Medrano, pxmo., vendo espléndido hotelito, garage, jardín. Disponible; recep., alt. 4 dorm., baño inst.; $ 65.000; frente a Medrano, vendo buena casa baja, 6 habit., baño, pieza abrv.. $ 35.000, a plazos.

MANUEL TALLAFERRO

Belgrano 1867, de 9 a 14

Casa fila, $ 70.000 a plaz., Venezuela a Solís 3.50x54, hall, 10 p., 3 pat., etc.

Casa de renta, Independencia 3000 y pico, pag y departamentos, $ 56.000.

Casa alt. y baj., $ 50.000 a plaz., Venezuela dent. Bn. Ríos 9x36, rent. $ 330.

Casa alt. y baj., $ 40.000 a plaz., 10x38 vs., Las Heras Avda. Alvear, templo S. Agustín.

Cangallo y Junín a vs., $ 38.000, casa fila., 5 p., 9x24, es oportunidad.

## ALHAJAS, BRILLANTES y POLIZAS
### Compra - Venta y Anticipos

A POLIZAS compro y adelanto más que nadie, "El Lyonés", Suipacha 117. v23

ALHAJAS, platino, oro, compro, pago mucho, Corrientes 910, "La Perla". v23

A POLIZAS y alhajas, compro y facilito el 100 o|o.; Maipú 373, esc. 5.

ALHAJAS, vende, grandes facilidades a todo el mundo, "El Ideal", Callao 613. v21

ALHAJAS, brillantes, perlas, compramos y rescatamos pólizas y pagamos todo su valor, S. Martín 388, U. T. 6180. v23

ALHAJAS 20 meses plazo, vendemos a empleados nacionales, FF. CC. y Bancos, Lima 27. v21

ALHAJAS, BRILLANTES Y PERLAS, rescatamos del Banco Municipal de Préstamos, comprándolas al más alto precio. Ventas de ocasión, garantidas. Celestino Rottes. Cangallo 537, U. T. 2493, Avda. v31

AL $ DE ADELANTO el máximo de valor en alhajas y pólizas en comisión. Unica casa con patente, responsabilidad en las operaciones, entregando su recibo legal; antigua local Equitativa, Cerrito 368. v22

EL RAJAH, compra perlas y brillantes, le cant. cualq. joya, Suipacha 694. v31

LA DIAMANTINA, compra sus alhajas, pag. bien, vde. barato; Suipacha 521. v23

## ARQUITECTOS y CONSTRUCTORES
### Albañilería en general y afines

A $ 10 PLANOS y proyectos de casas y chacras, copias azul., Cangallo 2147. v23

A $ 5 PLANOS de toda clase y trámites, Defensa 165, oficinas 6 y 7. v21

A $ 5 plano obra o cloacas, prec. módu., trám. y firma; Av. de Mayo 840. v31

A 10 $ planos de obras, galpones, firma, trám., Victoria 658, cf. 8. v31

A PLANOS en gral., aprob., muy convenientes; Pujol 1083, esq. Gaona, M. G. v21

A PRECIOS DE RECLAME: planos, trámites y direcc. de obras, Reconquista 212, escrit. 29, de 2 a 11 y a 18. v21

ALBARIL constr. en casitas, refacciones todas clases, precios reducidos, Brasil 2565. v21

ALBAÑIL constructor. Construcciones, ampliaciones, refacciones y dirección de obras se ofrece; J. S. Venturino, Las Heras 2129, U. T. 3568 Juncal. v21

ATENDIENDO de mañana, toda clase de permisos municipales, planos de obras y cloacas, aprobados. "Técnico", Republiquetas 2450, Núñez.

A $ 70 Y $9 AL MES construyo en terrenos del solicitante, ideal palacete, dos casas, frente imitación, jag., com., dormitorio, cocina, baño, agua, luz, p. mosaico, cerco, etc., hasta el 30. Av. de Mayo 749, p. 4o., de 10 a 17 y Juju 1230, 17-30. v21

A PROPIETARIOS: A precio conveniente por construir, proyectar y dirigir, sin intermediarios todas sus obras, empleando únicamente materiales y personal seleccionado, edificaciones de renta, lujo y demás, particulares y públicos, 35 años de acreditada existencia. Gratuitos: presupuestos, anteproyectos y datos prácticos y artísticos. Arquit. y const. E. Puig. Río Bamba 339.

CONTRATISTA albañil, con andamios, p. la capital o campo, se ofrece; Juan N. Picasso, Leones 3447. v21

CONSTRUCCIONES, refac., cloacas, planos hace p. cuotas, of. téc., Rivadavia 971. v20

CONSTRUCTOR con andamios para arq., ingeniero o empr. constructora, se ofrece, Directorio 531. v21

CONTRATISTAS prácticos necesitamos para armar casas de bloques de concreto prensado, suministrados por la S. A. Ralanthome, Av. de Mayo 695.

DESDE $ 5, PLANOS, PROYECTOS y presup., Luis Viale 1011. v20

EMPRESA constructora Luis Viale 1011. Construcciones sin anticipos, facilidades. v24

EMPRESA TECNICA VALLEJO SERRano, Ingenieros-constructores, Victoria 1265. Construcciones, ampliaciones y refacciones, a pagar por mensualidades. v26

POR $ 1.000 construyo piezas, casas refac., bco., Bompland 1444, U. T. 4360, P. v20

REFAC., pinto, emp. y vuelvo, Victoria 3481, Teófilo, U. T. 0267, Mitre. v31

## COMPRA de MUEBLES, ROPAS, CALZADOS y OBJETOS VARIOS

A JOSE, paga bien trajes, objetos; U. T. 3668 Retiro, 25 de Mayo 772. v23

ALTO pago muebles, pianos y objetos, U. T. 2545, Mitre; Paso 740, José. v30

AGORIO, c. muebles, piano, obj., U. T. 7230, Mit., Paraná 3819 y Medrano. v21

JACOBO, paga bien ropa, mueb. y varios, U. T. 6264, Lib., Junín 873. v23

SIMON, pago más trajes y calzados; U. T. 4985, Mitre, Ombú 435. v23

DOLY, c. muebles, ropa hombre, señoras, U. T. 3952, M., Larrea 380. v21

MARTIN compro mueb., piano, etc., U. T. 6468 M., Corrientes 3124, D. B. v23

MORIS compra muebles, pianos, etc., U. T. 5484, Jcal., Anchorena 813. v22

SAMUEL, paga más trajes y calzados, U. T. 4317, Mitre; Anchorena 874. v23

SILBERSTEIN, compro mueb., pianos, obj., U. T. 3645, Pal. Güemes 3558. v21

RON compra muebles, pianos, objetos, V. Gómez 3554, U. T. 3743, Mitre. v21

ALTO pago mueb., pianos, objetos; Ayacucho 617, U. T. 4869, L. Enrique. v21

ALTO pago muebles, pianos, obj., U. T. 2437, Lib., Ayacucho 326, Miguel. v21

NOEL paga bien ropa, muebles, pianos; Libertad, 507, U. T. 0233 Mayo. v23

JACOBO, paga más ropa, muebles y varios; Junín 846, U. T. 0713 Rivad. v23

AMAN paga alto precio ropa y obj.; U. T. Mayo 0243, Libertad 434. v21

BUEN precio compro muebles, pianos, Monteoro, Junín 143, U. T. 2603, Lib. v20

MITAN, paga bien mueb., pianos, obj., U. T. 5238 M., Tucumán 3445. v32

MOBLAJES completos, muebles, compra, Garrido, Florida 519, U. T. 0955, Av. v31

## COMPRA y VENTA de NEGOCIOS

CAFE billares entre 2 avenidas, vde. $ 12.000, alq. 180 gr. salón, 8 p., sót., contr. 4 a., Independencia 1894, Scavotti.

CARNICERO, gran puesto chanchería y carnicería, por el valor de las instalaciones, vende, tr. Río de Janeiro 1037, 12-16

CAFE billares en posición inmej., vde. 18.000, apropiado para dos socios, buen contrato; Victoria 1870.

CASA pensión, vendo 8.000 $, central, alquiler 270 $, 7 piezas, bien amuebladas, buen contrato si se desea; Victoria 1870.

CHOCOLATERIA y restaurant vende sin corredor, Tucumán 842, tratar Talcahuano 58, dto. 4, de 15 a 16. v21

CAFE, bar, central, apropiado para cualquier negocio, vende, poco balance, sin clave, cede contrato; Corrientes 1371.

CARNICERIA, 150 m., 3 piezas, casa nueva, cont. 4 años, vde. 2.500 $, Belgrano número 1859.

CIGARRERIA sobre Iriarte en Constitución, bien instalada, vende $ 4.000, en ocasión; Paraná 508, Corrado y Cía.

CAFE bar por Reconquista, lujoso, vende, $ 16.000, prefiero ceder la mitad en $ 8.000; Paraná 508, Corrado y Cía.

CIGARRERIA, lot., pelup., gran local, 2 vidrieras, contrato nuevo, vendo 5.800 $, facilito pago, misma, Corrientes 1655.

CASA de pensión se vende, 14 piezas amuebladas y cuatro de madera, toda alquilada en $ 400 al mes; Balcarce 448, U. T. 1146, Rivadavia.

CARNICERIA regia cnia., con buenas comodidades y contrato, poco alquiler, trabaja 150 k., aves, facturas, conservas y frutas, vd. gr. oc., 8.000 $, Lambaré 374.

CERVECERIA y lunch, Maipú antes de Lavalle, 10.000 $, café que deja buena utilidad, en 22.000 $, vende Piazza, Lavalle 770.

CAFE y billares se vende muy barato, buena posición, frente a la plaza, con comodidad para familia; tratar con el dueño en el mismo, San Justo, F. C. Oeste, J. C. Alvarez. v22

CARNICEROS!! En importante mercado central, vende 4 puestos carne, por mayor y menor, con reglas instalaciones, en $ 20.000 (con las ganancias en 3 meses se paga); tratar Cadós, Tucumán 2154.

COMPRADORES de almacenes, despensas, café, billares, restaurant, cines, ferreterías, pensiones, hoteles. Antes de colocar vuestros capitales, solicitad lista de negocios a Marcone y Cía.; Sarmiento 1552.

CARNICERIA muy central, despacha 180 kilos garantidos, aves, facturas, conservas, frutas, vde. 2.800 $ (vale el triple) por no ser del ramo y tener que ausentarme, se da a toda prueba y el tiempo que desee. Verdadera oport., Lavalle 1653.

CASA con fabricación propia. Valioso año existencia con marcas acreditadas, numerosa clientela en el interior, por terminación contrato, se vende o se toma socio capitalista, por carta, A. L. C., suc. 16, Poste Restante, capital. v22

CAFE 5 billares, esquina, sobre Sta. Fe, el mejor negocio de este ramo y el más antiguo, su dueño, persona de suma responsabilidad se retira de los negocios y lo vende $ 40.000, dando todas las facilidades de pago, siempre que sean garantidos; por datos, Paraná número 508.—Corrado y Cía.

CAFE, BAR, lujosamente instalado, apto para agregar restaurant, casa que, al recibirla, garantizo una venta de 6.000 $ por asuntos de familia y no haber quien lo atienda, vendo por la mitad de su valor, dando facilidades de pago; para verlo, Piedras 178, pedir las llaves en mi casa, Paraná 508, Corrado y Cía., U. T. 0866, Mayo.

DE PAN y facturas, regalo $ 1300, ver en el mismo; C. Calvo 2110. v21

DESP. pan, esq., com. fila., buen diario, vde 3400 y despensa, Victoria 1690.

DESPACHO DE PAN, mucho reparto, comodidad p. fam.; Ayacucho 884, v21

DESPENSA vendo, esq. Melián y Guanacache, tr. de 12 a 14 en el mismo. v22

DESP. pan ideal matrimonio en el centro de Caballito, vendo, Añasco 636. v21

DESPENSITA única en cuatro esquinas, vendo sin llave, Mesa 685, dueño. v21

DESPENSA vendo, $ 1.500, alquiler $ 120, Catamarca 1700, Esquina Incián. v21

DESPENSITA, desp. pan, ocas., a prueba, vendo baratísimo; Pozos 731. v20

DESP. pan, est, confitería, buena ganancia, vde. barato; Larrea 434, d. 2. v21

DESPENSA se vende barato, poco alquiler, comod. familia, Humberto I 1758. v20

DESPENSITA se vende barato. Tratar en la misma, Alsina 1906. v20

DESP. pan., comest. y aceites, buena ganancia, 3 piez., 80 $, vde. 700 $; Rivadavia 1961. v20

DEPOSITO de aceites y jabones, con gr. reparto, se vende, inf., Otero 3070.

FONDA ANTIGUA Y ACREDITADA SE vende, San Juan 1801. v22

FABRICA de tallarines vendo, tratar en la misma, Córdoba 1000.

FARMACIA todo radio, vendo con facilidades, Couget, Av. Mayo 1024.

FARMACIA en condiciones inmejorables se vde., con 20.000 $, dir. Cangallo 3045, dep. 28. v21

FOTOGRAFIA, vde. o alquilo, paraje de lo mejor de la capital, a prueba; datos; Carlos Calvo 2235.

HOTEL, hospedaje, 16 habitaciones, contrato, vendo por mitad de su valor, su dueño, no admito interm.; Maipú 646. v21

HOTEL REGRESO, UNICO EN VILLA Ballester, 25 piezas, largo contrato, vendo a primera oferta. v21

HOTEL rest., por el Once, 18 piezas, 15 años establecido, vendo 15.000 $, por irse Europa, Independencia 1994, Scavotti

HOTELCITO vendo 8000 $, ideal para matrimonio, tratar con su dueño, Pacuarí 101, señor García. v23

IMPRENTA y librería se vende con facilidades de pago; Belgrano 2361.

INVENTO, aparato único en su sistema, 65 o|o de utilidad, vde. por falta de capital, por carta, J. R., Esmeralda 804.

JUGUETERIA y librería se vende, sobre Avda., gran local, com. fam., alq. bar, informes Chacabuco 864.

LECHERIA vende, 9 tarros, facilito pago; tratar en la misma, Pozos 220. v23

LECHERIA, choc., vde., mejor Palermo, cons. fila., alq. bto., Charcas 2355. v20

LECHERIA con reparto vende; tratar en la misma; Loria 1519. v21

LECHERIA SE VENDE, 12 tarros, a toda prueba y muchos hel. Rivera 1271. v21

LECHERIA vde. 2.600 $, pagadero con ganancias, en la misma, Pichincha 1042. v21

LINDOS negocios, muy baratos, a prueba y facilito pago, café lunch, chocolat., comidas, cerv., Larrea 434, dto. 2. v21

LUNCH, chocolatería, frente a estación, local, 4 piezas, alq. barato, contr. vdo. $ 11.000, otra 3500, Talcahuano 467, Sancio

LECHERIA vende por no poderla atender, en Avellaneda; tr. Cucha Cucha No. 2576.

LECHERIA, chocolatería y restaurant vendo con facilidades de pago, $ 4.500 urgente, San Juan 1771. v20

LIBRERIA, cigarrería y casa de música, acreditada, vendo, por ausentarme a Norte América, alquiler 55 pesos; Paraguay número 3764. v21

MERCERIA y confecciones señora y niños, 9 años existencia, vde., Gazcón 1132 v21

NEGOCIO esq., cigarr. y calzado, se vde., comod. p. fila.; Independencia 2401.

OCASION! Despensa, p. capital, buen dia., vendo, Camargo 883. v20

OPTICA, negocio muy central, se vende, Maipú 216.

OJO! VENDO PELUQUERIA INSTALAda a la moderna, por ausentarme a Europa, Bilbao mayo y E. Ríos, Avellaneda.

OCASION, En Zárate, pcia. de Bs. As., se vende lechería con reparto, carro y caballo, buena comodidad para familia. Alquiler barato, negocio de mucho porvenir. Por casa a E. A., Independencia 255, Zárate, F. C. A. v22

PANADERIA y pastelería esq. Norte vde. 30.000 $ con facil. pago; Sarmiento 2120

PENSION por retiro vendo ocasión, Talcahuano 467, Sancio.

PANADERIAS más de 800 aquí y pueb., vde. y tr. pago Zaguirres, Victoria 1890

PANADERIA con 2 hornos, 8 bolsas en most., vde. urg. bts. Victoria 1690.

PELUQUERIA pueblo cercano, a prueba, vendo, Piedras 1581. v20

PANADERIAS de 4, 6, 8 a 100.000 $, vde. La Bolsa Panaderil, B. Mitre 2004. v22

PANADERIA vde. urg., 12.500 $, trab. 7 bls., fac. pago, Sarmiento 2120.

PANADERIA, trabaja bien al mostrador, casa acred., vendo, Independencia 1994.

PANADERIAS muy baratas, fac., vde., La Bolsa Panaderil, B. Mitre 2004. v21

PANADERIA sobre E. Ríos, trab. 8 bols., 2 hab., vde., g. ocasión, Sarmiento 2211. v22

PANAD. cont., 22.000, 9 bl., ot. Norte, 11.000, r. v., Gutiérrez, B. Mitre 1282.

PELUQUERIA vende, por Triunvirato y Canning, alquiler regalado; Río de Janeiro 1273.

PANADERIAS por Belgrano, Barracas, centro y demás, todo precio, vde, Gutiérrez, B. Mitre 1282. v20

PELUQUERIA se vende, acreditada, de 5 años, por no poder atender; San Antonio 581 v21

POR AUSENTARME A EUROPA VENDO el acreditado restaurant y despacho de bebidas Firpo, Gral. J. G. Artigas 1732. v20

PICHINCHA, Vendo mi lujoso negocio de moda, urgente, por irme a Europa, $ 8.000 al contado. Comodidades para familia. Sr. Barbet, Poste Restante, Correo C.

POR ENFERMEDAD VENDO MI NEGOcio o cedo el local calle Posos 1682, frente al arsenal de Guerra, donde trabajan 4000 operarios, tratar en el mismo. v21

RESTAURANT pleno centro, entre Bancos, vde. a prueba, 8.500 $, Sarmiento 2120.

RESTAURANT esq., por Constitución, vende $ 3.800 $, por enf., t. Independencia 1994

RESTAURANT vende, por enfermedad; Cangallo 2979. v21

REPARTO de vino y aceite compro, Velazco 849.

REPARTO flambres y quesos vde. urgente, Sarmiento 1830, de 14 a 17; Cano.

RESTAURANT alojamiento, central, vendo $ 8000. Sancio.

## COMPRA y VENTA de NEGOCIOS

RESTAURANT de 3000, 5500, 6000, 8000, 12.000, 15.000, 17.000, vendo, Belgrano 1889.

REST. cafe lujoso, 5.500 $, fac. pago, 6 piezas 140 $ mens., 8 años, Rivadavia 1961 v31

RESTAURANT entre fábricas vendo barato y a prueba, tratar Saavedra 277, depto. H.

RESTAURANT central, frente a importante mercado, con alojs., 3 años contrato, vde 18.000 $ por desocupado, Cangallo 1473.

RESTAURANT lujosamente instalado Bs. Les Corrientes dentro de Callao, casa que bien atendida trabaja muchísimo, amplio salón, reservados, vendo $ 40.000 o a balance, prefiriendo ceder la mitad a persona que administre. Gran ocasión.—Corrado y Cía., Paraná 508.

RESTAURANTS: sobre Triunvirato pasos 10.000, Sobre Cangallo $ 23.000, por F. Mendoza 13.000, por R. Ríos $ 24.000, en P. Mendoza $ 8.000, Humberto I en $ 8.000, Talcahuano $ 18.000, C. Calvo $ 10.000, por Boedo $ 17.000, 25 de Mayo $ 11.000, Lavalle $ 10.000, 25 de Mayo $ 8.000, L. Alem $ 15.000, Tacuarí $ 17.000, Cangallo $ 6.000, Sulpacha 45.000, en la Boca $ 4.000 y otros. Pidan, Barracas, centrales, etc. de todos precios y condiciones. Datos, Paraná 508.—Corrado y Cía.

SE VENDE cigarrería y salón de lustrar. Tratar en la misma; Talcahuano 893. v21

SE VENDE cigarrería, agencia lotería; Cerrito 1256. v20

SE VENDEN reparto de leña, chatita y caballo; da utilidad; Nueva York 3240.

SE VENDE, tratar Victoria 1650, bien ubic. café, restaur., fondas, etc.

SE VDE. peluquería por desavenencia de socios, en $ 250; Díaz Vélez 4459.

SE VENDE FABRICA DE MUÑECAS, José Bonifacio 843.

SE VENDE un puesto de carne, mercado, tratar dueño. Paso 443, 16-17. v22

SE VENDE DESPENSA por no poder atender, gnien 4 máquinas, Espinosa 805

SE VENDE una fábrica de aguas gaseosas, en Piñero, Avellaneda, calle San Luis 689. v22

SE VENDE café y billar, gran ocasión, frente a un mercado. No se admiten corredores, tratar Pichincha 594. v22

SASTRERIA acreditada, en pueblo c. capital, vendo barato p. ausentarme; tr. Montevideo 174.

SOMBRERERIA vendo, composturas, med. nedo local, vendo inst., barato, Belgrano 1420. v22

SE VENDE UN TALLER DE CARPINtería con máquinas para todo el ramo o se alquila, Av. La Plata 1165, al fondo.

SANTA FE 3100, excelente paraje, negocio acreditado, se vende una buena instalación y se alquila un amplio local. v20

SE VENDE almacén de sudas, chico, taller de cortes, alpargatería, poco alquiler, Estados Unidos 3527. v20

SE VENDE pequeña pensión, alquiler muy barato, especial para matrimonio, preguntar encarg., Suipacha 182, d. 4. v22

SE VENDE la famosa ropería y art. para hombres, con cont., al contado; Rioja número 2089. v21

SE VENDE almacén y tintorería independiente, junto o por separado, Lima y Castelli, Zárate; Catamarca 1027, B. As. v21

SE VENDE zapatería acreditada, 21 años de existencia, capital 10.000 pesos, fácilito pago. Vería Rivadavia 5591, tratar Pueyrredón 669.

SE VENDE RESTAURANT, DESPACHO bebidas y billar, bien conocido, por desavenencia de socios, impuestos pagos, no se atienden corred., cont. 3 años, R. Peña 1573 v20

TIENDA acreditada vendo, comodidad p. familia, sin corredores, Venezuela 3401 v20

TALLER lavado y planchado, buena clientela, casa cómoda y barata, gran fondo, buen barrio, etc. vendo por marchar a Europa; razón, Santander 401.

VENDO urgente negocio de quesería; Pozos 1564. v21

VENDO cigarrería y salón de lustrar, Serrano 1910. v21

VENDO fonda, tratar de 10 a 14, Puán 511. v21

VENDO taller de planchado, trabajo fino; Humberto I 1768. v21

VENDO puesto de fruta, Córdoba 2682; tratar de 13 a 15. v21

VENDO NEGOCIO FAROLES con taller, compostura, Uruguay 1181.

VENDO taller de vulcanización y venta de aceite p. autos, Canning 1667. v20

VENDO camisería, sombrerería c. o a. mercadería, p. ausent., Talcahuano 877 v22

VENDO negocio artículos señora, comodidad familia, o trasfiero local; Paraná 620.

VENDO POR AUSENTARME, SASTRería, camisería, en Zárate, alquiler barato; informes C. Pellegrini 960. v21

VENDO linda despensita por no poder atenderla, contado 3 años, vería hoy 1561, y trata: de 18 a 20, con su dueño. v20

VENDO BAZAR, librería y cigarrería, con 12 años de existencia, comodidades para familia, alquiler barato, en buen barrio. Soler 3502.

VENDO departamento amueblado con toda comodidad y lujo en la calle Rincón 82, 1er. piso izq., por ausentarme a Europa. Tratar en la misma, de 11 a 13. v21

ZAGUAN con cigarrería y música, vendo, poco alq., Tucumán 991.

## AVISOS COMERCIALES

ACEPTO socio por mucho trabajo, almacén, comida y contrata, Nicaragua 4714. v22

AVISO al comercio que vendí al señor Santiago Lamperfell, mi taller de herrería, Rivera 825, B. A. Reclamos 3 días. Diciembre 18 de 1923. v21

AL COMERCIO: Por E. Loizu y Cía. S. Peña 230. U. T. 2702, Lib., vendí al señor H. Valeiras mi bar cervecería, Uruguay 524, reclam. 3 días. F. Pérez. v21

AVISO al comercio que he comprado el negocio de cigarrería de la calle General Cnl. Artigas 1401, de José Vasseri. Reclamos, 3 días. Vicente Teruel. v21

AVISAMOS al comercio y público, que compramos al señor Francisco Clara el Hotel Nueva España, Victoria 1156; reclamaciones 8 días. Buenos Aires, 18 dbre. 1923. Antonio López, Francisco López. v22

AL COMERCIO, aviso haber vendido mi restaurant, sito Córdoba 1802, a los Sres. J. y P. Vergara; recl. 3 días.—L. Romanillo. Nota: Esta operación se realizó por el Sr. W. B. Zaquieres; Victoria 1690. U. T. y C. T. v21

AL COMERCIO: Con intervención de los martilleros públicos Tomás Corrado y Cía., Paraná 508, he vendido mi negocio de restaurant, Anchorena 457, a los señores Cichero y Co. Mart. Reclamos 3 días. Vend. F. Cocco. Dic. 17 de 1923. v20

AVISO al comercio y al público que compré el negocio de cigarrería y librería, a don Salvador Sitjar, sito Sarmiento 1558. Reclamaciones 3 días. Buenos Aires, diciembre 17 de 1923.—José Iglesias. v20

AL COMERCIO COMUNICAMOS QUE queda disuelta la sociedad que giraba Bianchi y Caggiolo, con neg. de bebidas y cancha de bochas, en Sargento Ponce, Isla Maciel, haciéndose cargo del activo y pasivo Silvestre Caggiola; reclamaciones tres días.—Avellaneda, diciembre 18|1923. v20

AVISO AL COMERCIO QUE HE VENdido al señor Simurt San José, librería de todo gravamen, mi negocio de chocolatería y lunch de la calle San Juan 1771; todas las reclamaciones sobre el expresado negocio se atienden por el término de tres días. —Vendedor, José Suáres. v22

AVISO al comercio que con intervención de los Sres. Fernández y Martínez, con oficina en la calle Añasco 1110, vendí a los señores Ferrotti y Prenazzi, mi negocio de café y restaurant, sito calle Gaona 944. Reclamaciones tres días desde la fecha, Bs. Aires, diciembre 19 de 1923.—Manuel Rodríguez Vázquez. v21

AL COMERCIO aviso que bajo inventario y tasación practicada por el barcendador y martillero público señor Fidel Farrari Ritoria, Garay 2563, U. T. 0816, Barracas, he vendido, libre de todo gravamen, a los Sres. Fernández, mi negocio de almacén, sito en esta capital, José E. Rodó 6896, esq. Andalgalá.—Vendedor, Carlos Franzi

AL COMERCIO, CON INTERVENCION de los martilleros públicos Tomás Corrado y Cía., oficinas Paraná 508, U. T. 0866 y 0913 Mayo, he vendido la mitad de mi negocio de café billares "Lírico", Cerrito 641, cuya firma social girará bajo el rubro de Lunghi y Sabbadini. Reclamaciones 3 días.—H. Lunghi y A. Sabbadini. Dic. 20|923. v22

AL COMERCIO, AVISO: QUE BAJO INventario tasación practicado por los barcendadores públicos J. R. Campos y Cía., oficinas, Alsina 425, U. T. 0154, Avenida, he vendido libre de todo gravamen, a los señores Martiño y Montes, mi negocio de almacén de comestibles y bebidas situado en esta ciudad, calle Necochea 551. Reclamaciones contra dicho negocio dentro de los tres días. Diciembre 20|923. Manuel Méndez, vendedor. v23

AVISO AL COMERCIO: Que bajo inventario y tasación practicada por el barcendador público señor Jordán Asensio, ofic. Avenida de Mayo 1180, U. T. 4409 Rivadavia, he vendido al Sr. Manuel Barros Blanco, libre de todo gravamen, mi negocio de almacén, bar y casa de comidas, sito en esta ciudad, calle Anchoría 302 esquina a la de Los Patos. Reclamaciones 3 días, a contar de la fecha. Buenos Aires 19|12|923. Vendedor, David González. v31

AL COMERCIO.—AVISAMOS QUE BAJO inventario y tasación practicado por el barcendador público señor Fidel Farrari Ritoria, Garay 2563, U. T. 0816, Barracas, he vendido al señor Alberto A. Ferro, mi negocio de almacén de comestibles y bebidas, sito en esta ciudad, calle México No. 402 esquina Defensa. Las reclamaciones contra el expresado negocio se servirán interponerlas dentro de los tres días de la fecha. Bs. Aires, diciembre 19 de 1923.—Ramón Fandiño. v31

AL COMERCIO: Avisamos que bajo inventario tasación practicado por el barcendador y rematador público Sr. Luis Zorrilla, oficinas Bmé. Mitre 1384, U. T. 1982 Riv., hemos disuelto la sociedad que giraba en esta plaza bajo el rubro de Quesada y Fernández, con almacén y bebidas, en esta capital, calle Australia 1605, esq. Pino, haciéndose cargo del activo y pasivo el Sr. José Quesada. Lo que se comunica a los efectos. Bs. Aires, diciembre 20 de 1923. José Quesada, Ramón Fernández. v23

## AVISOS COMERCIALES

AL PUBLICO Y AL COMERCIO: Se hace saber que ha quedado totalmente disuelta la sociedad que giraba bajo el rubro de "José Llacuna y Cía.", en el ramo de panadería; quedando a cargo el activo y pasivo el señor José Llacuna y retirándose la socia señora Pascuala Vázquez de Gonsález. Reclamos hasta tres días de la fecha. San Isidro, diciembre 18 de 1923.—José Llacuna. Ia. Junta 491. v21

AL COMERCIO: AVISO QUE BAJO INventario y tasación practicado por el barcendador y rematador público Sr. Hector M. Verona, con escritorio Alvarez 1035, U. T. 0287 Pal., he vendido al Sr. Antonio López el negocio de almacén de comestibles calle Costa Rica 6901; los que se consideren con derecho a reclamaciones contra dicho negocio se presentarán dentro de 3 días a contar de la fecha.—Buenos Aires, 18 de diciembre de 1923.—Isidro Comadiceya. v26

AL COMERCIO.—AVISO QUE HE comprado bajo inventario y tasación practicado por el barcendador y martillero público, señor Juan Solari, escritorio Moreno No. 2200 esquina Paseo 212, el negocio de perfumería de comestibles, calle Remedios No. 3202 y esquina a la de Portela No. 005, al Sr. José Manlior. Los que se consideren con derecho a reclamo, tres días a contar desde la fecha.—Buenos Aires, diciembre 19 de 1923.—Compradores: Sres. Sabino Suáres y José Tremitario Villa. v21

AL COMERCIO: AVISO QUE CON INtervención de los balancadoras y rematadores públicos Sres. J. Olives y Cía., oficinas Tucumán 877 (U. T. 0007 Riv.) he vendido a los Sres. Pedro Porta y Camilo Carpintero, mi negocio de bar, sito en esta capital, calle Malpú No. 314, denominado "Bar Olivari". Los que se consideren con derecho a reclamaciones contra dicho negocio, deben formularlas entro los tres días de la fecha. Buenos Aires, 18 de diciembre de 1923. Vendedor: Alfredo Olivari. v21

HE VENDIDO mi almacén sito en Mujeres 859, a Marcos Zimberoff, Mauricio Tenerabaum. v20

HAGO SABER AL COMERCIO Y AL PUblico que he comprado a María Salomón el negocio de comestibles y despacho de bebidas que dicha señora tiene establecido en "El Socorro", F. C. C. A. Se atienden reclamaciones dentro de 8 días de la fecha.—Diciembre de 1923. — Antonio Recuti. v27

NECES. socio p. restaur., rec. a inaugurarse, p. ser solo; Alsina 1501.

SOCIA con clientela, p. casa de modas; Art. C. Pellegrini 954, de 14 a 18. v20

SOCIO CON algún capital, para fomentar industria establecida, necesito, por carta R. K., Maipú 2379.

SOCIO honesto y trabajador admito con 5 a 6 mil $, impulsar única industria nacional de art. paraguayo, 4 años marcha, inmensa clientela; C. Barros 1056.

SOCIO para café, bar y billares sobre Av. lado gran biógrafo, necesito por tener abierto día y noche; hay contrato y módico alquiler, capital 8.500 $, con facilidades. Tratar San José 814.

SOCIO CON ALGUN CAPITAL PARA ampliar una casa de comercio acreditada y con buena clientela, se quiere agregar artículos de entre en fino para regalos, al decir persona seria, y que conozca el ramo; que pueda dar buenos informes, escribir a M. Oliver; Cullen 5226.

## VENTA de MUEBLES en GENERAL

A LA EXPOSICION FABBIO es la casa que más barato vende; Maipú 224, vdo.

A DORMITORIOS $ 145, roperos $ 48, guard. $ 65, Corrientes 1361. v32

A LA MUEBLERIA San Mario, muebles con facil. de pago; Corrientes 1361. v22

A PARADOR, dormitorio roble, colchón sin usar, vdo. urg., B. Irigoyen 235. v20

A PARADOR, dormitorio roble, sillas sin usar, vdo. urg., Venezuela 825. v20

A 10 MENSUALID., muebles. Muebleria Apolo; Corrientes 1352. v28

A $ 100 DORMITOR., comedor 120, muchos mueb. sueltos, B. Irigoyen 1378. v21

ANTES de comprar, vea la fábrica de muebles Chacabuco 710, ahorrará dinero v22

A SARMIENTO 2356, fábrica de camas de bronce, sólida construcción dorado inalterable, precios muy reducidos.—Sapetnitzky y Negri, Sarmiento 2356. v21

ANTES de comprar sus muebles de roble o color, consulte ajenas, dormitorios 8 p. $ 175, comedores 8 p. $ 135, roperos $ 40, facilidad de pago; Rivadavia 3109.

ATENCION: juegos dormitorio matrimonio, 7 piezas, $ 170; idem 3 lunas, 11 piezas, $ 200; juegos comedor 11 piezas, $ 310; fábrica Talcahuano 364. v20

ANTES DE COMPRAR sus muebles visiten la mueblería Colón y saldrán beneficiados. Precios reducidos. Acordamos créditos en 10 mensualidades, Cangallo 1036 v29.

ANTES de comprar muebles consúltenme, nuevos y de poco uso, vendo varios juegos sala, comedor, piano, dormitorio caoba y roble, vestíbulo, hall, escritorio, artefacto, precio remate. Hoy visítenme, Av. Mayo 1038, Carlos Espejo. v22

APARADORES $ 25 a 50, roperos $ 40 a 60, mesas muchas clases, sillas a $ 5 c|u., cómodas $ 12 a 23, camas $ 10 a 25, de matrimonio, salas $ 45 a 80, guardarropas, muchos muebles sueltos, baños, dorm. Barato vde. urg.; San Juan 3264.

A MITAD DE PRECIO muebles vendemos particularmente, provenientes de concursos y quiebras, juegos de comedor, dormit., sala y vestíbulo, bibliotecas, arañas, cajas de hierro, pianos, pianolas, etc. Scotti y Cía., Maipú 257. v10.

AL REMATE VICTORIA 981-85.—Al público inteligente decimos: que ha pasado la época

## VENTAS VARIAS

COCINAS completas para trilladoras o cuadrillas vendo muy barato. Alsina número 256. v22

CARPAS CONFECCIONADAS DE TODAS formas y tamaño; casa Longobardi, Bolívar 280. v31

CHIANTI en barriles vendo al mejor postor, precio de plaza, Redondo, Sarmiento 459.

CARBÓN leña y piedra, papas, entrego a domicilio, haga un pedido de ensayo, será nuestro cliente; garanto mercadería y peso; U. T. 1052, Flores, Condarco 544. v21

DURAZNOS americanos, del Monte al consumidor, sin intermediarios, por cajón, se venden; Sulpacha 1088. v20

ESPONJAS: Bull 16|20 líquido varios tamaños, Cerrito 146. v21

FUNDAS para muebles, precios económicos, ex corredor de Thompson, Guerrero, R. Bemba, 980, U. T. 5837, Juncal. v21

FUNDAS PARA JUEGOS SALAS Y PIANOS, se va a dom., c. muestras, Uruguay 132, U. T. 2556 Lib., Despax de Rus. v25

FOTO, Ica-Ideal, 9x12, objet. anastigmático, con film Pack, vário desp., 7 chassis, 2 prensas, 2 cub., estuche y soporte, vendo $ 75, cuesta 150 y no hay en plaza; Montes de Oca 1818, de 13 a 15.

FUNDAS para todos clase de muebles, juegos de sala con bombasí a $ 30, piano $ 10, corto y coso a domicilio. Casa Radio, Viamonte 1055, U. T. 4264, Juncal. v21

GÉNEROS de yute para cortinas de negocios, surtido especial, desde 4 $, ancho 130 ctms., tapicería Boitano; Rivadavia número 1915. v20

HORNEROS LADRILLEROS: ¿Que carbonilla necesitais?, pedidla a Bacigalupi, Pavón 1100, Avellaneda, U. T. 167. v24

HULES para piso y linoleum, desde $ 4.50 m. c., gran surtido en caminos, desde 2.30 metro, casa especial en alfombras; Rivadavia 1915. v20

HORNO de acero desmontable, para panadería o pastelería, importado de Alemania, se vende por la 1|4 parte de su valor y a prueba; calle Rincón número 326. v21

INCUBADORA y criadora eléctrica, casi nueva, vendo 1|2 precio, Terrero 816.

INCUBADORAS perfecto estado vendo; Corrientes 582.

LONA impermeable nueva, 4x5, $ 40, otra 6x8 mts., $ 96; Perú 380.

LÍQUIDO cocinas, hollineros y otras merc. a mitad precio; Triunvirato 224.

LONAS, ocasión, nuevas, usadas, cualquier medida vendo, E. F., Rivadavia 1961. v24

LONAS blancas, rayadas e impermeables, precios especiales para toldos y revend., casa Longobardi, Bolívar 280. v31

LEÑA, recortes de maderas duras, se vende en la Compañía Norteamericana de Carbón, a $ 27 los 1.000 kilos; Victoria 2972, U. T. 0397 Mitre. v22

MACETITAS con flor, imitación celuloide, a $ 1.50 dna., Sáenz Peña 152, p. 15.

MOLINO para café, grande, con poleas, se vende barato; Chile 800. v21

OCRE VALENCIANO, vendemos, Alsina 256.

PAPELES p. empapelar d. 0.30 el rollo, visite México 1402, U. T. 1383, Mayo. v31

PASAS de Málaga, 100 cajones, Imperial y Royal, buen precio, Deán Funes 1185.

PRECIOS, de cartón, vidriera, líquido mitad valor; Cerrito 146.

PAPELES diat. liq. desde 0.35, 0.40, 0.50 el rollo; Venezuela 1570, U. T. 4351 Lib. v20

PAPELES pintados, líquid. 100.000 rollos a mitad de precio. Muestras a dom.; Victoria 675, U. T. 1353, Avda.

PAPELES pintados, para empapelar, altas creaciones, recién recibido, muy barato; R. Mitre 2371, U. T. 6210, Mitre. v20

PAPELES pintados, para empapelar, altas creaciones, recién recibidos, muy barato; Cerrito 537, U. T. 0138, Mayo. v20

SEXTANTE marino mitad precio vendo; Corrientes 982.

SERPENTINA de estaño casi nueva, vendo, Sarmiento 1330, esc. 1.

SE VENDE pajarera con canarios, Montevideo 387, dto. 4, de 10 a 12. v20

SE VENDE aparato soldadura autógena, completo, muy barato; Pavón 1044. v20

SE VENDEN 16 COCINAS ECONÓMICAS de ocasión, todas medidas, Triunvirato 1557. v22

SE VENDEN cocinas económicas para grandes hoteles, restaurants y casas de familia, de ocasión; Lima 711.

SE VENDEN 2 cocinas económ., de 1.20 mts., para fonda, con caldero de ocasión, Cabot 1644, alt. Pavón 3841.

SE VENDE leña p. quemar, de álamo y sauce, apropiada p. hornos de ladrillos, a $ 6 la carrada, y se regala aserrín; Tenalinta 294. v22

TANQUES PARA AGUA Y VER AVISO remate J. M. Tellechea. v30

TOLDOS flamantes 2 as venden; 25 de Mayo 602.

TERMOS para el transporte de helados, vendemos, Alsina 256. v22

TIROS para arados y carros, cinchas para montura y carro, vendemos muy barato; Alsina 256. v21

VENDO monte duraznos escalonados, ver y tratar Gral. Lafont, Banadero. v20

VENTILADORES 4 palas, alternada, vendo $ 65 y 80; Viamonte 658. v21

VIDO, una chapa de letrero de mts. 2x3, Tucumán 409.

VENDO heladera casi nueva y tres tinas artísticas, para hall; calle Defensa No. 1098, 2o., izq.

VENTILADORES alt. y cont. techo, mesa Moreili y otros vendo, oblo., Tucumán 1710. v21

YERBA paraguaya vendemos 6.000 kilos, Alsina 256. v23

ZAPATEROS, 6|q. hormas, sacabocados: hombre, señora, varón, niña, máquina rebajar; Chiclana 3887.

## AUTOMOVILES, ACCESORIOS y AFINES

AUTO doble faeton, con 2 carrocerías, a toda prueba, tr. Monroe 1911. v20

AUTO Studebaker, 6 cil., se vende, m. 18, Rivadavia 4290. v20

AUTO ómnibus, chassis europeo, vendo, Cabildo 1258. v21

AUTO particular, 6 cilindros, ocasión vendo; Pueyrredón 940. v20

AUTO Lloyd, de huella, para campo, en buen uso, se vende; Neuquén 467. v20

A DEPOSITAR automóviles concurran a Gaona 548, gran exposición. v23

AUTOS para vender o comprar uno usado de ocasión, acuda a Rivadavia 1561.

AUTO LANDAULET, se vende barato, Nicaragua 5944. v21

AUTO OVERLAND DOBLE FAETON con taxi, vendo, verlo B. Mitre 4402. v20

AUTO BARRE, doble faetón, perfecto estado, se vende; Caseros 2068.

AUTO Studebaker, cuatro cilindros, perfecto estado. Thames 630. v22

AUTOMOVIL MARCA EMPIRE, 7 asientos, vendo barato. Venezuela 1622.

AUTO CAMION PRECISO PARA ALQ., carta a C. y R., Belgrano 826.

AUTO doble faeton "Argil", inglés, como nuevo, facilid., Laprida 1469. v21

AUTO Minerva, faeton, últ. modelo, véndese en perf. estado; Callao 11.

AUTO DODGE, particular, vendo barato, Callao 230, de 13 a 16.

AUTO Ford, vendo, buen estado, Leandro N. Alem 1518.

ANTES de liquidar su autos concurra a Gelpi y Villafañe, Callao 11.

AUTO Renault, faetón y limousine, se vende a t. prueba, 1.300, Venezuela 1106

AUTO Benz, poco uso, doble faetón, 18-20 HP., vendo ofiac. pago; Belgrano 290. v20

AUTOS Ford alargados, con mejoras, vdo., 1 con 1|2 limousine; Nicaragua 4688. v21

AUTO RENAULT SE VENDE, DOBLE faeton, limousine, con alguna facilidad de pago, verlo Nicaragua 5944.

ATENCION! Le garantizo a Vd. en 8 días aprendizaje completo con. del Ford, curso completo $ 60, por lec. $ 1.50; B. Irigoyen 665.

AUTOS REGIOS, doble faeton, 1 europeo y otro americano, en perf. estado, vendo con facilidades, Deán Funes 429.

AUTO Ford, se vende, alargado, con media limousine y magneto; verlo de 14 a 15; Uriarte 1859.

AUTO BUICK 6 cilindros, particular, en perfecto estado, se vende $ 2.500; Rivadavia 3925. v20

AUTO particular, doble faeton, último modelo, como nuevo, vendo precio consión, dando facil. pago, Lima 128. v20

AUTO FORD con arranque, fundas y parabrisas niquelados, poco uso vendo $ 1300; verlo de 17 a 19, Belgrano 2018. v20

AUTOMOVILES varias marcas y modelos vendo en diez meses; Casa Iturrat, Alsina 2232. v25

AUTO DELAYE, DOBLE FAETON, 7 asientos, dos carrocerías, se vende, verlo y tratar Azopardo 1345. v20

AUTOS se reciben en depósito o quiere Vd. venderlo con rápidez, diríjase a esta acreditada academia de chauffeurs, Tacuarí 1738.

AUTOMOVILES y sus derivados, de buenas marcas y perfecto estado, remataremos hoy jueves a las 21 horas, en nuestro amplio salón, Casa Roger, Cerrito 846. Sean aviso sección remates.

AUTOS varios, 6 Fords, Overland, 2 Fiat, Empire, Studebaker, etc., se regalarán esta noche a las 21, Bernardo de Irigoyen 666, remate de Quadri, los dueños no pagan comisión ni gastos.

BUICK moderno, estado nuevo, vendo; Ayacucho 1737. v21

BUICK vendo lindísimo para taxi, muy barato, por ausentarme, verlo tarde solamente, Manuela Pedraza 3633, Belgrano. v21

CADILLAC, COMO NUEVO, SE VENDE, Callao 1348.

CAMION Ford, furgón, semi nuevo, vendo, gran ocasión, Tucumán 1745. v20

CARROCERIA doble faetón, de 6 asientos, vendo en 80 $; Garay 3643. v20

CAMIONES Republic de 1 y 5 toneladas, vda. casa Iturrat, Alsina 2232|52. v25

CAMIONES 7 toneladas, marca europea, a prueba, vdo., B. Irigoyen 1379. v20

CHEVROLET particular en buen uso se vende; Aristóbulo del Valle 1245. v22

CARROCERIAS doble faeton y otras, volturette, tipo sport, vdo., Medrano 325. v22

CAMION de una tonelada, vendo, Jujuy 1723.

CIEN autos de todo tipo y marca liquidan Gelpi y Villafañe, Callao 11.

CARROCERIA DOBLE FAETON VENdo, Solís 1589. v22

CARROCERIA DOBLE FAETON, vendo barato; Victoria 2818. v21

CARROCERIAS camión se venden dos para Ford; Victoria 2818. v21

CARROCERIA para ómnibus, otra para camión se vende, Constitución 2385.

CAPOTAS Ford, $ 20, cortinas 5, respaldo 10, almohadones 15, fundas todas clases, remito contra reembolso, A. Ruiz, Alsina 2076.

CAMION FORD, nuevo, un mes uso, vendo por requerir uno más grande; verlo Antonio Machado 54, continuación calle Sarmiento altura Río Janeiro.

DODGE 1.600 $, d. faetón, Ford d. f., y mejoras 850, Rivadavia 1551.

DELAUNY Belville, c. dos carroc., vdo. ocas., casa Iturrat; Alsina 2232. v25

EN CONSIGNACIÓN adelantamos autos y afines, Gelpi y Villafañe, Callao 11.

ESPLENDIDO Studebaker 6 especial, doble faeton, 7 asientos, como nuevo, listo para trabajar, vendo, M. de Oca 1202.

FUNDAS para autos, de 5 asientos, $ 25, de 7 asientos, $ 35, Alberti 1183. v20

FORD Landaulet c|arranq., patente, vdo. ocas., casa Iturrat; Alsina 2232. v25

FORD CON TAXI PROPIO, SE VENDE; Campana 28. v20

FORD se vde. en buen est., con taxi de propiedad; tratar 7 a 11, Solís 470.

FORD TAXI a toda prueba, se vende; tratar de 9 a 12, Peña 3391. v21

FORD con taxi listo para trabajo vendo 800 $, Rivadavia 4364.

FORD doble faeton, particular, perfecto, vdo. por ocas., urg., J. B. Alberdi 4487.

FORD d. f., capota miiord, en. m., un ejemplar, vendo; C. Pellegrini 945.

FORD part., doble faeton, perfecto estado, vendo; Sadi Carnot 1346.

FORD VENDO UNO 700 $, OTRO CON carranque y mejoras, verlo Peña 3161.

FORD, taxi buena ocasión, vendo; Solís 470.

FORD, listo para trabajar, con muchas mejoras, vdo. en 800 $, Bompland 2323.

FORD doble faeton, alargado, con regla media limousine, se vende barato, doy facilidades; verlo Moreno 3365.

FORD LIMOUSINE, LISTO PARA TRAbajar, regalado por 850 $, Humberto I No. 2045.

FIAT d. faeton, pintura nueva, chassis semi nuevo, ajustado y a prueba, baratísimo, vende; Pringles 1283.

FORD SE VENDE BARATO, EN PERfecto estado y listo para trabajar, Simbrón 3580, Villa del Parque. v22

FORD DOBLE FAETON, DE RUEDA, a toda prueba, se vende, Avenida Alvear núm. 3774. v20

FORD FAETON, EN BUEN ESTADO, p. 1923, casi nuevo, se vende, por 850 pesos; tratar, Godoy Cruz 2344. v20

FORD particular último modelo, 5 meses de uso, nuevo, patente 923, arranque eléctrico, con muchas mejoras, se vende; B. Mitre 4809.

FORD NUEVO MODELO, MUY BUEN uso, vendo urgentemente, pago al contado, Posadas 1209, piso 5o., de 14 a 16.30 horas.

FORD d. f., se vende, c. o sin taximetro ruedas alambre y mejoras, de 7 a 11, Ramón L. Falcón 3886, y 12 a 19, Otamendi 338.

FUNDAS y capotas para todas marcas de autos, Fundas Ford, en géneros surtidos a 25 $, Capotas de hule, gtano de cuero o lona $ 35, Trabajos de tapicería y carpintería en general; Lima 1153. v22

GRAN liquid. autos limousine, nuevos desde 3.500 $, faetón, desde 2.000 $; Alsina 1031. v21

GARAGE BUSTAMANTE, lo más moderno y perfecto; Bustamante 62, subt. est. Loria, U. T. 0568, Mitre, alq. cocheras. v20

HUDSON tipo sport, rodado, muy poco uso vendo, B. Irigoyen 1379. v20

JAKSON d. faeton c|arranque rematamos mañana Gelpi y Villafañe, Callao 11.

MAÑANA viernes efectuamos nuestro remate semanal de un gran stock de autos y afines; Gelpi y Villafañe, Callao 11.

OMNIBUS Isotta Fraschini en perfecto estado, véndese $ 2.200; Callao 11.

OLDSMOBILE doble faeton, en perfecto estado, se vende, Callao 1348.

OVERLAND faeton, tipo 90, verlo y tratar, Avenida Malpú 2735, Olivos, F. C. C. A. v21

PANHARD sin válvula, 20 caballos, carrocería limousine, en perfecto estado, vendo; tratar 16 a 19, Esmeralda 1047. v20

PANHARD CON CARROCERIA, DOBLE faetón, capota milord, cuarcha garantida, vdo. ocasión, verlo. v21

RENAULT 12-16, CASI NUEVO, vendo; Billinghurst 340.

RENAULT particular se vende, 12-16 HP., 1921; Concepción Arenal 1018. v20

RUEDAS de alambre, "Paseo" para Dodge, Chevrolet, Overland, $ 250, juego de 5; Av. de Mayo 1257, B. A. v20

RECIBIMOS consignaciones para rematar de mañana viernes. Adelantos sobre mismos; Gelpi y Villafañe, Callao 11.

REMATE extraordinario de automóviles y varios, hoy jueves a las 21, en la Casa Roger, Cerrito 846.

RECIBO en reparación autos Republic, Allen, Lexington, National y Dixie Flyer, precios módicos, casa Iturrat; Alsina 2232|52. v25

SE VENDE AUTO NASH, 4 cil., casi nvo., mod. 1923, partic., Juncal 838. v21

SEDAN Overland, vdo., modelo 4, 4.100 $, particular; Charcas 1653.

SE VENDE un Ford en buen uso, Giribone 1670, verlo de 8 a 9. v21

STUDEBAKER 4 cil. estado nuevo, remat. mañana, Gelpi y Villafañe, Callao 11.

SIN gastos remataremos su auto y afines, Gelpi y Villafañe; Callao 11.

STUDEBAKER mod. 18, primera oferta, líquido con fac. de pago, J. B. Alberdi, 555.

SE VENDE auto Studebaker 4 cilindros, estado nuevo, 2.600 $, con facilidades, verlo de 7 a 16, Charcas 3598. v22

STUDEBAKER, serie 18, d. f., 7 asientos, especial para campo, a prueba, vendo barato, urgente, Maure 2179. v20

SE NECESITAN 1, 2 ó 3 camiones para transporte tierra cargada y descargada por mi cuenta, o para trasportar 3 meses, pago buen precio; tratar calle Pino 2869, Belgrano, de 11 a 13.

VENDO d. f. y camión Ford, carga 2000 kg., a prueba; Soler 3900. v20

VOITURETTE Ford, tipo sport, muy linda, vendo urgente; Medrano 325. v21

VARIOS Ford, voiturette Humber, moto Excelsior, Overland d. f. y otros remataremos mañana, G. y Villafañe, Callao 11.

VENDO CAMION FORD cerrado, apropiado para reparto, carga 2000 ks., un mes de uso, tratar de 12 a 14, 2 de Febrero núm. 3333 (Victoria, F. C. C. A.). v20

## CHAUFFEURS PEDIDOS y OFRECIDOS

ACADEMIA prepara tráfico, teoría, manejo, garanto libreta. Junín 334. v30

ACADEMIA alemana, enseña noche y día doy coche, examen 60 $, Independencia 4148. v21

ACADEMIA LASALA, de chauffeurs y taller mecánico. Garante enseñ. completa; U. T., 6436 Juncal, Arenales 2626-28. v28

ACADEMIA "LINO" Chauffeurs y taller mecánico, garante enseñanza, tener libreta, libros de teoría, guía tráfico 20 cts., lecciones sueltas, autos baratos para examen; Peña 3161, U. T. 6428, Palermo. v31

ACADEMIA ITALIANA, atendida por su dueño, técnico mecánico, A. Parisio, lecciones día y noche en Ford y europeos, Aprendizaje completo 60 $, no cobro adelantado, garanto examen y trabajo. San Salvador 4533, U. T. 4204, Palermo. v22

ACADEMIA DE CHAUFFEURS AMERIcana, Las Heras 3235. Lecciones día y noche, cualquier marca, tramitamos diligencias hasta obtener libreta chauffeurs. Antes de inscribirse en otra academia solicitenos informes.

ACADEMIA de chauffeurs, garanto libreta y trabajo en poco tiempo, lecciones día y noche, en calles de tráfico con autos de todas marcas y últimos modelos, lecciones de Ford gratis, no deje de visitarnos que economizará su dinero, Tacuarí 1732.

ACADEMIA SAMPAIO, chauffeurs. Garant. enseñar tráfico, manejo, teoría, en sequeleto Ford y europeo, día y noche, hasta obtener libretas. Lecciones sueltas, vdo. guía y manual esp. p. ex. Garay 3064. v8e

ACREDITADA ACADEMIA ALEMANA de chauffeurs. La única que prepara en pocas semanas, chauffeurs competentes en teoría y manejo; se garante la aprobación en el examen, coches europeos y Ford, U. T. 3536, Mitre; Rivadavia 4364.

ACADEMIA ALEMANA de Chauffeurs, Bulnes 2055, U. T. 4487, Palermo. La verdadera, la 1a. y más acreditada y única en la Rep., con 7.000 aprobados, 8 autos europeos, Ford y americanos. Por su preparación perfecta, el 99 ojo sale en 1er. examen. Enrique Bierschenk, Ing., Bulnes 2055 y Rivadavia 3962. Libros teoría y tráf. v24

ACADEMIA ALEMANA de Chauffeurs, la más seria; garantiza enseñanza, tráfico, teoría y manejo hasta obtener libreta, 6 autos europeos, Ford, día y noche; 600 aprob. al año, teoría y libros gratis; sucursal Humboldt 2363, Palermo, Carlos B., técnico mecánico, Rosario 580-82, frente estación Caballito subterráneo. Facil. de pago. v21

CHAUFFEUR sirvo se ofrece, trabaja en cualquier coche; Cuba 2912. v21

CHAUFFEUR para taxi Ford, b. comisión necesito; Rivadavia 2618.

CHAUFFEUR italiano, se ofrece, casa particular, sin pret., Sadi Carnot 517.

CHAUFFEUR joven y serio, se ofrece, part. o comercio, coche europeo o americano, E. G., S. del Estero 1823.

CHAUFFEUR para taxi Ford, marca "Ford", se vende en Bdo. de Irigoyen 243.

CHAUFFEUR, recomendado, se precisa, Avda. Mayo 1347. Inútil presentarse sin buenas recomendaciones, de 17 a 19.

CHAUFFEUR mecánico, para coche automóvil competente, buen sueldo. Por carta únicamente a Suárez, Cangallo 664, dando referencias.

CHAUFFEUR alemán, de 25 años, busca presencia, se ofrece para particular, camión o buen taxi; también a turno; viamente 695.

JAPONÉS chauffeur, se ofrece, familia o taxi, cualquier marca, nuevo, no Ford, J. T., Olavarría 1065. v20

JOVEN recién venido con libreta de chauffeur de España, desea colocarse como acompañante; calle Perú 1747. v21

MUCHACHO con libreta chauffeur, necesito Viamonte 2055, después de las 10.

NECESITO chauffeur para taxi Ford, en condiciones ventajosas; Humberto I 2755, depto. 3, de 17 a 19.

## ANIMALES y RODADOS

AZCUENAGA 726-28, 400 carruajes, arneses y furgones, todas clases, liq. v20

BERICIAN batería, se ofrece para todos servicios, Solís 480. v31

ALQUILO FURGÓN PARA REPARTO, rápido; B. Irigoyen 1676.

BICICLETAS COMPRO, RIVADAVIA N.° 8545. v23

BREAK, guarn. y caballos vendo barato, U. T. 183 Morón, fte. cabaña Correa.

BICICLETA POCO USO, VENDO, SANtiago del Estero 747.

BICICLETA señorita, poco uso, otra de niño, vendo, Sarmiento 1705.

BICICLETA media carrera, una paseo, Argonte, Humberto I, 1160.

BICICLETAS de carrera, nuevas, vendo 120 a 100 $ cju., Carlos Calvo 1940.

BICICLETA de media carrera, casi nueva, vdo., Moreno 2172, carbonería.

BICICLETA especial, libre y freno, regalo 65 $, Sáenz Peña 1295.

BICICLETA vendo, 1|2 carrera, seminueva, Bianchi, 95 $; Pringles 1368, urg.

BICICLETAS nuevas se rematan cualq. precio, venta c. facil., E. Ríos 998. v24

BICICLETAS INGLESAS, con facilidades, Casa Iturrat, Lavalle 1182. v30

BICICLETA nueva, de carrera, marca "Atala", se vende en Bdo. de Irigoyen 243.

BICICLETAS nuevas, de paseo y carrera, de niño y hombre, vdo. B. Mitre 2284. v22

CARRO NUEVO, 1|2 changa, vende, armado, Uruzainó 262, S. Isidro.

CARRO de 1.500 ks., se vende, Laprida 1307.

CABALLO tordillo, tiro medio, vendo; Sarmiento 1326, 14 a 17; Cano.

CHATITA de un caballo, toda armada, vendo; Estados Unidos 2864. v21

CHARRET para campo o para reparto, vendo barato, Larrea 341.

CARRO furgón de reparto, se vende en $ 800 m|n. de Plata 2142.

CARRO muy bueno, vendo y cambio por camión; Catamarca 936.

CARRO y caballo en 6 meses de uso, se vende en Gallo 360, C. M. v31

CHATA con caballos y montura se vende en $ 1100; tratar Guzcón 1173. v31

COCHE de plaza, con 2 caballos y guarniciones, vendo $ 600, Rincón 1342. v20

CHATITA armada, apropiada reparto alimacén, vendo, Mármol 838. v20

CHATITA caballo y guarnición, vendo casi nueva, en 700 $, San Juan 1950.

CHATITA liviana, nmada con rosillo, en muy buen estado, vendo, Moreno 2699. v21

FURGONCITO vendo barato, caballo, verlo Rincón 1339, tratar Pozos 229. v20

FURGÓN, yegua y arneses, para reparto, limpio casa, U. T. 4314 M. Alberti 1029 v22

HARLEY Davidson, modelo 1920, con sidecar, c. o s. cajón vdo., Cangallo 1828 v20

MILORD y amuebladora de ocasión, se vende; Billinghurst 2285. v20

MOTO con o sin sidecar, 8 HP., $ 250 vendo; Segurola 486.

MOTOCICLETA F. N. remata esta noche a las 21, Casa Roger, Cerrito 846.

MOTO sidecar Indian perf. estado, vendo bto. por ausent., urg., Esmeralda 639.

MOTO Henderson 4 cilindros se vende de ocasión; Lavalle 2330. v22

MOTOSIDECAR "Indian", $ 800, vendo, perfecto estado, Pedro Goyena 1638.

DESEBRE VARIOS Y PIEZA SU ALquila, Costa Rica 4659.

SE VENDEN carro y caballo, calle Rincón 1519, verlos de 16 a 20. v20

SE VENDE americana, llantas de goma nueva y guarnic. barato, Moreno 2010. v20

SE VENDE CARRO Y CABALLO, TRAtar Tandil 2720.

SULKY Y PETIZA PONEY, VENDO, Tucumán 3150. v21

SE vende milord para campo y ciudad, Larrea 341. v21

SE VENDE una bicicleta y un portón de ocasión; Lima 711.

SE VENDE carro de reparto, de cuatro ruedas, Rivadavia 801.

SULKY, llantas de goma, armado, vendo; J. Newbery 2945. v21

SE VENDEN chivas muy lecheras, Paseo Colón 351.

SE VENDE carro 1|2 changa, armado, Thames 524, verlo de mañana, dep. 3. v20

SE VENDE una yegua para andar o para coche tordilla, muy trotadora, Rosario 1252.

SE VDE. un carro media changa completo, verlo y tratar de 8 a 11 y de 14 a 17; Sadi Carnot 1049. v22

SE VENDE una chata furgón, Dodge, a toda prueba, verla, Alsina 1948, tratar Victoria 1582. v20

VDO. un lindo petizo de tiro y silla, a pba.; Hernandarias 1721.

VENDO 2 lindos milords con o sin caballos, Rioja 2034. v20

VENDO SULKY con llantas de goma, Jujuy 1738.

VENDO chata, tara 3000 k., con caballos y arneses, $ 740, verla F. Lacroze 2776. v22

VENDO rochelito, llantas goma, solo o con petizo, tiro y silla; Jorge Newbery número 3041. v21

VENDO padrillo alazán 5 años, de pedigree, yegua mosana de carrera, 2 carneros y una oveja; Bulnes 27.

VENDO CHARRET de paseo y reparto, llantas goma, capota, caballo tiro y ayudar, Av. del Campo 1270 (Chacarita).

VENDO vaca lechera, con cría, raza fina, Constitución 1665, Pichincha, por Entre Ríos al 1800.

## VENTA de PAJAROS, PERROS, GATOS y AVES de CORRAL

CACHORROS Pomerania, blancos, vendo un cazal; Espinosa 1433.

CACHORRO 1 año, policía, puro lobo, vdo. barato; Rivadavia 8192.

GALGO PELO CORTO, MAYOR DE 1 año, se compra, dirigirse a C. O., Av. Sarmiento 250. v22

## MATERIALES para CONSTRUCCIONES artículos de corralón y rurales

ALAMBRE tejido, postes y portones, vende barato la fábrica, Chacabuco 459. v22

ALANNING 578, visite y comprará a baja precio materiales de construcción. v21

ALAMBRE TEJIDO para cercos y gallineros, vende muy bto. fáb. Defensa 619 v32

ALFREDO FERRANDO especialista en tejidos de alambre para cercos y gallineros, precios. Sarmiento 2079. v20

ADOQUINES, vendo granito y algarrobo, por mayor y menor, San Juan 2877, horas 9.30 a 12 y 15 a 18. v20

A 1.40 METRO tejual tea. 3x6, nuevo, 3x3 a 0.70, 1x2, a 0.23, con 5 ojo descuento, Tortosa Hnos., Charcas 2941. v20

LAMBRE tejido a 0.20 el mt., postes 3x3, $ 1, puertas tej. $ 4, Lima 1161 v21

$ 0.25 CENTAVOS EL PIE cuadrado machimbre spruce 1x6, nuevo, 1,2x6 a 0.27, con 5 ojo desc., Charcas 2941. v20

LAMBRE tejido de 1.50 alto, el metro lineal 0.40; postes 3x3, 1.20; Lima 1161, entre S. Juan y Humberto I, fábrica. v21

TORTOSA Hnos. Pidan catálogo de puertas y ventanas de cedro, más conveniente que de pino, Charcas 2941. v24

$ 1.50 tea 3x6, a 0.65; 3x3 a 0.22, 1x3, puertas patio, cedro 1.10x3, $ 55. Detalle Alvarez 2035. v24

$ 3.25 CHAPAS CANALETAS, 6 PIES, galv., nuevas, inglesas, gruesas, 7' $ 3.80, 8' 4.35, 9' a 4.85, 10' 5.40, con 5 ojo descuento; Tortosa Hnos., Charcas 2941. v20

$ 2.75 CHAPAS canaleta, 6 pies, gal., nuevas inglesas finas, 7' $ 3.10, 8' $ 3.55, 9' $ 4.10, 10' $ 4.60, con 5 ojo descuento; Tortosa Hnos., Charcas 2941. v20

A 29 CTS. METRO LINEAL MACHIMbre tea, 1x3, nuevo de la, 1,2x6 a 0.31, con 5 ojo desc., Tortosa Hnos., Charcas 2941. v20

$ 75, PUERTAS NUEVAS 3' de 3x110, tirante tea 3x6 a $ 1.35, 3x3 a $ 0.64, 1x3 a 0.22 m.l., ventanas columnas, verjas, balcones, etc., artículos todos nuevos; Tortalada, 601 Pueyrredón 623. v25

AL COMPRAR tirantes doble T, extranjeros P. N. del 8 al 30 no deje de consultar nuestros precios. Entrega inmediata, vendemos puestos en la obra, y de nuestra existencia; casa Pareja, Chiclana 3261 al 3267. v22

ANTES DE COMPRAR visite Moreno 2884 por chapas canaletas inglesas "Globe", "Ostrillon" y de cualquier marca, tenemos 50.000 chapas que vendemos, de 6' a 2.60 $, 7' a 3.05, 8' a 3.45, 9' a 4, 10' a 4.50, 11' a 5.20, 12' a 7.10 por kilo tenemos desde $ 39.43 y 45 los 100 kilos, más baratas que en cualquier casa de remate. Tirantes de, 3" por 3" a $ 0.16, 2"x3 a 0.30, 3"x3" a 0.43, 3"x4" a 0.58, 3"x5" a 0.78. En pino tea 2"x3" a 0.44, 3"x3" a 0.64, 3"x4" a 0.84, 3"x8" a 1.25, 3"x9" a 1.85. Certamos a medida exacta para casillas o galpones. Machimbres en pino Paraná, spruce o pino tea, gran cantidad en 1"x3", 1"x6" y 1|2"x6" desde $ 1.40 el m. c. y por pie cuadrado desde 0.20, etc. Puertas y ventanas nuevas y de remate, hojas sueltas para casilla desde $ 25 cada una, postes y tejido de alambre, rejas, balcones, verjas para frentes, tablas y tablones, portland, cal, arena, etc. Pérez llevarratto. ¡No confundir!

A CATAMARCA 251, ZAGALSKY y Cía. Diciembre 20|1923. Registran los precios publicados ayer. La casa más conveniente para compra de:

Maderas, pino tea, pito spruce
Roble, cedro, pino blanco
Pino (Brasil), "Paraná".
Alfajías, 1x1, 1x2, 1x3, 1x4
Listones 1x5, 1x6, 1x8, 1x10
Tablas, 1x12, tablas anchas
Tablones, 1 1|2x12 y 2x12.
Tirantes 1 1|2x3, 2x3, 2x4, 2x5, 2x6, 3x3 4x4, 4x6, 4x8, y vigas hasta 12x12.
Machimbrado 1x3, 1x4, 1x6, 1x12.
Cielorraso 1|2x10, 1|2x6, 1|2x4, 1|2x3.
Tablas aserradas a 1|2", 1|2 y 3|4".
Maderas cepilladas 1x12, 1x6 y 1x5.
Chapas lisas negras y galvanizadas
Chapas canaleta galv., No. 24 a 26, marca "Ostrillon" y "Globo", disponible, de 6 a 12 pies.
Chapas claraboyas fijas y corredizas.
Cenefas, canaletas, caños desagües.
Caballetes de hierro galvanizado.
Clavos cíplomo y puntas París
Azulejos 15x15 y 20x20, de la
Baldosas francesas, 20x20, la.
Cementos artificiales y natural.
Cal de Córdoba y del Azul.
Arena oriental, gruesa y fina.
Halides y canastos albañil.
Puertas y ventanas.
Postes, alambres lisos, púa y tejido.
Tiranteria de hierro, doble T, de 98 al 40, extranjeros.
Stock permanente de todos los materiales para casillas, galpones y construcciones en general, a precios muy ventajosos
Diciembre 20|1923. Registran los precios publicados ayer.—ZAGALSKY y Cía., CATAMARCA 251.

BARATO: chapas usadas, puertas de calle, canceles, patio e interiores, ventanas, celosías, tirantes de hierro y madera, machimbre de piso, cabriadas de hierro, barandas de azotea, escalera de hierro, columnas, mármoles, etc., Independencia 2776. v20

CHAPA LISA núms. 28, 26, 24 hasta 12, líquido gran lote, B. de Irigoyen 1510.

CASILLA 2 piezas, galería, 3 mts. $ 850, puede obtenerse en B. Irigoyen 1541.

CABRIADAS de hierro, aprob., 8.65, 3.60, 10, $75, 17.30 $240, 20, $320. Rondeau 149. v24

CUATRO grandes galpones de chapas canaletas, 2 naves, de 25x70 mts., 25x15 mts., 10x35 mts. y 15x30 mts., por liquidación vendo, Lavalle 1344, Galimberti.

CASILLAS TIPO CHALET, construídas a los precios más bajos de venta Alton Wright y Sons, Ltd., Bolívar y Caseros. Le conviene visitarnos. v31

CASILLAS DE MADERA BIEN HECHAS construímos con facilidades de pago, ver modelos, detalles y precios Bolívar y Caseros, Alton Wright y Sons, Ltd. v31

CASILLAS o galpones construídos en el terreno, muy sólidos y baratos, pida precios, también vendemos los materiales provenientes de varias demoliciones inmediatas, Moreno 2884.

CASILLAS, CHALETS, etc., no compre por catálogo, al por lo que le pinten, sino lo que vea; nosotros tenemos varios modelos listos para entregar, que V. puede inspeccionar, John Wright y Sons, Ltd., Bolívar y Caseros.

CASAS, CASILLAS, chalets, galpones, cabriadas y construcciones en general. Soliciten presupuestos a P. y J. Lanteri Cravetti, Perú 323. Oficina técnica atendida por el Ingeniero Civil, Julio Lanteri. v28

DEMOLICION IMPORTANTE: Todos los materiales provenientes de la gran demolición del edificio Victoria 797, esq. Piedras, rematará el domingo Magrini, visite.

ESCOMBROS SE VENDEN; CALLE Alberti 937. v20

FABRICACION ventanas, canaletas, cabriadas, claraboyas en chapa galv. Chiarapico Hnos. Esparza 70 a 3 cuadras de Plaza Once. Pida catálogo. U. T. 2620 M. v22

GALPONES, casillas, tinglados, pida mi catálogo gratis. B. de Irigoyen 1044.

GALPONES, 12x27 mts., cabriadas y columnas hierro, otro cabriadas madera con chapas primer uso, vendemos muy baratos, Moreno 880, U. T. 5724, Avda. v21

GRAN DEMOLICION del edificio, Victoria 797. Todos sus buenos materiales serán vendidos en remate fraccionadas en lotes, el domingo. Por detalles, ver sección remates por Magrini.

GALPONES Y TINGLADOS, EN ESTOS trabajos tenemos 40 años de práctica continua, pidan precios y presupuestos a John Wright y Sons, Ltd., Bolívar esq. a Caseros. v31

GRANDIOSA LIQUIDACION DE materiales de construcción nuevos y usados, las más completas existencias en ventana, celosías, columnas, baranda balcones, escaleras, cabriadas, etc., tenemos en depósito más de 10.000 mts. lin. para su venta; más de 1.000 mts. tranviarios para cerca, 3x6 y 3x9 puertas nuevas de 2.20 a $ 35, ítem cocinas, estilo moderno $ 150, le dejan una vista para que se convenza que es la única casa en que puede más barato que todas Valentín Gómez 3171 a 3181 esquina Abasto. v20

HOY a las 14 gran remate de materiales de construcción, maderas, portland, puertas, ventanas, caballetes, cabriadas, columnas, cenefas, etc., en Defensa 557 65 tes. esq. Barados; ver en Defensa 557 65

LÍQUIDO [illegible] Rivadavia 7156. v20

LÍQUIDO lotes [illegible] 539, usado, todo Rivadavia 7156. v20

LADRILLOS [illegible] materiales demolición, vendemos los [illegible] 153, U. T.

LADRILLOS de la [illegible] DO, B. MITRE 385, [illegible] v20

LADRILLOS [illegible] 450.000 pisoteados en estanciero [illegible] Punta Indio [illegible] mano, urg. [illegible] 120, 8 a 10. v22

LÍQUIDO [illegible] ladrillo [illegible] cedro, de medidas [illegible] varias; Santa Fe 5154.

LONAS IMPERMEABLES DE CASAM

## ALQUILER DE CASAS y DEPARTAMENTOS

ALQ. CASA, Teódoro García 2285, sala, 2 comedor, 6 piezas y jardín; tratar Vá-lentín Sáresfield 558. v28

SE ALQUILA con garage y jardín, casa nueva y lujosa; gran hall, 3 habitacio-nes principales, vestíbulo, baño instalado en el calefón, dependencias amplias; cocina con economica y a gas, Bacacay 3330, a 2 cuadras de Rivadavia y una de estación Vías Sárfield, con 140 trenes eléctricos diarios. Llaves al 3574.

ADMINISTRACION DE PROPIEDADES Eugenio Dumas y Cía. Victoria 872.

CASAS

Brasil, Mitre 1182, esq. Libertad, 7 habi-taciones a la calle; vera todo el día.

Larrea 1216, baja, 6 hab., vera todo el día; llaves al 1211.

Libertad 477, 8 hab. y comodidades, re-cién pintadas; ver todo el día.

Montevideo 486, alta, 5 hab., recién pin-tada; vera de 12 1/2 a 14.

Paraná 167, baja, 7 hab., hall grandes patios; vera todo el día.

Palpalahama 342, 5 grandes hab. y de-pendencias; ver todo el día.

Pte. Uriburu 1649, alta, 5 hab. y comod., vera todo el día..

EN BELGRANO

Olazabal 2752, casa estilo Hotelito, 6 ha-bitaciones, jardín y todas comodidades; llaves Vidal 2546.

DEPARTAMENTOS

Pte. Uriburu (ex Andes) 1659, a 1/2 cua-dra de Las Heras, 4 hab. y dependencias recién pintada.

Alsina 1960, altos y bajos, 8 hab. y 2 de servicio; verlas todo el día.

LOCALES

Montevideo esq. Viamonte, varios loca-les modernos, recién terminados. Veros de 13 a 18.

Cabildo 3470 y 3478, locales nuevos, con grandes comodidades para familia; veros de 8 a 11.

Gaboto 1847/55, en la Boca a 1/2 cua-dra de Pedro Mendoza, gran depósito de 2000 mts.2, piso de cemento, vía Decauville; ver todo el día.

Bolívar 1302 esq. Cochabamba, grandes departamentos con varias habitaciones, apto para depósito o industria, entrada para ro-dados. Ver todo el día.

Gaboto 1319, local chico, llaves Gaboto 1309.

Uruguay 3516, casi esq. Pueyrredón, vera todo el día, llaves Pueyrredón 1090.

BACACAY 2460, FLORES, alquílase ca-sa baja, 6 piezas, dependencias, re-cién pintada. Vera de 10 a 11.

BELGRANO, alq. casa regia, 6 hab., 2 de serv., lujoso c. de baño, hall, sa. y dom. comod., Congreso 1876, tr. al 1939. v21

CASA moderna, 4 hab., vest., baño, jar-dín, alquilo, Caballito 446. v21

CASITA RECIEN TERMINADA, SE AL-quila, Calzada de Gómes 1941. v26

CASA 5 hab. y dep., se alquila. Mesa 643; abierto todo el día. v21

CASA, alq., Rivadavia 3631, sala, com., 4 dormitorios, tratar Rivadavia 3825, v.o.

CASA de 3 hab. y dependencias; Rafae-la esq. Ensenada, se alquila. v20

CASITA barata alquilo comprando mue-bles existentes; Pellegrini 157. v20

CASA SE ALQUILA, 6 HAB. Y DEP., Lorja 566, Visitaría de 2 a 4. v29

CASA regia se alq., hall, 6 piez. y comod mod., al lado Córdoba; Ecuador 951. v.

CASA alq., Ladines 3263, V. Devoto, 3 h., alq., 100 $, tr. Canning 296. v21

CASA moderna, alq., hall, 6 hab., baño inst., ascensores; Montevideo 1012. v21

CHALET 4 p. alquilo con o sin mue-bles; Monroe 2164. v21

CASA quinta en Flores se alquila; Bogotá número 1852. v20

CASA 5 piezas grandes, alq., Lambaré 1169, alt. Corrientes 4400. v21

CASITA se alquila, Malvinas 493, tratr de 9 a 11. v21

CASA moderna, de bajos y altos se al-quila; Talcahuano 768.

CASA 5 piezas $ 110, alquilo; Alsina número 2838.

CASA 4 PIEZAS, PISO ALTO, ALQUILO 170 $, Rioja 710.

CASA ALQUILO, RIOLOS 147, SALA, 3 piezas servicio, etc., 200 $.

CASA MODERNA SE ALQUILA, TACUA-ría 1685, vería de 14 a 17. v21

CASAS y departamentos modernos, recién term. alq., Federico Lacroze 3652.

CASA EN FLORES SE ALQUILA, SEIS piezas, Pedro Goyena 1594.

CASA alquilo, 5 piezas, galpón, Liniers y Venezuela, Avellaneda 2629, Flores.

CASITA chiche alq. Parral 574, sala, 2 hab., con oloacas y luz eléctrica.

CASA nueva, Neuquén 2579, alquilo, ur-gente.

CASA-QUINTA 1/2 c. est. Adrogué, alq. 4 hab., Somellera 480, 0517. T. U. Lib.

CASA-QUINTA mucho terreno alquilo; Co-rrientes 982.

CASAS recién refacc. de 4 y 5 hab., h. inst., aa. cal., alq., Cangallo 2123.

CASA amplia, lujosa, moderna, financ. fle, alquilo; Cerviño 3746. v21

CASA AMPLIA, LUJOSA, MODERNA, alquilo; Belgrano 1710. v21

CASA ALQUILO, 6 PIEZAS Y DEP., $ 140, Honorino 89.

CASA alta alq., seis piezas baño inst., $ 140; Billinghurst 327.

CASA matr. solo, alq. p. fl., con com., a sra. o sta. sería, Q. Bouquet 452.

CASITA alq. lujosa, baño inst., nueva; Valle 1151, a 5 c. del subt. v21

CASITA en Lomas alq., Alsina 555, 3 pza., garage, cocina y baño, alq. 90 $. v21

CASA CANGALLO 2606, altos, comodi-dades, confort, alquílase. v21

CASA nueva, alq., 3 hab., sala, com., ba-ño inst., dep., Malvinas 391, de 15 a 17

CASITA de 2 piezas y comodidad, con terreno, se alquila, Carcoa 3166, Flores

CASA CHICHE ALQUILO, 5 P., BAÑO inst., Sarmiento 3626, vería de 8 a 10 de 15 a 17. v20

CHALET se alq., 5 pzas. y depend., sub-suelo, pres. 270. Independencia 3949. Tratar Agrelo 3358. v20

CASA nueva, 4 habitaciones y demás co-modidades, se alquila en pesos 275; ca-lle Gurruchaga 1859. v21

CASA 4 piezas, baño, alquilo, $ 120, Cassio 4562, dos cuad. Rivadavia 10400. Trat. Río Janeiro 667, T. 6477 Mitre. v20

CINCO LUZ, CASAS, FLORES, 2 c. subt., alq., altos 4 h. $ 500, bajos 5 h. $ 260, nuevas; Juan B. Alberdi 1852 al 98. v28

CASITA ALQUILO, 2 PIEZAS, MUCHO fondo, $ 55, Barilloche 2271; tratar calle Pilar 1340. v20

CASA ALQUILO, 3 piezas, jardín y clo-aca en Belgrano, Conde 3545, tratar José E. Uriburu 948.

CHALET moderno, alquilo, sala, escr., cpor. alto, tres derm., baño y depend. Primavrato 4221, de 14 a 15. v21

CASAS y departamentos nuevos, baño ins-talado, alquílase blo., Monroe y Wa-shington.

CASA TRASPASO, 11 piezas hermosas, hay algunos inquilinos, alquiler 400 $, datos San Juan 2050.

CASA de CUATRO PIEZAS, dos salas, ba-ño, cocina, 90 a la puerta, se alquila, 120 pesos; Pampa 4356.

CASA nueva alq., 3 p. con balcones, dep., pesos 140, Pola 191, altura 10500 Ri-vadavia.

CASA en Villa Urquiza, Pacheco 2371, se alquila, tratar Banco de la Nación Ar-gentina, Of. Adm. de Propiedades. v22

CASA 2 habitac., comod., alquílase, Ge-rrit 2067. Tratar Lavalle 1348, escritorio 34, De 14 a 16.

CASITA 2 piezas, cocina, comodidades. Cerrada rejados, se alquila en San Mar-tín, Coronel Mom 40.

CASA alq., mucha comodidad, amplia sa-la negocio, 6 hab.; Treinta y Tres 745, 4a, verla todo el día, tr. Cochabamba 1298.

CASA ALQ. moderna, 4 piezas grandes, 4 chicas, con todo confort, vería todo el día; Moldes 591, tr. Suárez, Uruguay 846

CASAS nuevas en edificio central, se al-quilan para familia solamente, 6 hab. princ. y dependencias, $ 400; Belgrano 373. v21

CASA recién construida, alq. a fila, par-ticular, todas com., 3 p., cocina, ser-vicio, luz, cloacas $ 150 21 de Septiembre 2440. v21

CASA QUINTA en Monte Grande, exten-sión 16.000 vs monte frutal y mucha sombra, se alq., contrato, esp. p. criadero, 120 $, razón Triunvirato 1063.

CASA 6 p., sala grande, alq. 170 $, Bogotá 2727, Flores, cuad. subt., 1 1/2 tren eléctrico, tr. U. T. 3792, Flores, Banza co-mercial o depósito.

CASA QUINTA con garage, en Bánfield, French 141, media cuadra de la estación. Se alquila con contrato, 300 pesos. Tratar Maipú 327, capital. v21

CASITA o depart. indep. central o sobre el sub., 2 hab., baño y coc., alq. moderado. Ofer. p. carta a "Super", Esmeralda núm. 188.

CASA SE ALQ. 180 $, 5 PIEZAS, 1 CO-medor, A. M. Cervantes 1962, antes San Martín, a 5 c. de Donato Alvarez y a 4 de Av. San Martín; tratar Libertad 144. v21

CASA QUINTA alq. 5 h., c. b., agua, mo-lino, luz eléc., 1.000 varas, 5 c. de es-tación una tranvía, Vicente López, F. C. C. A., Ibáñez 1388.

CASA amplia, con sala, escritorio, hall, 4 comedor, 4 dormitorios, cuarto de baño instalado, 2 piezas para sirvientes y de-pendencias, se alquila, Libertad 146, piso 4o

CASA moderna, 8 hab. a la calle, una sa cserv., baño instalado, lavadero, terraza cocina, alquílase Prudan 1214, 2o. piso, casi esquina San Juan 3154; vería de 9 a 12 y de 14 a 17; tratar A. C. Massa, Tucumán 489.

CASA moderna, con cinco habitaciones, baño instalado, con agua caliente y de-más dependencias, se alquila; calle Tagle 1374, vería de 14 a 16, tratar Paraná 801. v21

CASA moderna se alquila, cinco habita-ciones, cuarto de baño instalado, en-trada independiente para servicio; Hondu-ras 4665. Llaves al 4995. Tratar calle San-tiago del Estero número 516, 2o. piso.

CASA CHICHE ALQUILO, compuesta de 2 sala, 3 dormitorios, pieza de servicio, cocina con instalación de agua caliente, una pieza de lavar y un cuarto de baño, 3 pesos. Andrés Arguibel 2921, a tres pa-sos de la Sportiva (Palermo). Tratar: San Martín 512. v20

## ALQUILER DE CASAS y DEPARTAMENTOS

CASA lujosa, de 8 piezas, alq., Rondeau 3518, tratar y ver de 11 a 17. v21

CASA alquilo, Loyola 3858, esq. Frías, 3 salas, 2, dormit., servicio, baño, luz eléctr., etc., 8 a 12 y de 15 a 19. v21

DEPARTAMENTOS lujosos se alq. en La-valle 736 y 1362 y Viamonte 778. v28

DEPARTAMENTOS amuebl. lujosos, se alq., Laval 739 y Viamonte 776. v28

DEPTO. 4 P. alquílase, chic., familia, $ 110, Esmeralda 908. v20

DEPARTAMENTO se alquila, 2 piezas y demás comodidades, Venezuela 3236.

DEPARTAMENTO se alq. 4 piez. y baño reglamento instal., Venezuela 2465. v20

DEPARTAMENTO ALQUILO, con 3 ha-bitaciones, Humberto I 2366. v20

DEPARTAMENTO de 2 piezas grandes, se alquila $ 80; General Paz 180. v20

DEPARTAMENTO 3 habitaciones, se al-quila; Callao 292, 1er. piso. v21

DEPTO. ALQUILO, 3 PIEZAS, BAÑO, cocina, 130 $; Charcas 1603. v21

DEPARTAM., confort moderno 5 habit. principa., etc., se alquila, Cerrito 1161.

DEPTO. Santa Fe 1055, alq., de 3 piezas, matrimonio; de 14 a 17.

DEPARTAMENTOS TRES piezas y sala y antesala, se alquila, Bolívar 1375.

DEPTO. se alq., aire y luz, Charcas No. 4213.

DEPARTAMENTITO chiche, de 5 piecitas, se alquila, José Martí 261.

DEPTOS. de 2, y 3 piezas, de 100 y 120 $, luz eléc., Chiclana 3034, de 10 a 12 ún.

DEPARTAMENTO, sala, comedor y fu-moir, Amuch., alq., Viamonte 947. v21

DEPARTAMENTO céntrico preciso. Es-cribir c. precio, García, B. Mitre 1567, 1o

DEPARTAMENTO de 7 piezas, pintan-dose, se alquila, R. Peña 807. v21

DEPARTAMENTO, comedor, 3 piezas, al-quilo; Independencia 2043.

DEPTO. lujoso, con ascensor, portero y demás comod., se alq., Payón 1384.

DEPTO. lujos. amuebl., aire y luz, alq., Ayacucho 2159, tel. 6796, Juncal. v22

DEPTO. 5 P., NUEVO ALQ.; VALLE 147, a 5 c. del subt. v21

DEPTO. 3 h., nuevo, bajo, alq.; Rivada-via 6735; tratar San Juan 3256.

DEPTO. a la calle, alquilo, Belgrano 510.

DEPTO. bajo y alto, Charcas 1582, 150 $, tratar Santa Fe 3350.

DEPARTAMENTOS de lujo, a la calle, recién terminados, alq., Santa Fe 869.

DTO. ALQ. 2 HAB., 70 $; BALCARCE No. 1358.

DEPTOS., 3 hab., baño instalado, cocina, plaza servicio, nuevo, 100 $, Agrelo 3359. v20

DEPARTAMENTO alquílase, 120 $, luz, piso, nuevo, sin altos, Directorio 745. v20

DEPARTAMENTO con todo confort alq., Corrientes 1738; trat. Corrientes 1485. v20

DEPARTAMENTO 3 piezas alquilo, Se-gui 1971, comb. subte, tranvías 85, 86, 94, 95, tratar Bolívar 173, esc. 8.

DEPARTAMENTOS lujosos, 7 piezas, hall, servicio, dos baños, calefacción, todas piezas a la calle, alq., Tucumán 1393. v21

DEPARTAMENTO chico, dos piezas, co-cina para personas solas o escritorios, se alquila, Tucumán 1394. v21

DEPARTAMENTO 5 habitaciones amue-bladas lujosamente, se alquila, Santa Fe 1695, portero.

DEPARTAM., planta baja, ideal para consultorio, 5 habit. principa., a la ca-lle, etc., se alquila, Vte. López 1693.

DEPARTAM. bien amuebl., se vende, transfiriendo alquiler. Pozos 247, dep. lo., piso 2o. v21

DEPARTAMENTOS 2 y 3 habitaciones, lletos menos cloacas, servicio comun provisional, agua corriente alq., Bustamante 276.

DEPARTAMENTO chiche, 2 p. grandes, 2 chicas, baño, cocina, 120 $, La Plata 1649. Verlo de 1 a 6, tranv. 19, 26, 44, 27 comb. subt.

DEPARTAMENTOS 5 habitaciones y comod., se alquilan, Moreno 2930, tra-tar Intendencia Hospital Español, Belgra-no 2375, de 8 a 18. v20

DEPARTAMENTO nuevo, Río Bamba 811, esquina, siete habitaciones, dos cuartos de baño instalados, dos piezas de servicio, calefac., gas., portero, mucho sol, m. aire. v20

DEPARTAMENTOS nuevos, chiche, altos y bajos, independientes, patios grandes, terraza, sol, aire y luz, tranvías y comod., alquilo, contrato 2 años, vista Castro 1062.

DEPARTAMENTO amuebiado, de 2 y 3 habitaciones, reinan sobre jardinete, cocina, baño instalado, al lado del Jardín Botánico, en buena casa baja de familia seria, se alquila a mayores, Arenales 2344.

DENTISTA, PARTERA: Disponibles dos salas a la calle, en barrio poblacísimo. Servicios, cocina independiente, comod. pa-ra matrimonio o adultos. Alquiler 115 pe-sos; interesados escriban A. B. C. 123, Ca-silla Correo 76, Contestarán datos. v21

EN CABALLITO a 2 cuadras del subt. al-quilo casa nueva, 6 hab. Cachimayo 2256.

ENTRE RIOS 2121, vdo. casa p. ausent. dueño a Europa; lleve en mano. v21

EN OLIVOS, alquilo casa moderna; Ver-la Franco Pedizzi 950.

EN PALERMO, NICARAGUA 5786, Al-quilo casa nueva, 4 h., 180 pesos.

EN QUILMES, se alq. casa central, 6 h. y comodidades; Moreno 870. Tratar en la misma. v21

EN V. BALLESTER, se alquila casa-quin-ta con todas comodidades. Tratar: 1 Pellegrini 918, capital. v22

EN BELGRANO se alquila regia casa ca-lle Teodoro García 2471, media cuadra de Cabildo. v20

EN MARTINEZ, F. C. C. A., alq. 2 chal-ets recién concluidos, Gral. Alvear y las Heras, sobre el macadam; Datos y tra-tar, Florida 470, esc. 511, T. T. Avenida, 6906, de 15 a 17. v21

FLORES, alquilo casita altos, 4 piezas, serv., baño y demás, Bogotá 2391.

FLORIDA, alq. casa chiche, 4 hab., y co-mod., 200 mts., est. Tr. Lima 850, rad.

FLORES, alq. casa, San Eduardo 2167, 6 hab., jardín y comod., 260. v21

FLORES, alq. casa recién pint. y empa-pel., sala, 4 hab., baño inst., p. de ser-vicio, dep., cloac., a 2 Rivadavia y subte, plaza y colegios, 230 pesos, Clavijo 338.

LUJOSO petit hotel alq. en Flores, Baca-cay 2170, vería de 9 a 11 y de 15 a 17. v22

MONTE GRANDE, 1/2 h. Const., 4 c. est., alq. chalet "Maisonnette", 3.200 vs., amuebl., 4 p., agua corr., luz eléctr., temp., tratar, Mitre 388, Sr. Risso. v20

OLIVOS, a sólo dos cuadras estación eléc-trico, alquilo, José C. Paz 2730, chalet moderno, garage y jardín. v21

PETIT HOTEL se alquila, 3 de Febrero 1099, piso 400 $. v20

PETIT HOTEL NUEVO SE ALQUILA, 4 h., c. de baño y dep., Cuba 2011. v20

SE ALQUILA casa nueva, con fondo; Juncal 2541. Vería de 14 a 18. v20

SE ALQUILA casa 4 habit. y demás de-pendencias, Guatemala 5023.

SE ALQUILA PISO CONFORTABLE, Moreno 3738, Villa Urquiza. v22

SE ALQUILA CASA en Olivos, 2 cuadras de Payón; tr. B. Mitre 2344.

SE ALQUILA departamento a personas mayores, calle Malpú 192, Avellaneda.

SE ALQUILA UN DEPARTAMENTO, 3 piezas, Fraga 95. v21

SE ALQUILA PRECIOSA CASA, CHACA-buco 1067.

SE ALQUILA CASA, SALA Y TRES piezas; Alberti 1562.

SE ALQUILA UNA CASA, CALLE Billing-hurst 688. v21

SE ALQUILA UNA CASITA CON TODAS comodidades, Argerich 1941.

SE ALQUILA CASITA CHICHE, URIAR-te 1296.

SE alq. un departamento, sala y 2 pie-zas, Agrelo 3621.

SE ALQUILA departamento de dos pie-zas; Freyre 2302; $ 55.

SE ALQ. casa quinta, Tratar Juan B. Al-berdi 1846.

SE ALQUILA departamento 4 piezas, con balcones a la calle, Tales 244, Boca.

SE ALQ. 1/2 casa, 3 hab. independientes, Republiquetas 3930, Saavedra.

SE ALQ. casa de 5 hab. y sótano, con o sin muebles; Bolívar 707. v21

SE ALQUILAN depios. al frente, Malabia 1477. v21

SE ALQUILA una casa, 5 habitaciones, Directorio 1245.

SE ALQUILA departamento de 2 salas y piezas a personas mayores, Tacuarí 1958.

SE ALQUILA casa de 5 habit. y sótano en 220, vendo los muebles; Bolívar 707. v21

SE ALQUILA casa en Vicente López, a 2 cuadras estación F. C. C. A., Güemes 873 y 921. v21

SE ALQUILA casita nueva, construida en terreno de 600 vs., 3 habitac., cocina, baño, Terrada 1264. v20

SE ALQUILA una casa nueva, 3 piezas; calle Grivao 2467, a dos cuadras estación Pueyrredón, F. C. C. A. v21

SE ALQUILA casa altos, sala, comedor, 3 dorm., escritorio, pieza lavar, terra-za, baño instalado; Potosí 3979. v20

SE alquila primer piso independiente, ba-ño, cocina, 5 grandes piezas, terraza sobre jardín, Tacuarí 1958. v20

SE ALQUILA CASA de altos, moderna, tranvía a la puerta y 1/2 de Cabildo; Suere 2356. Vería de 15 a 19. v20

SE ALQUILA una casa con galpón, de 15x8,50, con grandes comodidades, en la calle Leones 4457, tratar Loria 191. v22

SE alquila casa, vest., sala, comedor, 2 dormitorios, baño, pieza serv., dep., Ro-drigues Peña 482, de 13 a 14.

SE ALQUILA casa en Hornal, $ 30. Ma-ría Ramella 521, tratar Arévalo 1445, capital. v21

SE ALQUILA un departamento, con 4 piezas, cuarto de baño y cocina inde-pendiente, tr. Av. S. Martín 1317, 15-19. v22

SE ALQUILAN casas y depart. desde $ 130 hasta 170, de 2, 3 y 4 piezas. Mon-tes de Oca 1879, Cevallos Cruz 1979. v24

SE ALQ. casa quinta, Tratar Juan B. Al-berdi 1846.

SE ALQUILA departamento 4 piezas, con balcones a la calle, Tales 244, Boca.

SE ALQ. 1/2 casa, 3 hab. independientes, Republiquetas 3930, Saavedra.

SE ALQ. casa de 5 hab. y sótano, con o sin muebles; Bolívar 707. v21

SE ALQUILAN depios. al frente, Malabia 1477. v21

SE ALQUILA una casa, 5 habitaciones, Directorio 1245.

SE ALQUILA departamento de 2 salas y piezas a personas mayores, Tacuarí 1958.

SE ALQUILA casa de 5 habit. y sótano en 220, vendo los muebles; Bolívar 707. v21

SE ALQUILA casa en Vicente López, a 2 cuadras estación F. C. C. A., Güemes 873 y 921. v21

SE ALQUILA casita nueva, construida en terreno de 600 vs., 3 habitac., cocina, baño, Terrada 1264. v20

SE ALQUILA una casa nueva, 3 piezas; calle Grivao 2467, a dos cuadras estación Pueyrredón, F. C. C. A. v21

SE ALQUILA casa altos, sala, comedor, 3 dorm., escritorio, pieza lavar, terra-za, baño instalado; Potosí 3979. v20

SE alquila primer piso independiente, ba-ño, cocina, 5 grandes piezas, terraza sobre jardín, Tacuarí 1958. v20

SE ALQUILA CASA de altos, moderna, tranvía a la puerta y 1/2 de Cabildo; Suere 2356. Vería de 15 a 19. v20

SE ALQUILA una casa con galpón, de 15x8,50, con grandes comodidades, en la calle Leones 4457, tratar Loria 191. v22

SE alquila casa, vest., sala, comedor, 2 dormitorios, baño, pieza serv., dep., Ro-drigues Peña 482, de 13 a 14.

SE ALQUILA casa en Hornal, $ 30. Ma-ría Ramella 521, tratar Arévalo 1445, capital. v21

SE ALQUILA un departamento, con 4 piezas, cuarto de baño y cocina inde-pendiente, tr. Av. S. Martín 1317, 15-19. v22

SE ALQUILAN casas y depart. desde $ 130 hasta 170, de 2, 3 y 4 piezas. Mon-tes de Oca 1879, Cevallos Cruz 1979. v24

## ALQUILER de CASAS y DEPARTAMENTOS

SE ALQUILAN 5 amplios departamentos de 4 y 5 habitaciones, altos y bajos, calle Alvarez Thomas 734 al 761.

SE ALQ. Devoto casa quinta, sobre est. F. C. P. y tranvías 85, 86, con frutales y flores, Asunción 4646, de 10 a 16. v21

SE ALQUILA, a 3 cuadras de la estac. Caballito del subterr., casa mod., de 4 habit., pza. de serv., baño instalado y demás dependencias, Bertres 488.

SE ALQUILA gran casa de 2 pisos, te-rraza y subsuelo, 10 hab., 2 baños inst., departamento servicio, pinturas y papeles nuevos, Aconcagua 1465, ver 9 a 11 y 14 a 17. v21

SE alquila regia casa para familia; sa-la, escritorio, 5 dormitorios, comedor y demás comodidades, calle Gurruchaga 1235. Llaves Gurruchaga 1233; tratar: Tu-cuarí 824. v20

V. LEROUZA, alq. chalet Quises, 2 pzas. comod., Valdenegro 3774, 13 a 15. v22

VILLA DEL PARQUE, chalet 7 h., sin-pido jardín, amuebl., alq., tr. Viamonte 781. v20

## ALQUILER de LOCALES y ESCRITORIOS

AMPLIO LOCAL, comodidad familia; Ca-llao 761 al 765. v20

ALQUILO subsuelo con comodidad para familia, tratar 13 a 17, Solís 1765. v21

ALQUILO 2 locales nuevos, sótano, co-modidades para fila.; Rivera 96. v20

ALQUILASE LOCAL de 6.60x4.50 m., Ca-bildo 1569, tr. al 1886, de 9 a 18.

ALQUILASE en primer piso, a médico, amplia sala, vest., teléf., Cerrito 76. v21

ALQUILO vidriera para artículos de na-vidad o reyes, Esmeralda 175.

ALQ. salón 8x8, 2 vidrieras, 5 habit., nueva, Gaona y Donato Alvarez 1116.

ALQ. SALA y salita, juntas, para escri-torio o mes., Gob. del Estero 218. v22

ALQUILO SALA PARA ESCRITORIO O personas mayores, Chacabuco 1043.

ALQUILO salón y sótano, recién cons-truído, Pueyrredón 870. v21

ALQ. galpón m. 8x34 y 2 piezas con luz, Rivera Indarte 649.

ALQ. espacioso local recién const. para mayorista, Tucumán 1788. v21

ALQ. local comprando pequeñas instala-ciones, barato, Paraguay 1891. v21

ALQUILASE para negocio, casa y galpón de 18x15 mts., Sgo. del Estero 464. v21

ALQUILO SALA Y ANTESALA PARA negocio, tratar Elizalde 3085. v22

ALQ. negocio con fondo, $ 150, Concep-ción Arenal 1612, Carras, tranv. 85 y 86.

ALQUILASE regio local en Reconquista 1034. v20

ALQUILO local central; calle Maipú nú-mero 370. v22

ALQUILANSE 3 habitaciones para escri-torio, Avenida de Mayo 1111. v20

ALQUILO sala y antesala a escritorio u negocio, Piedras 521. v20

ALQUILO salas y vestíbulo a consult. u oficinas, entr. ind.; Moreno 1360, 1o. v22

ALQUILASE sala y antesala con vestí-bulo, p. escrit. o consult., Chile 672. v21

ALQUILASE ESCRITORIO PROXIMO A calle; Tucumán 854.

ALQ. barato consult., hay agua corr., vest., tel., luz, serv., Lavalle 961.

ALQUILASE LOCAL INTERIOR; PA-raguay 1145.

ALQUILANSE 4 ESCRITORIOS; CAR-los Pellegrini 157.

ALQ. pieza con muebl., p. escrit., o per-sona seria, altos, B. Mitre 1930, dto. 11.

ALQUILO NEGOCIO a la calle con co-modidad para familia y teléfono, por 100 pesos; Lima 1859 al 63.

ALQ. LOCAL escritorio o consultorio, sa-la, salita y antesala, 1o. piso, casa nue-va, plaza Constitución; Payón 1080.

ALQUILANSE escritorios con balcón a la calle, 1er. piso, recién pintados, as-censor, 25 de Mayo 140. v22

ALQUILO gran local, próximo Brasil, Rioja, adecuado industria o depósito; inf. C. Calvo 2538, de 12 a 14. v21

ALQ. local con sótano, con o sin con-trato, Rivadavia 1529. Abierto hasta las 17. Tratar Barpol, 25 Mayo 196. v22

ALQUILO 2 salas con hall, comedor, dor-mitorio, para estudio, conservatorio o familia, junto o separado, Ombú 632.

ALQUILO EN BALNEARIO MUNICI-pal, local ventas bombonería, cigarre-ría y juguetería, Cramayuela 4116, Floresta.

ALQ. un local con dos vidrieras y un só-tano grande, por $ 250; calle Río Bam-ba 498.

ALQUILASE LOCAL AL LADO DE LA Iglesia La Piedad. Vería de 14 a 17, ca-lle Cerrito 46.

ALQUILO LOCAL PARA NEGOCIO Y 3 habitaciones para familia, Rivera 1950 al 54, tratar: Independencia 3802.

ALQUILASE negocio, con pieza y comodi-dades independientes, $ 90. Laguna 1291 (all Rivadavia 5606). v20

ALQUILASE GARAGE EN BELGRANO, en casa particular, entrada independ-iente, Olleros 2299. v20

ALQ. espacioso negocio con instal., 2 ind. vidrier., amplio sótano y buenas com. familia; contrato por 4 años, Bolívar 1068. v21

AMPLIOS escritorios a la calle, se alqui-lan, con luz, calefacción y ventilación gratis, Florida 524, piso 3o. Tratar en los mismos.

ALQUILASE SALA para consultorio o escritorio, con entrada independiente y una pieza para hombre solo; Montes de Oca 417.

ALQ. o cede contrato casa con dos lo-cales, con gran vidriera, Avenida San Martín Donato Alvarez 2156-60; tranvías 85, 86, 94 y 95.

ALQ. para negocio esq. recién construida y chica en las cuatro, o pido salón con 4 vidrieras, 3 hab. y comodidades, Fran-klin 698 Lacroze.

ALQ. establecimiento industrial a 30 kilóm. de Retiro (C. Al.), sobre la misma esta-ción, con desvío particular, motor caldera y fuerza hidráulica, 2.000 m. de techados; Ribera, Uruguay 725, U. T. 3044 Juncal, de 13 a 15. v20

CORRALON y galpón se alquila, Yatay 1185, Oeste Ayacucho 965, 8 a 10. v22

CORRALON se alquila, Güemes 3409, tra-tar Corrientes 770. v21

CABALLITO: Monte Dinero 776. En la casa de un médico se alquila una sala, apropiada para consultorio de un dentista. Barrio muy poblado. v20

DEPOSITO amplio, cercales o cualquier industria, alquílase, Cangallo 2653. Tra-tar escritorio 414, Bolsa Comercio. v20

ESCRITORIOS en planta baja, se alqui-lan; Sarmiento 1035.

ESPLENDIDO local con 2 vidrieras, al-quilo, Medrano 577, alquilo $ 55.

ESCRITS. con salón y teléf. alquílanse mág. esc. 70 y 80, Pellegrini 622. v22

ESCRITORIOS juntos o separados se al-quilan, 21 de Mayo 536 esquina Tucu-mán. v20

ESCRITORIOS grandes un salón con mucha luz, en primer piso, se alquilan con teléfono, Cangallo 1462. v20

EN LA INTERSECCION de las Avdas. San Martín, Chubut y Gaona, alq. local en construcción, casi terminado, 11x30 mts., amplia vidriera, entr. p. vehíc., apto para negocio, industria o garage. v23

EN LANUS, SOBRE el adoquinado y fren-te a la estación de trenes, amplio gal-pón de material con piso de portland y se-rán o independiente, se alquila, para in-dustria o depósito. Arias 464. v20

EN UN PARAJE muy comercial y para casa importante, alquilo un gran sa-lón con grandes vidrieras y demás como-didades, edificio moderno de departamen-tos, a dicha local se le puede dar depart. cómodo para familia, ubicado frente a la plaza principal, haciendo es-quina. Tratar con su dueño, S. Bonazza, Balcarce F. 4° Nud. v21

FLORES alq. local para negocio con es-tantes y vidrieras, Gnanaderos 506.

GALPON apto para cualquier industria, se alquila, San Juan 2474.

GRAN LOCAL para depósito alq., Thames 588, tratar doctor Silva, Florida 470. v21

GALPON SE ALQUILA, 8x15, PARA IN-dustria, Fraga 95. v21

GALPON para taller o depósito, teléfono Unión alquilo, Rincón 423.

GALPON y una pieza se alquilan, Sar-miento 2554. v20

GALPON grande, 20x40, alquílase, Iriar-te 2146. v21

GALPON ALQUILO 60 $, NAZCA NUME-ro 481, Flores. v20

GALPON, 2 piezas y terreno, alq. 100 $, preferible ramo maderas, Elizalde 2056

LOCAL GRANDE Y COMOD. ALQ., N. Huapi 4762, de 13 a 15. v22

LOCAL muy central, cedo barato, Rive-davia 2563. v21

LOCAL y 4 piezas, contrato 3 años, cedo y vendo instalación; Suipacha 535.

LOCAL amplio, sótano grande, alq. Uri-buru 1094, esq. Santa Fe. v21

LOCAL con sótano, se alquila, ver y tra-tar de 14 a 17; Lima 614. v21

LOCAL c. contr., buena vidr., rac. arregl., se traspasa; San Martín 412. v20

LOCAL se alquila; verlo de 14 a 18; Mo-reno 2385. v21

LOCALES centrales, 12x30 y 10x12, Al-quilo, U. T. 4839, Rivad. v20

LOCAL se alquila barato, Pedro Mendo-za 1138.

LOCAL se alq., comodidad fila., Espinosa 1630-32, esquina Gaona. v21

LOCAL alq., San Juan 3431, con depto. para fila.; tratar Venezuela 1160.

LOCAL grande, para depósito o industria alquilo, Blanes y Gabeto, Boca. v21

LOCAL cedo, contrato, instalación, etc., regalado; Esmeralda 370.

LOCAL muy grande, para depósito o co-mercio, Suipacha 943; tr. Callao 295. v23

LOCAL, sótano y comodidades p. fila., alq., Cerrientes 5862, tratar altos.

LOCAL negocio de fuje, con subsuelo, al-quílase, Santa Fe 5 de Mayo.

LOCAL grande, con 2 vidrieras, con o sin instalación, alquilo; Santa Fe 3340. v20

LOCAL se alquila con instalaciones, Ve-nezuela 1160.

## ALQUILER de LOCALES y ESCRITORIOS

LOCAL p. negocio, o inst. y sótano indep. 8 Pieza sep., Cabrera 1701. v20

LOCAL con comodidad para familia, al-quilanse; Garay 176/83. v20

LOCAL AMPLIO, COMODIDAD FAMI-lia, alq. con contrato, Santa Fe 3869.

LOCAL y casa fila., 1 h. y c., se alquila, José Bonifacio 3784, Flores.

LOCAL 10x15, 2 pisos, para industria, Capdevila 2185, V. Urquiza, alq. 130 $. v20

LOCAL frutero, alq. 250 $, con o sin merc., zapatería, H. de Irigoyen 1241. v21

LOCAL espacioso, y cómodo, con alquiler muy reducido, se transfiere, Buines No. 249, tratar San José 832, de 12 a 14. v20

LOCAL grande, con pieza, transfiere, con-trato o alquilo, calle muy comercial, feria al frente, San Juan 3883. v20

LOCAL, actualmente perfumería, con subsuelo; Tucumán 1398, frente Tribu-nales. Cede llave. v21

LOCAL nuevo, subsuelo, alq. 130 $, de-pósito quesos, carp., taller, Medrano 810.

LOCAL central, alquilo, vendo instalac., apropiado casa modas, mercería; tra-tar Viamonte 712. v23

LOCAL, sótano y dep., Malpú 448, alquí-lase, juntos o separados, con 1er. piso a la calle apropiado para escritorios mayo-ristas, etc., Ascochaga 1030.

LOCAL, con entrada para auto alquílase, Cuzco 54, frente estación Liniers, sa-lón grande, con vidriera, preguntar en-tresala Repetto. v20

LOCAL negocio, con grandes galpones y comodidades, refaccionado especial pa-ra depósito. Importadores o mayoristas, con entrada y lugar p. carros, alq. Victoria 2754. v21

NEGOCIO alquilo, dos vidrieras, vendo instalación; B. Mitre 1551. v20

NEGOCIO, sótano, comodidad para vivir, se alquila barato; Cevallos 1117. v22

NEGOCIO y dep. alquílase, Uriarte 1403 esq. Honduras. Tratar Avenida de Ma-yo 434, F. Gorostidi.

NEGOCIO y familia, inst. de la casa, al-quilo barato, 3 de Febrero 2544 y Mon-roe.

PARA escritorio o negocio alq. sala a la calle; Lavalle 1079.

PARA LINOTIPISTA ALQUILO LOCAL en imprenta; Corrientes 485.

PIEZA, coc., galpón, galponcito., parte fondo piso ladrillos; Lambaré 963.

REGIA salita para negocio alquilo, ca-lle Solís 380. v20

SALA Y ANTESALA ALQUILASE PARA escritorio, Salta 822.

SALA y antesala, se alquilan p. escrito-rios o estudio, Cangallo 1543.

SALA, 2 balcones, teléf., alq. para escrito-rio, Sarmiento 821, 1o., izquierda. v21

SALA con vestíb., para estudio o profe-sional, alq., hay tel., Libertad 388.

SE ALQUILA negocio de cigarrería y sa-lón de lustrar; San Juan 1355.

S

## ALQUILER de PIEZAS SIN MUEBLES CON y SIN PENSION

SE ALQUILA SALA para personas mayores, Tucumán 1268. v20

SE ALQUILAN dos piezas; calle Maza número 1550. v20

SE ALQUILA sala, Corrientes 832, 2o. piso. v20

SE ALQUILAN comedor y sala. Sadi Carnot 614. v20

SE ALQUILA COMEDOR, pers. may. o matrimonio; Venezuela 3276. v20

SALA alq., a matrimonio solo o personas mayores, Est. Unidos 2030. v20

SE ALQUILA sala y una piecita para personas mayores; Carlos Calvo 2257. v20

SE ALQUILA una pieza a matrimonio; Moreno 1342, Dto. 18, piso 3o. v20

SE ALQUILA pieza y piecita a matrimonio solo, Quintino Bocayuva 560. v20

SALA se alq. a 1 c. tren eléct. Montañeses 1962, Belgrano C. v21

SE ALQUILAN dos piezas y cocina; calle Guanacache 2715. v20

SE ALQUILA pieza, hombre solo, casa de familia, Moreno 3350, depto. 60. v20

SE ALQUILA PIEZA PARA HOMBRE solo, Montevideo 204. v20

SE ALQUILAN 2 piezas para matrimonio solo; California 1778. v20

SE ALQUILA UNA SALA, GORRITI No. 3815. v20

SE ALQUILA un comedor; Pavón número 2319. v20

SE ALQUILA PIEZA A HOMBRES SOlos, Thames 976. v20

SE ALQ. una pieza ventilada, a matrimonio o mayores; C. Calvo 1838, dto. 3.v20

SALITA se alquila para hombres solos, pesos 38; Garay 761. v20

SALA se alquila a personas mayores, Coronel Díaz 2561. v20

SE ALQUILA AMPLIA SALA; Malabia número 2008. v20

SE ALQUILA una pieza grande y una chica, c. t. comods., Alvarez 334. v21

SALA se alquila y demás comodidades; B. Mattenzo 2694. v20

SALA o pieza saludable, cocina y luz, se alquila, Juncal 2062. No hay pappi. v20

SE ALQ. 2 pzas. ints. o separ. a pers. mayores; Canalejas 3134, Flores. v20

SALA sin muebles, único inquilino, en familia, alquilase, Cnel. Díaz 2130. v20

SE ALQUILA pieza a hombre solo; tratar Pueyrredón 652, dpto. 19. v20

SE ALQUILA sala para personas mayores; Alberti 232. v20

SE ALQUILA una antesala, matrimonio o familia de mayores, Gúemes 3590. v21

SE ALQUILA UNA PIEZA A MAYORES, Santa Fe 1268. v22

SE ALQUILAN 2 piezas a matrimonio o mayores, 24 de Noviembre 1710. v20

SE ALQUILA UNA SALITA a hombre solo, Alvarado 2247, altos. v20

SE ALQUILA PIEZA A HOMBRES SOlos, Venezuela 945, altos. v20

SALA para caballeros, se alquila, Estados Unidos 1412. v20

SE ALQUILA una pieza, a personas mayores; México 1912. v20

SALA y antesala se alquilan, casa honorable, Mármol 668. v21

SE ALQ. 2 piezas, único inq.; Pichincha 720. v20

SE ALQ. una salita, persona mayor, sin cocina; Esmeralda 454. v20

SE ALQUILA UN COMEDOR, AYACUcho 940. v20

SE ALQ. salita para caballero, entrada indep.; Junín 14, piso 2o. v20

SE ALQUILA PIEZA PARA HOMBRES solos, Bocdo 737. v21

SE ALQUILA UN COMEDOR GRANDE para familia, Perú 764, Bs. Aires. v21

SE ALQUILA UNA PIEZA, VENEZUEla 3283. v22

SE ALQUILAN DOS PIEZAS Y COCINA, Vírgenes 2832.

SE ALQUILAN dos lindas piezas en 65 $, Lafuente 1071, Flores. v22

SE ALQ. pza. a caball. o matrim. solo, casa familia; Alsina 1522.

SE ALQUILA pieza para hombres solos, Chile 447.

SE alquila pieza para hombres solos, Rojas 222.

SE ALQ. espléndida sala para personas mayores, Solís 1722. v22

SE ALQUILAN 2 piezas a matrimonio solo, único inquil., Caseros 471, altos. v21

SE ALQ. sala o comedor, a personas mayores; Montevideo 1872.

SE ALQUILA COMEDOR, toda comodidad, California 1743. v22

SE ALQUILA COMEDOR, $ 50; CONSTitución 2039.

SE ALQUILA SALA Y ANTESALA PAra escritorios, Moreno 1777.

SE ALQUILA una pieza y cocina, calle Arribeños 2856. v22

SALA Y ANTESALA SE ALQUILA, Alvarez 1480. v21

SE ALQUILAN 2 habitaciones, Martínez Castro 808. v21

SE ALQUILA comedor y pieza grande, calle Brandsen 1780. v22

SALA GRANDIOSA ALQUILASE A FAMILIA o negocio, S. del Estero 398.

SE ALQUILA pieza, con entrada indepte., hombres solos, Lima 360. v21

SE ALQUILA una pieza para hombre solo, Victoria 4184.

SE ALQUILA pieza para dos hombres solos, Castro 1396.

SEÑORA sería busca compañera de pieza con muebles; México 1167.

SE ALQUILA UN COMEDOR A PERSOnas mayores, Uruguay 756. v21

SE ALQ. una pieza a matrimonio solo, con cocina, San Juan 1326.

SE ALQUILA pieza espaciosa a hombres solos, Sulpacha 846, Dto. 7.

SE ALQUILAN dos salas juntas, Chacabuco 1010, depto. C. v20

SE ALQUILA pieza para hombres solos, Guayaquil 580.

SE ALQUILA sala y antesala, junto o separado, Jujuy 467. v21

SE ALQUILA linda pieza a matrimonio solo; Jujuy 1540. v21

SE ALQUILAN dos piezas chicas para matrimonio solo; Hidalgo 864. v21

SE DA pieza y pensión, precio módico; Lima 370.

SE ALQUILA pieza para matrimonio, U comodidad; Luna 140, depto. 1o.

SE ALQUILA pieza o señor solo, con o sin pensión, Maipú 1447, depto. 1. v21

SE ALQUILAN COMEDOR y pieza a persona muy, Llavallol 4959, V. Devoto.

SE ALQ. amplia habitación en familia, balcones a la calle, Juncal 867. v22

SE ALQ. UNA PIEZA HOMBRE SOLO; no hay papel; Ecuador 668.

SE ALQUILA UNA SALA grande para persona mayor; Talcahuano 240. v22

SE ALQUILA UNA SALA Y COMODIDAdes; Mattenzo 2691. v21

SE ALQUILAN dos salas, juntas o separadas, México 492.

SE ALQUILA SALA; SAENZ PEÑA 1021.

SE ALQUILAN SALA Y 2 PIEZAS JUNtas, con cocina; Chacabuco 1515. v21

SALA Y ANTESALA SE ALQUILA, Talcahuano 1233. v22

SALA y antesala, ind., alquilo, todas comodidades, único inq.; Lima 566, 1er. piso. v21

SE ALQ. pieza a hombres o personas mayores; Moreno 1326, dto. 25.

SE ALQUILA UNA SALA CON TRES balcones, México 1638. v21

SE ALQUILA una pieza a mat. o pers. may., único inq., Belarte 1283. v21

SE ALQUILA comedor, matrimonio solo, único inquilino; Junín 771. v21

SE ALQUILA una piecita a hombre solo, referencias, Rivadavia 5146.

SE ALQUILA una pieza para hombres solos, Pichincha 535.

SE ALQUILA una pieza para matrimonio, Añaz 744.

SE ALQUILAN 2 piezas y cuarto baño independiente, mayores, México 763.

SE ALQUILA PIEZA p. matrimonio solo, Folla 851.

SALA 2 balcones, teléf., alq. a caballeros solos, Sarmiento 821, 1o., izq. v21

SE ALQUILAN 2 piezas a matrimonio formal, único inquilino, Tucumán 2248. v21

SE ALQUILA sala grande, con balcón, a 2 c. de Santa Fe; Coronel Díaz 1862.

SE ALQUILA pieza a matrimonio solo y piecita para hombre solo, Montes de Oca 268.

SE ALQUILA PIEZA A MATRIMONIO solo o persona independiente, sin cocinar, Estados Unidos 1936. v20

SALA Y PIEZA contigua se alquilan juntas, solamente a matrimonio solo o mayores, Juan B. Alberdi 612. v20

SE ALQUILAN un comedor, dos piezas y cocina, para una familia sola; calle Báez Díaz 237, Barracas. v20

SE ALQUILAN dos piezas juntas a matrimonio solo o personas mayores, Moreno 1906. v20

SE ALQ. 2 piezas para matrimonio u hombre solo, sin cocina, referencias, Jerón Rivadavia 2535. v21

SE ALQUILA BUENA SALA o pieza, con o sin pensión, teléfono único, Cabrera 4462, Palermo. v21

SE ALQUILAN dos habitaciones a matrimonio o personas mayores; Guanacache 1188. v20

SE ALQUILAN DOS PIEZAS PARA personas mayores, único inquilino; Larrazábal 1031. v20

SE alquila amplia sala para matrimonio solo o a personas mayores, Yapeyú 875.

SALA grande, dos entradas, 2 balcones y cocina sola, alq. a familia, taller sastre, modista, Vicente López 1993. v21

SALA y pieza se alq. para matrimonio o personas mayores, se piden referencias, Lavalle 981. v21

SE ALQUILA un comedor para personas mayores, único inquilino, O'Brien 1265, Plaza Constitución. v21

SALA se alquila para matrimonio o personas mayores, con comodidades, hay teléfono en la casa, Tucumán 267.

## ALQUILER de PIEZAS SIN MUEBLES CON y SIN PENSION

SE ALQUILAN dos piezas y comedor, juntos o separados, para personas mayores; Oro 1923, Palermo. v21

SALA grande, alq. 90 $, 2 balcones, familia o taller, toda comodidad; B. de Irigoyen 94.

SE ALQUILA SALA Y UNA O DOS piezas juntas, a personas mayores; calle J. B. Alberdi 2437.

SE ALQUILA UNA PIEZA PARA MAtrimonio sin chicos o personas mayores, Moreno 1342, dep. 26.

SE ALQUILAN DOS PIEZAS GRANDES Y una chica, matrimonio solo, independientes, único inquilino, Caballito 958.

SE ALQUILA hermosa sala y espléndido comedor, tranv. en t. direcc., Malabia 1277 y Rivera. v21

SE ALQUILAN sala y dos piezas amplias, con comodidades, a personas mayores; Potosí 3943. v21

SE ALQ. 3 piezas, 2 grandes y 1 chica, con luz eléctr., a familia, único inquilino, en $ 90. Cachi 170, Parque Patricios

SE ALQUILAN 3 PIEZAS, A 3 CUAdras Concepción, matrimonio solo, único inquilino, se dan y se piden referencias; tratar Malabia 2220.

SE ALQUILAN 2 amplias habit., juntas o mat. o pers. may., casa de familia bien, ún. inq., S. Eduardo 814, Caballito, 3 c. subte. v20

UNA pieza alquilo a mayores, en casa decente; San Juan 1019. v20

UNA pieza alquilo, independiente, Independencia 2123, dept. D. v20

UNA O DOS piezas alq., hombres solos o pers. muy., casa regia; Lima 1286.v21

UNA O DOS PIEZAS alquilo a matrimonio decente, sin chicos o personas mayores, con cocina independ., casa de matrimonio solo, a un paso del tranvía No. 2 en combinación subte, calle Arnaujo 23, altura Rivadavia 10200.

VENEZUELA 2443, SE ALQ. PIEZA A personas mayores. v21

VELAZCO 996, alq. piecita a 1 ó 2 hombres, barata, no hay papel. v21

## HABITACIONES AMUEBLADAS CON y SIN PENSION

A 40 y 45, Pellegrini 622, pieza amueb. a 1 ó 2 caball., sorted., 2 teléf. v20

A 45 $ pens., c. pza. 55 a 90 salas y pzas. lib. am., baño tel., Corrientes 1774. v21

SALA grande, alq. 90 $, 2 balcones, familia o taller, toda comodidad; B. de Irigoyen 94.

SE ALQUILA SALA Y UNA O DOS piezas juntas, a personas mayores; calle J. B. Alberdi 2437.

SE ALQUILA UNA PIEZA PARA MAtrimonio sin chicos o personas mayores, Moreno 1342, dep. 26.

SE ALQUILAN DOS PIEZAS GRANDES Y una chica, matrimonio solo, independientes, único inquilino, Caballito 958.

SE ALQUILA hermosa sala y espléndido comedor, tranv. en t. direcc., Malabia 1277 y Rivera. v21

SE ALQUILAN sala y dos piezas amplias, con comodidades, a personas mayores; Potosí 3943. v21

SE ALQ. 3 piezas, 2 grandes y 1 chica, con luz eléctr., a familia, único inquilino, en $ 90. Cachi 170, Parque Patricios

SE ALQUILAN 3 PIEZAS, A 3 CUAdras Concepción, matrimonio solo, único inquilino, se dan y se piden referencias; tratar Malabia 2220.

SE ALQUILAN 2 amplias habit., juntas o mat. o pers. may., casa de familia bien, ún. inq., S. Eduardo 814, Caballito, 3 c. subte. v20

UNA pieza alquilo a mayores, en casa decente; San Juan 1019. v20

UNA pieza alquilo, independiente, Independencia 2123, dept. D. v20

UNA O DOS piezas alq., hombres solos o pers. muy., casa regia; Lima 1286.v21

UNA O DOS PIEZAS alquilo a matrimonio decente, sin chicos o personas mayores, con cocina independ., casa de matrimonio solo, a un paso del tranvía No. 2 en combinación subte, calle Arnaujo 23, altura Rivadavia 10200.

VENEZUELA 2443, SE ALQ. PIEZA A personas mayores. v21

VELAZCO 996, alq. piecita a 1 ó 2 hombres, barata, no hay papel. v21

## HABITACIONES AMUEBLADAS CON y SIN PENSION

A 40 y 45, Pellegrini 622, pieza amueb. a 1 ó 2 caball., sorted., 2 teléf. v20

A 45 $ pens., c. pza. 55 a 90 salas y pzas. lib. am., baño tel., Corrientes 1774. v21

A 3 C. Once alq. sala y pieza amb. comid. mat. p. d. o p. mes, D. Funes 370. v22

A QUILC sala amuebl., gran balcón, teléf., sol., Corrientes 1262, p. 3o., E. v21

ALQ. pieza con o sin muebles, a señora o señorita, Victoria 1634, dto. 28. v20

LQUILASE pieza amueb., a señor solo, casa familia, Victoria 1966. v20

LQUILO pieza con muebles, a hombres solos; Río Bamba 1074. v20

ALQ. sala amueb., a matr. o cab., Esmeralda 617, 4o. p., izq. v24

$ 150 HAB. amueb. p. dos, con pens., chalet mod., Río Bamba 144. v20

LQUILO pieza amueblada, con pensión, Esmeralda 663, 2o. piso, dto. 1. v20

ALQ. PIEZA amueb., matr. o 2 caball., en fam., con o sin pens., Chile 1828.v20

LQUILO pieza amueblada, a hombres solos, Moreno 1329, dpt. 15. v20

LQUILANSE sala y habitación, amuebl., casa flia., tel., Rivadavia 1367. v 21.

ALQ. Moreno 458, piecita y sala c. balcón, amueb., y pensión, a hombres. v24

$ 60 piezas amuebladas con pensión, casa italiana, Ecuador 474, dep. 8. v20

LQUILO pieza amueblada, casa familia, a 1 o 2 señores solos, Rioja 168. v20

LQ. salita amueblada, indep., p. cab., Rivadavia 1382, 2o. piso. v20

LQ. piezas amueb., con pensión filiar. vasca, teléf., y h. col. Chacabuco 705.v20

CAB. alq. pieza a la calle, con o sin muebles; Victoria 2556. v21

LQ. sala o pieza am., con pensión, inquilinos o 2 caballeros, Moreno 913. v21

LQUILO PIEZA AMUEBLADA, CAlle Rivadavia 2143, dpto. 2. v20

LQ. sala, pieza amueblada, pensión italiana, todo confort, Esmeralda 535. v22

LQ. sala grande, c. o sin mueb., refermutuos; Solís 1243. v20

LQ. antesala amueb. con pensión, matrim. o 2 cab.; San Juan 1515. v20

LQUILASE PIEZA AMUEBLADA; CAlle Uruguay 855. v20

1/2 cuadra Rivadavia, Alberti 73, se alq. sala bien amueb. a matr. solo.v21

LQUILO linda pieza amueblada, pensión, familia; Rivadavia 1727. v20

LQUILASE pieza amueblada, a señor, casa familia; Viamonte 1674. v21

LQ. barato, sala amueblada, con cocina indep., único inq.; Est. Unidos 1390. v20

LQUILASE habitación con muebles, con o sin pens., teléf., E. Ríos 1334. v21

LQUILO linda pieza con muebles, Lavalle 1159. v20

LQ. PIEZA o comedor amueblado, todo nuevo, c. o s. pens., Anchorena 1471. v21

$ 30, p. 1., 150 p. 2. hab. amueb., con pens., chalet; Río Bamba 144. v21

LQ. pza. c. o s. mueb., Paraguay 6385.

Tranvías en la puerta. v21

LQUILO salita regiam. amueblada, a caballeros; Sgo. del Estero 441. v21

LSINA 1376, pieza amueblada, pens., flia., teléf., alq. v20

LQ. piezas amuebladas con pensión, Corrientes 1375. v20

LQ. PIEZA AMUEBL. para señor, casa de familia, Cangallo 1556. v20

LQ. PIEZA AMUEBL., con pensión; Cangallo 1252, 2o. piso, depart. 9. v21

LQUILASE pieza grande, amueblada, a dos caballs., $ 70; Alsina 884. v21

LQ. piezas o comed. amueb., c. pens., o pensión sola; Alsina 2023, Flo. v21

LQ. sala amuebl., a caballero, Cinco bucos 447, 1o., derecha.

LQ. hab. grande o piecita amueb., pensión, Bogotá 3011, tel. 2974, Flores.

LQ. piezas gdes. y chicas amuebl., con pensión, Rivadavia 827, piso 2o.

DOS hombres solos, alq. pieza c. o s. mueblés, pref. médica, Calle 1483.

LQ. pieza bien amueb. indep. a caballero solo; Corrientes 1455-6, izq. v21

LQ. pieza amueblada a caballero, Av. de Mayo 670, 4o. piso, derecha. v21

LQUILASE linda pieza amueblada independiente, Sulpacha 721. v21

LQ. fila. p.c. c. o s. m. y pens. a un caball. Solís 446, 1o. U. T. 6919 Juncal.

LQ. SALA amueblada, para 2 personas, y pensión, en familia, Salta 188.

LQ. pieza amueb., c. o s. pens., matr. o may., com., tel.; Alsina 730, Dto. 23.

LQ. pieza amueblada, hombre serio, casa fam., Medalla 2014.

LQ. PIEZA BIEN AMUEBL., GRANde; Paraná 358, 2o. piso C.

LQ. PIEZA BIEN AMUEBL., B. CAL., teléfono; Sulpacha 119, 4o. piso.

LQUILO SALITA AMUEBLADA, INdependiente, 75 $; Lavalle 2050.

LQ., Corrientes 1764, linda pza. amueblada, matrimo. o señor solo. v21

LQ. SALA amueb. c. pens. de fam., baño cont. ind., a may., ref. B. Irigoyen 557

LQUILO salita amueblada, con o sin pensión, en flia., Cangallo 2281. v22

LQUILASE sala amueblada, con pensión, teléfono, Charcas 1929. v22

LQUILASE hab. amueblada, casa familia, Perú 1453.

LQUILO pieza amueblada con pensión, Alsina 982.

LQ. regia pieza amueb. con pens. a matrimonio o cab., baño, tel., Piedras 250.

LQ. piezas amuebladas con pensión, Corrientes 1375.

LQ. pieza amueb. para persona sola, Balcarce 448.

LQ. pieza amuebada, linda vista a la calle, con pensión, Cerrito 695. v21

LQUILO pieza amueblada a matrimonio, México 2408, depto. 4.

LQUILASE pieza grande, amueblada, a dos caballs., $ 70, Alsina 884.

LQ. piezas o comed. amueb., c. pens., o pensión sola; Alsina 2023, Flo. v21

LQ. sala amuebl., a caballero, Cinco bucos 447, 1o., derecha.

LQ. hab. grande o piecita amueb., pensión, Bogotá 3011, tel. 2974, Flores.

LQ. piezas gdes. y chicas amueb., con pensión, Rivadavia 827, piso 2o.

DOS hombres solos, alq. pieza c. o s. mueblés, pref. médica, Calle 1483.

LQ. pieza bien amueb. indep. a caballero solo; Corrientes 1455-6, izq. v21

LQ. pieza amueblada a caballero, Av. de Mayo 670, 4o. piso, derecha. v21

LQUILASE linda pieza amueblada independiente, Sulpacha 721. v21

LQ. fila. p.c. c. o s. m. y pens. a un caball. Solís 446, 1o. U. T. 6919 Juncal.

LQ. SALA amueblada, para 2 personas, y pensión, en familia, Salta 188.

LQ. pieza amueb., c. o s. pens., matr. o may., com., tel.; Alsina 730, Dto. 23.

LQ. pieza amueblada, hombre serio, casa fam., Medalla 2014.

LQ. PIEZA BIEN AMUEBL., GRANde; Paraná 358, 2o. piso C.

LQ. PIEZA BIEN AMUEBL., B. CAL., teléfono; Sulpacha 119, 4o. piso.

LQUILO SALITA AMUEBLADA, INdependiente, 75 $; Lavalle 2050.

LQ., Corrientes 1764, linda pza. amueblada, matrimo. o señor solo. v21

LQ. SALA amueb. c. pens. de fam., baño cont. ind., a may., ref. B. Irigoyen 557

LQUILO salita amueblada, con o sin pensión, en flia., Cangallo 2281. v22

LQUILASE sala amueblada, con pensión, teléfono, Charcas 1929. v22

LQUILASE hab. amueblada, casa familia, Perú 1453.

LQUILO pieza amueblada con pensión, Alsina 982.

LQ. regia pieza amueb. con pens. a matrimonio o cab., baño, tel., Piedras 250.

LQ. piezas amuebladas con pensión, Corrientes 1375.

LQ. pieza amueb. para persona sola, Balcarce 448.

LQ. pieza amuebada, linda vista a la calle, con pensión, Cerrito 695. v21

LQUILO pieza amueblada a matrimonio, México 2408, depto. 4.

LQUILASE pieza grande, amueblada, a dos caballs., $ 70; Alsina 884. v21

LQ. piezas o comed. amueb., c. pens., o pensión sola; Alsina 2023, Flo. v21

LQ. sala amueblada,

## OFICIOS y EMPRESAS UTILES PARA LAS FAMILIAS

ENCERO pisos desde 1 $ pieza, limpio casas; Salta 1896, U. T. 3212 B. O. García v20

ENCERO $ 2, limpio casas, lustre muebles, U. T. (370 F., Canning 2428. L. A. v12

ENCERO desde 1 $ pieza, $ m. cera virg., aguarrás, limpio casas, lustre muebles, sin trab., Lavalle 1848, U. T. 4168 Lib. v21

ENCERO especial, cera brillante, no mancha pisadas, limpieza de casas, Pichincha 588, U. T. 3362, Mitre. García. v20

ENCERO pieza, limpio casas, abonos, lustre muebles, prontitud, esmero, Santa Fe 2147, U. T. 2806 Jcal., R. Méndez. v20

ENCERO, 3 manos de cera, desde 1 $, no marca pisadas, trabajo garantido; Defensa 824, U. T. 4268, Arda.

ENCERO pisos, limpio casas y lustre muebles, Rivadavia 8221, U. T. 3734, Mitre. v21

ENCIERE SUS PISOS por Alonso y Roca. 1 $ pieza, no marca pisadas, somos particulares, U. T. 2414, Rivadavia. Tacuarí 218.

ENCERO brillante desde 1 $ con aguarrás 3 manos cera virgen limpio casas, tomo abonos barato; Montevideo 332, U. T. 3269 Libertad. v20

ENCERO pisos desde 2 $, no marca las pisadas, trabajo garantido, tomo abonos. Limpio casas a mitad de precio, U. T. 1844, Libertad. Corrientes 2146, Isola. v20

ENCERO desde $ 1 pieza, aguarrás, no marca pisadas, levanta, guardo alfombras; abono mensual; limpieza gral. de casas y escrit. Perú 945. U. T. 2150. B. O. v21

ENCERO y lustre pisos y parquets a $ 2 por pieza, con 3 manos de cera y aguarrás especial, es la única que no marca las pisadas (a prueba), lustre muebles y pianos. Limpio casas baratísimo, limpio alfombras a 1 $, lustrador de confianza, Santa Fe 2473, U. T. 4460, Juncal. v21

ENCERO brillante y rasqueteo toda clase de pisos y colores, especialidad en parquets a $ 2 por pieza, limpio casas y negocios, muy bueno, ciudad y campaña, lustre y cambio color a muebles, los materiales de primera calidad unido a la perfección de la mano de obra me permiten satisfacer el gusto más refinado, Bolívar 682, U. T. 3880, Avenida. v20

LA MARSELLESA limpia y encera pisos, Córdoba 710, U. T. Retiro 0184. v22

LUSTRO pianos, muebles, cambio color y compos., Córdoba 971, U. T. 41-0610, Pi. v23

LAS FIESTAS SE APROXIMAN, FESTEjen acordándose los señores de Lonzarelli, de Bolívar 280. v21

LUSTRO, compongo muebles, reforma color y estilo, U. T. 2935 B. Orden, Salado 1181. v21

LUSTRO muebles, pianos y composturas, especial de Thompson, calle Ayacucho número 55, U. T. 3165, Rivadavia. v20

PINTO, blanq., emp. 15 $ c. pza, c. papel, Lavalle 2074, U. T. 1529, Lib. v20

PINTO, emp., blanqueo, muy barato, Canalejo 3154, U. T. 9001 Mitre. v20

PINTO, blanq., empap. piezas $ 17, c. papel; Ancoriana 227, U. T. 4069, M. v21

PINTO, blanq., emp. piezas $ 17, c. papel, Larrea 127, U. T. 8851, Mitre. v21

PINTOR y albañil por su cuenta, Rodríguez, Virreyes 340. v28

PINTO, especialidad en imitación papel y empapelados, Serrano 382, U. T. 2952, M. v21

PINTOR, empapelador, blanqueos y albañilería; Díaz Vélez 3385. v20

PINTURA, blanqueos, albañilería, barato; M. Moreno 2118. v30

PINTOR, emp., alb., re., cas., calidad precio, U. T. 4356 M., Anchorena 713. v21

PINTO, blanq. y empap., cobro $ 15 cad. Cangallo 2034, U. T. 4512 L., Jcal. v22

PINTO, blanq., emp. a $ 15 pza., con papel, U. T. 8747, Mitre, Córdoba 2030. v20

PINTOR, empap., blanqueo, decoro, calidad precio; Montevideo 128, U. T. 0385, Lib. v22

PINTOR, empapela, trabajo fuera de horas de todas clases, albañil, Corrientes 2225, U. T. 0449, Rivadavia.

PINTOR decorador y artesonista, se encarga de cualquier trabajo del ramo; Av. Cabo 613, alt. 2200 de Av. La Plata. v20

PINTO, empapelo, blanqueo calidad precio, no hay trabajos muy baratos; Cerrito 937, U. T. 1145, Mayo. v20

PINTO, empapelo, blanqueo, calidad precio, no hay trabajos muy baratos; Cerrito 937, U. T. 1145, Mayo. v20

PINTO, empapelo, blanqueo calidad precio, no hay trabajos muy baratos; Cerrito 937, U. T. 1145, Mayo. v20

PINTO, empapela

## SERVICIO DOMESTICO PEDIDO

### COCINERAS Y COCINEROS

COCINERO para restaurant necesito, calle Chubut 894.

COCINERA y muchacha, necesito recomendados p. R. Mejía, sueldo 100 $. J. Cremona. Reconquista 376, después de las 9.

COCINERA buena, de edad, cocinar, lavar y planchar, profiero italiana, que sepa zurcir bien, 70 $, Aracucho 273, tratar desde las 10.

COCINERA, sueldo 60 $, se precisa para familia de tres personas, hay mucama. Carapachay 381, a tres cuadras de Rivadavia 6260.

COCINERA buena y ayudanta se precisan para temporada y que vayan al campo la temporada de verano. Sueldo 50 y 60 pesos. De 10 a 11 presentarse en Buenos Aires, tratar Cangallo 2153, 8 a 12. v21

### LAVANDERAS

LAVANDERA planchadora se necesita, Alsina 1467.

LAVANDERA preciso, Piedras 1466.

LAVANDERA y sirvienta para cocina y otros quehac. necesito, Varela 539.

LAVANDERA planchadora por día, necesito; Hillinghurst 1463.

LAVANDERA por día se necesita; Ríos número 580.

LAVANDERA planchadora se precisa para Mar del Plata; Junín 889.

LAVANDERA en casa de familia, se precisa, Avellaneda 2144.

LAVANDERA por día se precisa, Córdoba 1070.

LAVANDERA competente para taller preciso, Covadlas 1221.

### MUCAMAS Y MUCHACHAS

MUCAMA 60 $, sirvienta 70, cocinera 80 y chica 40, se necesitan; Lavalle 408.

MUCHACHA o sirvienta se necesita, Lobos 2167, Flores. v20

MUCHACHA para matrimonio solo se necesita, Rivadavia 8488. v21

MUCHACHA para todo servicio, se precisa, Bolet 3836.

MUCHACHA de 11 a 12 años, se precisa para hacer mandados, Venezuela 3230.

MUCHACHA se necesita, todo trabajo, Superf 2145.

MUCAMA de comedor se necesita, José Hernández 2457.

MUCHACHA que entienda de cocina y mandados necesito; Juramento 2769.

MUCAMA con recomendaciones, se precisa, Brasil 726.

MUCHACHA se necesita para ayudar, 40 pesos, Rawson 855.

MUCHACHA de 13 a 15 años, para quehaceres de piso, 1850 (de 8 a 9). v21

MUCHACHA para ayudar quehaceres se necesita, corta familia, Avenidas 1552.

MUCAMA recomendada corta familia, 60 pesos se necesita; C. Pellegrini 1156.

MUCAMA argentina, práctica, se precisa, Cangallo 1840.

MUCHACHA se necesita para pequeños quehaceres; Patagones 2485.

MUCAMA general, recomendada, pesos; Bellagamba 1464.

MUCHACHA para todo servicio, durmiendo para medio día; Julio 1296.

MUCHACHA de 15 a 16 años, se necesita, Monroe 3640. v21

MUCHACHA se precisa, para todo trabajo, Loreto 2653.

MUCAMA general se necesita; sueldo 50 pesos; Almirante Brown 817.

MUCHACHA necesito, matrimonio solo, hay cochiero, S. Peña 189, dto. A, p. 1.

MUCHACHA de 14 a 15 años, puedan corta familia; Corrientes 5019.

MUCHACHA se necesita, Potosí 4156.

MUCHACHA necesito; buen sueldo, calle Alsina 3254. v21

MUCAMA de adentro, sepa coser, precisa matrimonio inglés; Superí 1754.

MUCHACHA o mujer, para una Sra., poco trabajo, necesitase; Paseo 1168.

MUCAMA se precisa, calle Paso número 792.

MUCHACHA para matrimonio se precisa, Victoria 2193. v21

MUCHACHA necesita matrimonio solo, buen sueldo, Sarmiento 2611, dep. 1o.

MUCHACHA ayudar quehaceres preciso, buen trato, Paregueira 2182. v22

MUCHACHA para quehaceres, buen sueldo; Hidalgo 640, Dto. 2.

MUCAMA corta familia, hay cochinera, sueldo 60 $; Charcas 2524.

MUCHACHA para pocos quehaceres, se necesita, Zelaya 2200.

MUCHACHA 12 a 14 años se prec., servicio 2 pers. n ay.; Castro Barros 1129

MUCHACHA para ayudar quehaceres se precisa, Victoria 1650, dto. 11. v21

MUCHACHA de 16 a 30 años se necesita para sirvienta, San Juan 3081.

MUCHACHA poco trabajo, preciso, $ 25; Barandero 691.

MUCHACHA necesito, se prefiere dar retiro por la tarde, Guatemala 4578.

MUCHACHA o sirvienta, necesito; Tucumán 2620. v21

MUCHACHA 20 años, sueldo 40 $, necesitase, Bacacay 2178, Flores.

MUCHACHA o sirvienta se precisa, Soldado 615, 1 cdra. Av. La Plata. v21

MUCHACHA de 12 a 13 a. p. ayud. a quehac. se necesita; Tacuarí 751, dto. 6

MUCHACHA hasta 18 años se precisa, p. trabajo, Belgrano 2027, 4o. p., dto. D.

MUCHACHA de 12 a 14 años se necesita, Nazca 522, Flores.

MUCAMA general, se necesita, Rivadavia 2689.

MUCHACHA con retiro, para ayudar trabajos corta fam.; Entre Ríos 1183, 3o.

MUCHACHA con retiro, corta familia; México 1141, Dto. 2.

MUCHACHA para cochinar y otros quehaceres, con cama, se pide, S. Juan 1624.

MUCHACHA para todo trabajo menos cocina, $ 60, Corrientes 3706.

MUCHACHA para matrimonio solo, necesito, Larrea 28.

MUCHACHA para todo servicio, se necesita, Hidalgo 78. v20

MUCHACHA mueb. dormst. matrim. solo, nec., Oswaldo Cruz 1789. 3 Bandurias. v20

MUCHACHA se necesita, corta familia; Mitre 3378. v21

MUCHACHA para quehaceres, se necesita; Parera 755. v20

MUCHACHA se necesita, Sadi Carnot No. 1136. v21

MUCHACHA para todo trabajo, sin retiro, necesito, Victoria 1496, dep. 3. v20

MUCHACHA o sirvienta para matrimonio preciso, Independencia 1850. v20

MUCHACHA se precisa; San Eduardo número 3879. v20

MUCAMA se necesita, Belgrano 2919. v21

MUCHACHA para cuidar niños necesito, Arenales 2354. v20

MUCHACHA necesito, 12 a 15 años, ayudar quehac., poca fam., Guatemala 4661 v20

MUCAMA general para matrimonio se necesita, sueldo 45 a 50 $, Laprida 1294. v20

MUCHACHA para matrimonio solo, necesitase, ayudar queh.; Colombres 866. v20

MUCHACHA de 15 a 17 años, para matrimonio, se necesita, de 8 a 10, Pasón 1526.

MUCAMA práctica, con recomendaciones, que sepa planchar, se necesita, para familia alemana, Mellán 2142, Belgrano.

MUCHACHA para ayudar quehaceres se precisa, Victoria 1650, dto. 11. v21

MUCHACHA de 16 a 30 años se necesita para sirvienta, San Juan 3081.

MUCHACHA poco trabajo, preciso, $ 25,

## NAVEGACIÓN

DARRO.— La revisión de las mercaderías de este vapor se verificará los días 20 y 21 del cte., en Dársena Norte, muelle 8a., de las 9 hasta las 16, debiendo los interesados presentar sus facturas originales y hacer todo reclamo en el término de 48 horas.— La Mala Real Argentina Ltda. Agentes. v26

LANCHITA "AMICA", VENDE, CONSTRUCCIÓN Kilmen, largo 18 pies, motor Brook 8 HP., velocidad 12 kilómetros, buen estado, completa. Datos, Decreux, Santa Fe 2018. v28

VAPOR DANZIGNIANO "OLIVA".—Ha terminado la descarga en el dique 2, sección 3a. La revisación se efectuará los días 21 y 24 de diciembre de 8 a 10 horas, debiendo presentar los interesados las facturas originales. Las cuentas de fallas deberán presentarse dentro de las 48 horas, pasado dicho término no se atenderá reclamo.— Edmdo. Wagenknecht (hijo). Agente marítimo; 25 de Mayo 155. v21

VAPOR HOLANDES "MONTFERLAND".—Se previene a los consignatarios de cargas que dicho buque conducía de Hamburgo y escalas en su viaje de julio ppdo., que habiendo sufrido de la encalladura en la costa uruguaya, ha rescibarcado las cargas que se encontraban depositadas en los depósitos de la Aduana de Montevideo y las conduce a este puerto. Los consignatarios para poder retirar sus mercaderías deberán depositar en esta agencia el 60 o|o de los valores de factura de sus respectivas cargas, presentando al efecto los correspondientes conocimientos y facturas. Una vez llenado este requisito obtendrán el conformo de esta agencia para poder retirar sus mercaderías de la Aduana.—Buenos Aires, diciembre 19 de 1923.—Lloyd Real Holandés S. A., Reconquista 240. v28

VAPOR INGLES "PORTUGUESE PRINCE" esperado en este puerto el 19 del corriente procedente de Nueva York y escalas. Se avisa a los señores consignatarios del aceite y parafina que conduce este vapor, que si desean recibir su carga por despacho directo a carros y o lanchas, deben tener los elementos necesarios para recibir su carga inmediatamente que esté a mano, de lo contrario será descargada a Catalinas a la intemperie o a lanchas, por cuenta y riesgo de la mercadería, desligándose el capitán del vapor y los agentes de toda responsabilidad en. También se avisa a los señores consignatarios que una vez que se empiece a descargar cualquier partida a vagones de la empresa de Catalinas, no se permitirá fraccionarla en una parte a Catalinas y otra a despacho directo, pues la partida debe ir completa a Catalinas o despacho directo.—Houlder Brothers y Co., Ltd. Edificio Houlder, 25 de Mayo 499, agentes. v30

WATERLAND".—Este vapor ha terminado su descarga en el dique 3, sección 5a. La revisación tendrá lugar en los días 19 y 20 del corriente, de 9 a 10 1|2 horas.—Lloyd Real Holandés. v20

YACHT muy marino, motor Regal, 36 HP., véndese $ 5.000, Corrientes 1720.

## LICITACIONES

COMPAÑIA GENERAL DE FERROCARRILES en la Provincia de Buenos Aires. Se llama a licitación para la ejecución de los siguientes trabajos: Extracción, carga sobre vagón, descarga y empleo de unos 25.000 metros cúbicos de cenizas procedentes de la incineración de basuras de la Capital Federal en los hornos Municipales, para balasto de vía en varios trechos de las líneas de Buenos Aires a Rosario. Los interesados deberán consultar los planos, pliegos de condiciones, especificaciones y demás documentos en las oficinas del ingeniero jefe de vía y obras, avenida Vélez Sársfield esquina Suárez, de 8 a 11 y de las 15 a las 17.30, a partir del 20-12-23 hasta el 28-12-23. Las propuestas deberán ser divididas y traer indicación de domicilio en esta capital. Se recibirán en la Secretaría de la Dirección General, avenida Vélez Sársfield y Suárez, bajo sobre cerrado y lacrado que deberá llevar la indicación "Propuesta", hasta el 27-12-23, a las 15, fecha en que serán abiertas a las 15.30. v22

MINISTERIO DE GUERRA — Dirección General de Administración.—Llámase a licitación pública para el día 21 de diciembre corriente, a las 15, para la provisión de carne, pan o galleta, a las fuerzas del ejército acantonadas en la capital federal, Campo de Mayo, Liniers, Palomar y San Martín, durante todo el año 1924.—Por datos y pliegos de condiciones concurrir a la IV División de la Dirección General de Administración arriba citada (Paseo Colón No. 1407) cualquier día hábil de 8 a 16, con excepción de los sábados, que será de 8 a 15.—Vto.: Tomás Martínez, coronel secretario. v21

MINISTERIO DE GUERRA — DIRECCIÓN General de Ingenieros. — Llámase a licitación para el día 21 de diciembre próx. a la hora 14, para la construcción de un dormitorio para cadetes en el Colegio Militar de San Martín (Bs. As.) y ampliación del local ocupado por la plana mayor del mismo. Presupuestos básicos: $ 88.884.10 m|n. y $ 7.108.80 m|n. respectivamente. Antecedentes e informes en la Dirección General de Ingenieros, Paraguay 1245.—G. A. Terán, secretario. v21dic.

COMPAÑIA GENERAL DE FERROCARRILES en la Provincia de Buenos Aires. Se llama a licitación para la ejecución de los siguientes trabajos: Extracción, carga sobre vagón, descarga y empleo de unos 25.000 metros cúbicos de cenizas procedentes de la incineración de basuras de la Capital Federal en los hornos Municipales, para balasto de vía en varios trechos de las líneas de Buenos Aires a Rosario. Los interesados deberán consultar los planos, pliegos de condiciones, especificaciones y demás documentos en las oficinas del ingeniero jefe de Vía y Obras, Avenida Vélez Sársfield esquina Suárez de 8 a 11 y de las 15 a las 17.30, a partir del 17|12|23, hasta el 24|12|23. Las propuestas deberán ser filmadas y traer indicación de domicilio en esta capital. Se recibirán en la Secretaría de la Dirección General, Avenida Vélez Sársfield esquina Suárez, bajo sobre cerrado y lacrado que deberá llevar la indicación "propuesta" hasta el 26|12|23 a las 15, fecha en que serán abiertas a las 15.30. v20

MUNICIPALIDAD DE LA CAPITAL DE Corrientes.—Pavimentación de ochenta y cuatro cuadras de la ciudad.—Por resolución del señor intendente municipal, don Carlos C. Vallejo, llámase a licitac. pública por el término de noventa días, a contar desde la fecha, para la pavimentación de veintidós cuadras de pavimento de concreto asfáltico y sesenta y dos cuadras de adoquinado de granito sobre base de hormigón quedando los interesados solicitar informes y los pliegos de condiciones en la Oficina de Obras Públicas.—Corrientes, 1° de octubre de 1923. — Manuel R. Botello, secretario. v25dic

## BANCOS y COMPAÑIAS ANONIMAS

BANCO ESPAÑOL DEL RIO DE LA Plata. — Reconquista 200.

Por disposición del Directorio y de acuerdo con los artículos 30°., inc. 1.° y 38°. de los Estatutos, se convoca a los señores Accionistas a la Asamblea General Extraordinaria, que deberá celebrarse el día dos de febrero próximo, a las 15.30 horas, en el local del Banco, Reconquista 200, Buenos Aires, para tratar y resolver sobre la siguiente orden del día:

1°. Reducción del Capital actual.
2°. Aporte de Capital preferido.
3°. Reforma de los Estatutos.
4°. Consideración de la renuncia de los actuales Directores y Síndicos y elección de los reemplazantes.
5°. Designación de dos accionistas para aprobar y firmar el acta.

Los proyectos relativos a los puntos 1°., 2°. y 3°. del Orden del día, estarán a disposición de los señores accionistas en el citado local del Banco, desde diez días antes del señalado para la celebración de la Asamblea.

Se recuerda a los señores accionistas que de conformidad con el artículo 28°. de los Estatutos, para poder asistir a la Asamblea, deberán depositar sus acciones en las cajas del Banco, por lo menos tres días antes del fijado para celebrarla.—Buenos Aires, 14 de diciembre de 1923. — Pedro Fernández, presidente.—Jorge A. Santamarina, secretario. v2febr.

BANCO BRITANICO DE LA AMERICA del Sud. Ltd. Establecido en 1862. Capital y reservas. . . . . £ 2.000.000

Desde la fecha, y hasta nuevo aviso, abona los siguientes intereses, capitalizados trimestralmente:

En Caja de Ahorros:
Hasta $ 5.000 c|l. . . . . 4 % anual
Arriba de $ 5.000 y hasta $ 10.000 c|l. . . . 3 % "
Depósitos a plazo fijo:
Por 3 meses. . . . . 2 % anual
Por 6 meses. . . . . 2 1|2 % "
Por 1 año. . . . . 2 % "

Buenos Aires, octubre 10. de 1923.—W. Pritchard, gerente.

BANCO DE LA PROVINCIA DE BUENOS Aires, La Plata: Avda. Independencia 756; Buenos Aires: San Martín 137 y 141. Con 68 sucursales en la provincia de Buenos Aires y 4 agencias en la capital federal.

Capital autorizado . . . . $ 125.000.000
Capital emitido . . . . . " 75.000.000
Capital realizado . . . . . " 63.500.000
Fondo de reserva . . . . . " 18.389.122

Operaciones bancarias en general. Giros y cartas de crédito sobre el interior y exterior. Préstamos hipotecarios. Administración de propiedades. Corresponsales en todos los pueblos de la provincia de Buenos Aires, en los principales puntos del interior de la República y en las más importantes plazas comerciales del exterior.

Tasa de interés anual sobre depósitos:

ABONA

En cuenta corriente a oro sellado y moneda legal . . . . . sinterés
En caja de Ahorros:
Hasta pesos 10.000, después de 60 días . . . . . 4 %
Por las sumas que excedan de pesos 10.000, hasta 20.000 . . . 3 %
A plazo fijo de 30 días . . . . 1 %
A plazo fijo de 60 días . . . . 2 %
A plazo fijo de 90 días . . . . 3 %
A plazo fijo de 180 días . . . . 3 1|2 %
Mayor plazo . . . . . Conveno.

COBRA

Por adelantos en cuenta corriente Conveno.
Descuentos, cauciones, etc. . . . Conveno.

Buenos Aires, 1°. de julio de 1923.—Virginio Maffei y F. Schindler, gerentes.

## EDICTOS JUDICIALES

POR DISPOSICION DEL SEÑOR JUEZ Federal de la Capital de la República, Dr. Miguel Laurena, se cita y emplaza por el término de tres días, a contar desde la primera publicación del presente edicto, a María de las Mercedes Pacheco de Pardo, para que comparezca ante V. S., a estar a derecho y constituir domicilio legal, en el juicio que por cobro ejecutivo de pesos, de Anchorena, Banco de la Nación Argentina bajo apercibimiento de darle la correspondiente intervención al Señor Defensor de Ausentes en turno. Buenos Aires, noviembre 15 de 1923. —R. Amaya. Secretario. v22

# LA PRENSA

Buenos Aires, diciembre 20 de 1923

## PUBLICIDAD DE LAS OPERACIONES BANCARIAS Y FISCALES

Al absolver un informe pedido a los establecimientos bancarios sobre una fórmula mejor para el balance que deben presentar mensualmente, los Bancos que descuentan las obligaciones de la tesorería observaron: que los "redescuentos" comprenden muy limitadas operaciones de esta índole, salvo las que se realizan indirectamente por cuenta del superior gobierno nacional y por intermedio del Banco de la Nación, operaciones que por su importancia y carácter reservado no deben darse a la publicidad".

El inspector de justicia, autor de la fórmula susodicha, entiende, y lo manifestó así al opinar sobre los informes de los Bancos, que la publicación de los redescuentos sobre obligaciones de tesorería no puede encontrar inconveniente alguno, "ya que este gobierno quiere que todos sus actos administrativos, de cualquier naturaleza que ellos sean, tengan la debida publicidad, en consonancia con el criterio institucional que debe tener un gobierno constitucional y representativo".

En teoría es muy real la afirmación del funcionario; pero los hechos acusan en ella cierta ingenuidad. El Ejecutivo no quiere esa publicación y la rehuye sistemáticamente. Si los Bancos de referencia han atribuido a las operaciones de redescuento un carácter reservado, es porque saben que el Ejecutivo las quiso así hasta ahora, como lo prueba la falta de publicidad sistemática acerca de las mismas.

Es fácil de advertir el motivo de esa falta de información sobre descuentos y redescuentos de obligaciones de tesorería. Los Bancos mismos lo insinúan en el informe referido.

Hay de por medio no sólo las enormes cantidades descontadas y los aumentos que sufren o pueden sufrir en momentos dados, sino el hecho de que el prestamista verdadero es el Banco de la Nación, que no puede proveer al gobierno nacional con los fondos que le ha prestado a favor de la maniobra del redescuento, jamás confesada paladinamente.

No ha advertido tampoco el inspector de justicia que los Bancos tienen cierto temor a la publicidad de esas operaciones de tesorería en que han intervenido no obstante su carácter. Y dedujo de las observaciones que opusieron a su fórmula, que existe un arraigado prejuicio de parte de nuestras instituciones bancarias contra la práctica del redescuento, cuando ello es un procedimiento corriente y muy generalizado para toda la banca europea y americana, a fin de dar elasticidad a la circulación fiduciaria. Le parece "que es tiempo ya de aventar toda esa clase de prejuicios y de aceptar los beneficios acordados por la ley de redescuento bancario.'

No se podrían decir cosas más superficiales sobre este asunto; y si la inspección de justicia no ha visto los aspectos reales y profundos del problema que ha rozado, será porque la materia puramente económica no es de su competencia.

Si lo fuera, el informante no habría dejado de penetrar que cuando se posee una circulación monetaria muy superior a las necesidades del país, el redescuento no tiene otra función que llenar, relativamente a la elasticidad susodicha, que la de romperla y empaolar a la Nación. Un verdadero papel moneda, pues que sería emitido a cambio de obligaciones de tesorería, reemplazaría inmediatamente a la moneda actual: el peso bajaría a 10 ó 5 centavos de oro y el país se sumiría en abismos económicos que están bien a la vista en Europa para que sea necesario describirlos, si la ley de redescuento entrase en acción ahora.

Esta clase de redescuento es el que se practica hoy en casi toda Europa, desde Francia hasta Rusia. El redescuento contemplado por el inspector de justicia, sólo podría existir después de la reapertura de la Caja de Conversión.

Nada de lo dicho se opone absolutamente a que se exija a los Bancos la declaración de los redescuentos, consignada en la fórmula en estudio, con otros datos que permitirían entender alguna cosa más que lo que se entiende actualmente acerca de la situación bancaria.

Por el contrario, vemos con pesar, que no se podrá conseguir esa reforma indispensable, por ahora, debido al único prejuicio que existe, y será necesario "aventar" no sólo en relación con los redescuentos, sino con las "cuentas públicas" que existen en los Bancos.

En Europa y los Estados Unidos esas cuentas aparecen separadamente de las cuentas particulares en los estados bancarios. El propio Banco de la Nación no lo hace así, y el formulario de la inspección de justicia no ha propuesto la separación, según parece.

Pero ese prejuicio es más general que su manifestación bancaria, a la cual acabamos de referirnos y que pudo haber tratado con algún provecho la inspección de justicia, y parece tan arraigado que lo vienen practicando uniformemente los Ministros de Hacienda desde hace muchos años.

Disimular la deuda, produce según ese prejuicio, un efecto menos desastroso que manifestarla por medio de cuentas claras y periódicamente publicadas. Y lo mismo se piensa de los gastos públicos.

Y el resultado es otro. Si los posibles prestamistas y el público, no dudan de la exactitud de las cifras y de las declaraciones oficiales que se producen en mensajes e informes al Congreso, no las encuentran completas ni definitivas, y las estiman, naturalmente, inseguras. Sobre todo, ponen en duda el propósito firme de salvar la situación.

El movimiento de la tesorería puede acomodarse al efecto de publicar cifras menos aterradoras que la realidad de la situación fiscal. Casos ha habido de contradicción entre las cifras de los documentos oficiales, y últimamente apareció una deuda de catorce millones de los ferrocarriles del Estado, la que no era conocida por el Ministro de Hacienda, no obstante una serie de informes pedidos a la administración de esos ferrocarriles o tomados en sus libros.

El Ministro de Hacienda actual, no obstante su deseo manifestado de hacer un ministerio de "puertas abiertas", no ha publicado desde que asumió la cartera más dato sobre la situación fiscal, que su estimación en cien millones de pesos del déficit del presupuesto. No sabemos todavía, cuánto se ha gastado en el año y cuánto se ha comprometido y habrá que pagar. No tenemos el dato del monto de las obligaciones.

Hace cuarenta años se publicaba regularmente un estado minucioso del movimiento de la tesorería. LA PRENSA lo publicaba, y puede verse hoy en los números editados entonces. Nada semejante a eso se conoce desde hace años. Hemos, pues, retrocedido en esas materias.

Tenemos sobre nuestra mesa la liquidación de presupuestos europeos del año 1922 y 1922-1923, y entre nosotros no se ha publicado siquiera la del año 1921. No es, pues, de extrañar que el mucho deseo de prestarnos dinero no se pueda manifestar en operaciones convenientes para el país.

## EN AFRICA Y ASIA MENOR

### Los intereses argentinos

La protección de los intereses argentinos en el Norte de Africa y ciertos sitios del Asia Menor, dice el Ministerio de Relaciones Exteriores en nota que ayer dió a publicidad, ha estado a cargo desde muchos años a esta parte de los funcionarios consulares españoles.

Como desde hace algún tiempo existe un consulado general en Constantinopla y un consulado en Beyrouth, y el Ministerio de Relaciones Exteriores acaba de establecer un viceconsulado en Smyrna y un consulado general en Casablanca (Marruecos), agrega, se considera que ha llegado el momento de agradecer al gobierno español la protección dispensada por sus cónsules a los intereses argentinos, ya que los funcionarios consulares arriba mencionados pueden atenderlos enteramente.

Por otra parte, existe el propósito de designar más adelante otros funcionarios consulares en aquellas regiones en que las necesidades del comercio y los intereses de la República los reclamen.

El consulado general en Casablanca ha sido establecido a raíz del resultado favorable de gestiones que, de acuerdo con instrucciones del ministerio, inició el señor Luis Bemberg, nuestro encargado de negocios ad interin en Francia, y la jurisdicción de esa oficina se extenderá a la zona de Tánger una vez que se conozca el resultado de análogas gestiones ante el gobierno español, encomendadas a la embajada argentina en Madrid, por el Ministerio de Relaciones Exteriores.

## CRUZ ROJA ARGENTINA

### DESFILE DEL EQUIPO SANITARIO

### Otras informaciones

Como lo anunciamos se efectuó ayer por la mañana, el desfile del tren sanitario de guerra de la Cruz Roja Argentina, que fué exhibido por esta institución en el campamento instalado en la exposición de higiene social, recientemente clausurada en esta capital.

A la hora indicada, el equipo sanitario inició el desfile, bajo la dirección del jefe de los almacenes y parque sanitario, partiendo de la plaza Italia por la calle Santa Fe, para seguir por Callao, Entre Ríos, Independencia, Jujuy, Rivadavia y Loria, hasta el depósito central de la Cruz Roja Argentina, calle Moreno 3365.

El material exhibido era precedido por un gran automóvil hospital con capacidad para 20 enfermos y con una sala de operaciones anexa. Seguían a continuación varias ambulancias automóviles para el trasporte de heridos y primeros auxilios; ambulancias de tracción a sangre; carros botiquines; chatas para trasportar víveres y camillas; carros con carpa de cirugía y la sección para la conducción de heridos a caballo y en mula, con sus respectivos guías. Figuraban, además, varios vehículos auxiliares de sanidad de la Cruz Roja de Santos Lugares.

Numeroso público presenció el desfile.

—

El consejo general de la Cruz Roja Argentina se reunirá hoy, a las 21, bajo la presidencia del doctor Raúl Ortega Belgrano, con objeto de considerar varios asuntos de importancia.

—

El doctor Ortega Belgrano, dará el 27 del corriente, a las 21, una conferencia sobre el tema "La Cruz Roja y el amor a la humanidad" en el salón de actos de la Asociación Patriótica Española.

—

En beneficio de la Cruz Roja y del hospital italiano, se realizará el 1.° de enero, a las 16, un te y danza a bordo del vapor "Giulio Cesare".

## UNION POPULAR CATOLICA ARGENTINA

### Las casas para obreros

Las distintas casas construídas bajo los auspicios de la Unión Popular Católica Argentina en el parque Pereyra, frente a la iglesia de la parroquia del Sagrado Corazón de Jesús, serán inauguradas dentro de breve plazo.

El conjunto de dichas casas constituirá el barrio Monseñor Mariano A. Espinosa. Sólo faltan algunos detalles, los cuales se hallarán terminados dentro de breves días.

La junta nacional de la Unión Popular Católica Argentina ha designado una comisión para que realice todos los trabajos relacionados con el acto de la inauguración, al cual se quiere dar la importancia que la obra merece.

A dicho acto serán invitadas las autoridades nacionales, así como también las familias de los asociados de la institución y los que contribuyeron a la realización de la obra.

## PUENTE SOBRE EL RIO COSQUIN

### Rescisión del contrato

### DECRETO DEL PODER EJECUTIVO

A raíz de la denuncia que formuló LA PRENSA con respecto al jefe de la segunda sección de Puentes y Caminos, con asiento en Córdoba, quien era a la vez contratista de obras y en la actualidad tenía a su cargo la construcción de un puente carretero sobre el río Cosquín, el Poder Ejecutivo, por decreto de ayer, resolvió rescindir el contrato con aquel funcionario, ingeniero Félix T. Garzón (hijo), referente a la mencionada obra.

Esa rescisión, se dice, ha sido dispuesta a pedido del interesado, quien la solicita fundado en el artículo 70 de la ley de obras públicas, que acuerda ese derecho a los contratistas a quienes se les aumente o disminuya el importe del contrato en más de una sexta parte. El contrato con el señor Garzón era por pesos 85.125.20, (decreto de 31 de diciembre de 1920) y las modificaciones que con posterioridad se introdujeron importaban un aumento de pesos 20.255.18.

En el decreto se establece que una vez que la dirección general de Puentes y Caminos levante una información amplia juntamente con un inventario acerca del estado, cantidad y calidad de las obras y materiales, resuelva si debe o no devolvérsele al señor Garzón los depósitos de garantía del contrato, por cuanto por el momento no existen suficientes elementos de juicio para resolver en justicia ese punto de su reclamación.

Por análogas razones se deja para resolver después el pedido del señor Garzón, de que se tengan en cuenta los perjuicios de las crecidas del mes de marzo próximo pasado.

Teniendo en cuenta que el señor Garzón desempeña, al presente, el cargo de jefe de la 2ª sección de Puentes y Caminos de la Nación, se establece en el decreto que en la liquidación de este asunto no debe intervenir el personal de esa sección, sino únicamente los funcionarios superiores de la dirección general de Puentes y Caminos y de la inspección de la zona centro de la misma y que el señor Garzón deba delegar en una tercera persona la realización de las gestiones y su intervención en este asunto a fin de que pueda consagrar a sus tareas oficiales todo el tiempo que necesite.

Se deja, sin embargo, a salvo el buen concepto del señor Garzón como contratista y como empleado público, estableciéndose que estas disposiciones se dictan respetando las que prohiben a los empleados públicos tomar parte en los negocios de la administración.

Una vez levantado el inventario de la dirección general de Puentes y Caminos, deberán proseguir las obras por administración directa dentro de las cantidades autorizadas al efecto, que suman, en total, pesos 164.184.80.

Se establece que las obras se continuen por administración y no por nuevo contrato, en razón de la gran urgencia que existe en proseguirlas, máxime al presente, en que las crecidas de marzo próximo pasado han arrastrado el único vado que existía. El proyecto fué aprobado el 28 de septiembre de 1920, y ya en ese entonces se reconocía que la obra era requerida con carácter impostergable. Por otra parte, es muy improbable que una nueva licitación diera buen resultado.

## MARINA DE GUERRA

### EMBARCO DE LOS RESTOS DEL TENIENTE ZANNI

En el Ministerio de Marina se recibieron ayer informaciones de Génova, relacionadas con el embarco de los restos del malogrado piloto de la armada teniente de fragata Esteban Zanni, a bordo del trasporte "América".

El 25 de noviembre—dice esa información—se embarcaron los restos, los que llegaron de Pisa acompañados por el comandante del trasporte "América", teniente de navío Domingo Casamayor y tres oficiales de dicho buque.

El acto del embarco constituyó una imponente ceremonia en Génova. La comitiva atravesó la ciudad, habiendo cerrado el comercio sus puertas en señal de duelo. Asistieron el jefe de la guarnición en representación del ejército, un representante del Ministerio de Guerra, el alcalde de Génova en representación del jefe del gabinete, el capitán de navío Alesio, jefe del instituto real hidrográfico, en representación de la marina, todas las instituciones locales y gran cantidad de pueblo.

La carroza fúnebre, cubierta de coronas de flores, se detuvo frente al "América", cuya tripulación formada sobre cubierta rindió los honores reglamentarios a la llegada de los restos, mientras el pabellón era colocado a media asta.

—Se firmó un decreto nombrando capellán de la armada a monseñor Dionisio R. Napal.

—Se ha designado la siguiente comisión para tomar examen de egreso a los aprendices de segundo curso de la Escuela de Radiotelegrafistas:

Presidente, capitán de navío Antonio Abel; vocales: teniente de fragata Alberto Gallegos Luque e ingenieros electricistas Leopoldo Bochaton y Enrique Silvereissen.

Esta comisión dará principio a su cometido el 2 de enero próximo, en el local de la escuela aludida, en la dársena Norte.

—Ha pasado a prestar servicio al guardacostas "Libertad" el alférez de fragata Rafael Bronenberg.

## ESTUDIO DE LAS MAREAS PATAGONICAS

### Resoluciones de la comisión honoraria

En el local de la Facultad de Ciencias Exactas, Físicas y Naturales, han efectuado una reunión los señores F. A. Soldano, Nicolás Besio Moreno, capitán de navío S. R. Storni, Horacio Damianovich, E. V. Moreno, C. M. Hicken, M. Leguizamón Pondal, Alberto Taiana, Ubaldo Villaruel, J. Gollán, Ernesto Dankert, Francisco Herrera, M. E. Piaggio y A. Zamboni Leguizamón, miembros de la comisión honoraria designada por el Poder Ejecutivo, para el estudio de las mareas patagónicas.

Para las diferentes comisiones de investigación, que fueron nombradas en la sesión anterior, fueron determinados los siguientes destinos: primera comisión, para San Antonio, San José y Golfo Nuevo; segunda comisión, para Puerto Deseado y Comodoro Rivadavia, y tercera comisión, para San Julián y Santa Cruz.

Luego se tomó conocimiento de un proyecto del capitán Oca Balda, acerca de la utilización de las mareas, y otro del ingeniero Correa.

Se resolvió también designar tres comisiones internas, las cuales se ocuparán de los siguientes asuntos: inventario y aprovechamiento de las mareas, inventario de las fuerzas hidráulicas del interior del país, y de un proyecto de ley sobre explotación racional de la fuerza hidráulica nacional.

Asimismo se nombró una comisión de hacienda integrada por los señores F. A. Soldano, Nicolás Besio Moreno y E. V. Moreno. Después de ser adoptadas varias otras resoluciones, de menor importancia, se acordó incluir, en cada comisión, a dos estudiantes de quinto y sexto años de ingeniería, a fin de que sirvan como ayudantes y facilitarles también la ocasión de practicar y coadyuvar a los estudios de estos importantes problemas.

La comisión honoraria se reunirá nuevamente mañana, a las 16, con todo el personal de las comisiones designadas.

## FONDOS PARA LAS JUBILACIONES FERROVIARIAS

### El aumento de tarifas

Al presentar el ferrocarril Provincial de Santa Fe algunas planillas referentes a los ejercicios de 1919-20 y 1920-21, con objeto de acreditar la parte con que le correspondía contribuir para el fondo de jubilaciones ferroviarias, de acuerdo con la ley 10650, la dirección general de ferrocarriles hizo algunas observaciones respecto a partidas, que la empresa hacía figurar como gastos efectuados para aplicación de la mencionada ley, así como del sobrante que provenía del aumento autorizado de las tarifas, que quedaba incorporado a su capital.

La Caja Nacional de Jubilaciones y Pensiones Ferroviarias no estuvo conforme con las objeciones formuladas, en vista de lo cual el Ministerio de Obras Públicas, después de correr vista de las actuaciones al procurador del Tesoro, ordenó se pasaran los antecedentes al procurador general de la Nación.

Al expedirse en el dictamen de práctica, este último funcionario expresa, que si a los efectos de la contribución del 8 por ciento, que deben aportar las empresas para formación del fondo de la Caja, la ley las autoriza en su artículo 59 a aumentar sus tarifas en la proporción necesaria a satisfacer ese aporte, es bien claro que ella no ha entendido crear, con ese aumento, que en definitiva incide sobre el público, una nueva fuente de beneficios para las empresas, sino un medio de compensar simplemente o cubrir el mayor gasto que represente para las empresas la contribución que deben aportar a la Caja.

Añade después, que en este concepto y en presencia del silencio de la ley al respecto, cree que, si el aumento de tarifas autorizado por el artículo 59, ha producido en el presente caso un exceso, con relación al importe de la contribución que le ha correspondido a la empresa aportar a la Caja, ese exceso no le pertenece a la empresa y ella no puede legalmente apropiárselo, sino que corresponde darle un destino más en consonancia con los propósitos y fines perseguidos por la ley, cuya aplicación es precisamente la fuente del excedente.

En tal sentido, resulta indiscutiblemente más conforme con la lógica que el exceso en cuestión sea ingresado a la Caja, con el fin, sugerido por la Dirección General de Ferrocarriles, de formar un fondo que pueda servir para cubrir los déficit susceptibles de producirse en ejercicios futuros.

En cuanto a las partidas relacionadas con los gastos que se dicen ocasionados a la empresa por el cumplimiento y aplicación de la ley número 10650, estima que, toda vez que ha resultado un exceso después de ingresado al fondo de la Caja el importe íntegro de la contribución del 8 por ciento sobre los sueldos y jornales de los empleados y obreros, es justo y equitativo que la empresa pueda cargar el importe de aquellos gastos, siempre que su inversión, a juicio de la autoridad administrativa, resulte perfectamente justificada.

Manifiesta por último el doctor Rodríguez Larreta, que para ello tiene en cuenta que es innegable el propósito del legislador de librar a las empresas de todo gravamen emergente del cumplimiento de la ley número 10650, conforme así lo revelan los términos de su artículo 59 y el respectivo informe de la comisión de legislación de la Cámara de Senadores, y que considera, además, que la prohibición, contenida en el artículo 10, de deducir cantidad alguna por ningún concepto, se refiere únicamente a las asignaciones que forman el fondo de la Caja, y cuya recaudación es de cargo de las empresas, vale decir, a los descuentos sobre sueldos de los empleados y obreros, a la contribución del 8 por ciento, y al importe de sumas pagadas de más y no reclamadas por el público.

## CONTADURIA GENERAL DE LA NACION

### Decreto de ascensos

El Poder Ejecutivo, por decreto de ayer aceptó la renuncia presentada por el señor Alberto A. Hansen del cargo de contador mayor de la Contaduría General de la Nación, a quien se le dan las gracias por los importantes servicios prestados a la administración nacional.

—Por otro decreto fueron extendidos los siguientes nombramientos, en la Contaduría General de la Nación:

Contador mayor, en reemplazo de Alberto A. Hansen, al secretario de la misma, Manuel Alvarez Reynolds; en su lugar, al contador fiscal, Antonio F. Molinari; en su reemplazo al subcontador fiscal de Hacienda, Ignacio Colombres Abella; en vez de éste al habilitado general, Leonardo Castro Escalada; en su sustitución, al auxiliar principal de habilitación, Alfredo Jiménez Pynn; en su reemplazo al oficial de aduanas y actualmente oficial segundo jefe de la misma, Dino Dallatana y para ocupar este puesto, al señor Radi Dellacella.

# SANTA FE, ROSARIO Y DEPARTAMENTOS

## DRAGADO DEL PARANA

### Las gestiones de una comisión

### SUS RESULTADOS

### REUNION EN LA CAMARA SINDICAL

### Opiniones de un comerciante

**Rosario**, diciembre 19 — Ha sido bien recibida en los círculos comerciales e industriales de esta ciudad, la noticia de que quedó resuelto en forma satisfactoria, el asunto de los calados máximos en los pasos de Martín García y el Farallón, después de la entrevista de los señores Cordiviola y Thompson, con el director general de navegación y puertos, ingeniero Canale y el prefecto general de puertos, contraalmirante Ismael Peffabet.

La importancia de la zona afectada por la altura de las aguas en los mencionados pasos, habían concentrado la atención en las gestiones que realizaban la Bolsa de Comercio de esta ciudad, las fuerzas productoras de todas las provincias de Santa Fe, Córdoba y del Norte de la de Buenos Aires, que embarcan sus cosechas por los puertos del Paraná.

A pesar de todo esto, el señor Cordiviola, a quien entrevistamos sobre estos asuntos, nos manifestó, entre otras cosas, que la institución que preside no cejará en su empeño hasta que consiga diversas mejoras en la navegación por esos pasos.

Para esto, añadió, la Bolsa solicitará el concurso de los industriales, comerciantes, agricultores, empresas ferroviarias, compañías forestales, etcétera, a fin de conseguir que los poderes públicos de la nación aprueben el proyecto del ex Ministro de Obras Públicas, doctor Torello, presentado al Congreso en 1920, por el cual se aumentaba la profundidad de los pasos al Farallón y Martín García en 24 pies.

Interrogado el señor Cordiviola sobre las ventajas que conseguirían los puertos sobre el Paraná con esos trabajos de profundización, nos dijo que con ello se abaratarían los fletes marítimos, al colocar al puerto del Rosario en las mismas condiciones que el de esa capital, pues se evitaría la labor de completar la carga en Buenos Aires como ocurre actualmente.

La tendencia de los constructores de buques—continuó diciendo el señor Cordiviola—es la de aumentar el tonelaje, como medio de reducir los fletes.

A ello contribuye en forma apreciable el uso del combustible líquido, que facilita la reducción de los espacios destinados antes a carboneras, dando mayor capacidad a las bodegas.

Pero con el calado actual de 21 pies de dichos pasos no podrán llegar a nuestro puerto buques de 12.000 toneladas de desplazamiento, lo que se conseguiría, en cambio, con la aprobación del proyecto del ex ministro citado.

Por los puertos del río Paraná—añadió—se exporta el 50 por ciento de la cosecha de trigo, el 58 de la de lino y el 58 de la de maíz, de la producción total de la República.

Ahora bien; de ese 50 por ciento corresponde el 45 por ciento al solo puerto de Rosario, verdadero vértice adonde afluye la producción de todo el interior del país y próximamente de la república de Bolivia.

La Bolsa de Comercio, pues, continuará realizando gestiones en favor de la profundización de los pasos de Martín García y el Farallón hasta que éstos alcancen a 24 ó 25 pies, con lo cual se conseguiría que los vapores de gran tonelaje naveguen libremente aún en aguas bajas, sin esperar, como lo hacen ahora, el repunte del río.

En tal caso—agregó—el fletamento de los buques se haría directamente entre los puertos extranjeros y el de Rosario, con el consiguiente beneficio para el productor, por cuanto, a menor costo de flete podría corresponder un aumento del valor de los cereales, dejando aún un apreciable margen de ganancia a los exportadores.

En la reunión que se efectuará mañana por la tarde en la Bolsa de Comercio se harán todas estas consideraciones, para poder llegar a un acuerdo en el sentido de efectuar una acción conjunta de las fuerzas vivas del país, ante los poderes nacionales, a fin de conseguir la aprobación del proyecto del doctor Torello.

Según autorizadas opiniones, la profundización de esos pasos no demandaría ingentes gastos con relación a los beneficios que tales obras reportarían al movimiento marítimo del país.

La Nación cuenta con dragas poderosas, una de las cuales estuvo hace poco en nuestro puerto, capaces de realizar en algo más de una semana, lo suficiente para mantener los pasos expeditos durante muchos años.

El lecho del río es fangoso y aun cuando un vapor cale hasta 5 pies dentro del lodo, ello no impide la navegación, forzando la máquina.

**Rosario**, diciembre 19 — Según se ha anunciado, se realizará mañana, en los salones de la Cámara Sindical de la Bolsa de Comercio, la reunión a que fué invitado el presidente de la Bolsa, para tratar asuntos relacionados con las recientes gestiones sobre el calado de los buques que tienen acceso al río Paraná, asunto en el cual LA PRENSA se ha ocupado con amplitud.

Especialmente invitados, concurrirán a esa reunión un grupo de comerciantes, importadores y exportadores, gerentes de empresas ferroviarias, presidentes de centros navieros y afines, etcétera, los que cambiarán ideas acerca de la mejor forma de obtener la aprobación del proyecto que en 1920 envió el Poder Ejecutivo de la Nación al Congreso, y por el cual se determinaba la profundización del río en sus pasos de Martín García y El Farallón, para aumentar la capacidad en forma que tengan acceso a ellos naves de gran calado.

Según opinan personas bien informadas en el asunto, bastaría solamente una orden del Poder Ejecutivo de la Nación, para obtener la profundización de esos pasos, trabajos que se podrían realizar con las grandes dragas que se poseen.

Esa operación de dragado hace muchos años que no se realiza, y sería cuestión de efectuarla cada dos años para que nunca hubiera peligro de accidentes por baja de la marea.

Es inculculable el beneficio que reportaría al comercio de exportación e importación, en todos los puertos del Paraná.

## EL EMPRESTITO DE 35.000.000

### Colocación de títulos

**Rosario**, diciembre 19 — El 1.000.000 de pesos en títulos del empréstito de 35.000.000, lo colocó en esa capital el ministro de Hacienda, señor Díez al 98 por ciento, es decir, a tres puntos más sobre el mínimo que establece la ley.

Esa operación se considera ventajosa, y según se anuncia, próximamente se colocará otra buena cantidad.

## ADMINISTRACION PROVINCIAL

(De nuestra sucursal)

### Viaje del gobernador

**Santa Fe**, diciembre 19 — El gobernador, doctor Mosca, delegó el Poder Ejecutivo de la provincia, en el vicegobernador y se ausentó para esa capital.

**Ros

BOLETIN TELEGRAFICO DEL EXTERIOR — SERVICIO MUNDIAL EXCLUSIVO PARA

# EL DERROCAMIENTO DEL REY DE GRECIA

## PARTIDA DE LOS SOBERANOS PARA CONSTANZA

## CARTA DE DESPEDIDA DEL MONARCA

## EL REGENTE CONDOURIOTIS JURA EL CARGO

### LA SITUACION

ATENAS, diciembre 19 (United)—El primer ministro, coronel Gonatas, declaró que se permitirá al príncipe Pablo, heredero de la corona, que permanezca en el país.

El príncipe Pablo tiene 22 años de edad.

Los moderados, o venizelistas, que forman la mayoría de la Cámara, iniciaron las gestiones para que el señor Venizelos regrese al país y asuma el gobierno.

Existen algunas probabilidades de que el "leader" republicano Papanastasiou organice un gabinete de transacción, después de la reunión de la Asamblea Nacional, el 2 de enero, a pesar del hecho de que los republicanos se encuentran en minoría.

Se informó que los representantes diplomáticos de la Gran Bretaña, Yugoeslavia y Rumania esperan instrucciones de sus gobiernos respectivos sobre la actitud que asumirán ante el destronamiento del rey Jorge.

WASHINGTON, diciembre 19 (United) — El encargado de negocios de Grecia en esta capital fué notificado por su gobierno del propósito de designar un regente para el país mientras se establece un nuevo gobierno.

Se agrega que el rey Jorge permanecerá en Rumania hasta que la Asamblea adopte alguna resolución sobre su suerte.

ATENAS, diciembre 19 (United)—El rey Jorge llegará el próximo viernes a Constanza.

El regente Condouriotis prestó esta tarde juramento de fidelidad ante el gabinete, poco antes de la partida del rey.

Opina Condouriotis que como los republicanos son los causantes de la partida del rey, les corresponde a ellos formar un nuevo gabinete, lo que indica la probable organización de un ministro bajo la dirección de Panastasiou o Pangalos.

ATENAS, diciembre 19 (United)—Por un nuevo decreto expedido hoy por el gobierno, se ordena la alteración de la fórmula del juramento de los parlamentarios, sustituyendo la frase "lealtad al rey constitucional" por "lealtad a los intreses del país".

ATENAS, diciembre 19 (United)—El primer ministro, coronel Gonatas, asumiendo la representación del pueblo griego, del ejército y de la armada, telegrafió al señor Venizelos pidiéndole que regrese al país.

### EL REY

PARIS, diciembre 19 (United)—Un despacho de El Pireo anuncia que el rey Jorge y la reina Isabel se embarcaron en el vapor "Dafne", hoy a las 2, el cual partió para el puerto rumano de Constanza.

ATENAS, diciembre 19 (United) — La partida de los reyes se realizó en forma tranquila. Los acompañaron dos oficiales de la marina en el carácter de ayudantes de campo y fueron escoltados por tres oficiales del mismo cuerpo, por otros cuatro sin comisión y veinte marineros.

Los soberanos recibieron ayer a varias personalidades que fueron a despedirse, al ministro de Rumania y al de Gran Bretaña.

Este último estuvo dos veces con el rey.

ATENAS, diciembre 19 (United)—En los círculos bien informados de esta capital se cree que la vuelta del rey Jorge es imposible y que es segura la proclamación de la república por la asamblea.

También se cree imposible que se acepte cualquiera otro principio, pues la decisión del ejército y armada con respecto al régimen monárquico es de carácter perpetuo, como también es irrevocable el destronamiento de la dinastía de los Glucksburg.

El texto de la carta de despedida del rey dice:

> Cedo ante la opinión del gobierno y de la revolución y parto para tomar unas vacaciones durante el período de las discusiones que se llevarán a efecto sobre el futuro régimen de gobierno.
>
> Habiendo evitado cuidadosamente toda intervención en la lucha interna del país, estoy convencido de que mi presencia no tendría influencia alguna en la libertad de las discusiones; sin embargo, parto temporariamente con la reina, llevando el profundo convencimiento y el más ardiente deseo que el juicio de la asamblea nacional, como también el del pueblo griego, serán inspirados por el amor a la patria y dictados por el interés nacional.

ATENAS, diciembre 19 (Havas)—El gobierno griego notificó al rey que debía abandonar el territorio de Grecia hasta tanto no se conozca la decisión del parlamento sobre el régimen actual.

La ausencia de los reyes será temporal.

En el momento se embarcarse los soberanos se dispararon 21 cañonazos.

### EN EL EXTERIOR

LONDRES, diciembre 19 (Havas)—Los diarios de esta capital dan en sus ediciones de esta mañana amplios detalles sobre el movimiento republicano estallado en Grecia, y aconsejan al gobierno inglés no intervenir para nada en asuntos que atañen exclusivamente al pueblo griego.

# LOS PERITOS DE LA COMISION DE REPARACIONES

## DESIGNACION DE LOS REPRESENTANTES BRITANICOS

## PROBLEMAS FINANCIEROS EN ALEMANIA

## CREACION DE UN BANCO EN LA ZONA OCUPADA

## LOS TEMORES DE DISTURBIOS EN BAVIERA

### LA SITUACION

BERLIN, diciembre 19 (United) — El ministro de Justicia, señor Emminger, ha encargado la posibilidad de suprimir algunos de los tribunales y de reducir el espacio destinado a los presos en las prisiones a fin de clausurar algunas de ellas a causa de la precaria situación del gobierno que carece de los fondos necesarios para pagar los numerosos empleados encargados de esos servicios.

Con este propósito de estrictas economías se continúa eliminando a los empleados que son superfluos.

BERLIN, diciembre 19 (United) — El Banco de Renta negó un nuevo empréstito al gobierno, declarando que si lo acordara el público perdería la confianza en el marco de renta, el que se mantiene a una cotización estable.

BERLIN, diciembre 19 (United) — El "Lokal Anzeiger" informa que según una investigación hecha en los hospitales y entre los médicos, durante el año 1923 han muerto de hambre 103 personas, en su mayoría mujeres.

BERLIN, diciembre 19 (United) — El gabinete aprobó el proyecto de crear un nuevo Banco en la región ocupada que se llamará Banco Renano-Westfaliano.

El Banco tendrá su sede en Coblenza.

El cincuenta por ciento de su capital será alemán y el resto belga, francés, inglés y holandés.

### LAS REPARACIONES

LONDRES, diciembre 19 (Havas)—Al exponer las dificultades con que tropezó el representante de la Gran Bretaña ante la comisión de reparaciones, Mr. Bradbury, con objeto de elegir los peritos británicos que participarán en las dos comisiones, el "Manchester Guadian" dice que las personas a quienes se dirigió para confiarles dichos cargos, aceptarían esa delicada misión siempre y cuando tuvieran la seguridad de que un eventual gobierno laborista no provocaría un cambio radical en la política actual del gobierno británico, pues, tal modificación podría provocar la suspensión de los trabajos de los peritos inmediatamente después de iniciados.

El mismo diario establece una relación entre esas dificultades y la reciente visita realizada por Mr. Bradbury al jefe laborista británico Mac Donald, diciendo que este último se ha puesto ya en relación con la tesorería.

LONDRES, diciembre 19 (Havas)—La agencia Reuter anuncia como un hecho probable que el representante de la Gran Bretaña ante la comisión de reparaciones, Mr. Bradbury, regrese de reparaciones, Mr. Bradbury, regrese a París esta tarde, pues tiene ya en su poder los nombres de las personalidades británicas que han sido propuestas para participar en los trabajos de los comités de peritos.

Como Mr. Bradbury ha tenido que permanecer en esta capital la comisión de reparaciones examinará el próximo viernes, en vez de hacerlo hoy como se esperaba, el pedido del gobierno del Reich acerca de la emisión de un empréstito destinado a asegurar la alimentación de la población alemana.

PARIS, diciembre 19 (Havas) — El corresponsal de la edición parisiense del "New York Herald" en Berlín, celebró una entrevista con el canciller alemán, señor Marx, quien manifestó su esperanza de que la comisión de reparaciones resolverá el problema de modo que Alemania pueda vivir y trabajar para conseguir su resurgimiento.

LONDRES, diciembre 19 (Havas)—En los círculos políticos de esta capital se considera posible que los comités de peritos que tendrán a su cargo el estudio de las finanzas alemanas, iniciarán sus trabajos el 4 de enero del año próximo.

LONDRES, diciembre 19 (Havas) — Partió para París el representante británico ante la comisión de reparaciones, Mr. Bradbury.

### EN BAVIERA

BERLIN, diciembre 19 (United) — Un despacho recibido de Munich informa que han circulado insistentes rumores relativos a que se prepara un golpe de Estado, el cual tendría relación con una representación especial que se efectuará esta tarde en el teatro Nacional.

Sin embargo, no se ha descubierto nada que permita justificar tales rumores.

MUNICH, diciembre 19 (United) — La policía ocupó el Landtag y las oficinas de correos y telégrafos como medida de precaución contra un anunciado golpe de Estado.

BERLIN, diciembre 19 (United)—Informaciones de Munich anuncian que se prohibió la representación de la ópera "Tosca".

La Reichswehr y la gendarmería se mantuvieron alerta en los cuarteles.

Un actor desocupado, fué arrestado por formular amenazas contra von Kahr.

(Especial para LA PRENSA)

PARIS, diciembre 19 — Noticias recibidas de Dusseldorf dicen que el gobierno bávaro ha tomado serias medidas contra los desórdenes que se teme puedan producir los hitleristas.

Todos los edificios públicos han sido colocados bajo la custodia de la fuerza armada y la guardia bávara de la Reichswer ha sido concentrada en los alrededores de Munich.

### EN LA ZONA OCUPADA

BERLIN, diciembre 19 (United) — Un informe del gobierno dice que los franceses en Dusseldorf pidieron que la ciudad proporcionara una cantidad de juguetes a las fuerzas de ocupación, pero como la población se negara a ello, los franceses confiscaron las existencias de un gran almacén de juguetería, cargando su valor a la cuenta de reparaciones.

BERLIN, diciembre 19 (United) — El ministerio de Ferorcarriles, a pedido de la comisión franco-belga, dispuso que corrieran 100 trenes de carga hacia el Ruhr.

Más tarde se harán correr otros.

Las autoridades de ocupación piden 8.000 vagones de carga, según el acuerdo de Maguncia.

### LOS FERROCARRILES DEL ESTADO

BERLIN, diciembre 19 (United) — Existe tendencia a que el problema de los ferrocarriles del Estado tenga solución de acuerdo con el plan propuesto por el director de la empresa Deutsche Werke, señor Henrich, quien recomienda la independencia de las líneas en lo que se relaciona con el rpesupuesto nacional.

También existe otro plan según el cual se formaría una compañía especial cuyo capital no sería estrictamente particular.

Se sabe que el ministro señor Oser se opone a que los ferrocarriles sean entregados nuevamente a Stinnes.

De acuerdo con la ley de emergencia que determina las horas de trabajo, el gobierno mantiene como base la jornada de ocho horas, pero permite que se aumente ese período de trabajo en ciertas líneas y en determinadas circunstancias.

# LA RESOLUCION DEL PROBLEMA DE TANGER

## SATISFACCION DE LA PRENSA LONDINENSE

## CONFIANZA EN QUE ESPAÑA RATIFICARA EL CONVENIO

## APRECIACIONES DE DIARIOS ITALIANOS - OPINION DE TITTONI

### LA ACTITUD DE ESPAÑA

MADRID, diciembre 19 (United)—El directorio militar ha facilitado una nota a la prensa, en la que se manifiesta que los representantes españoles suscribieron "ad referendum" la convención de Tánger, a fin de que el gobierno pueda conservar su libertad, para examinarla antes de proceder a la ratificación.

Los negociadores españoles, agrega la nota, procedieron de acuerdo con órdenes del gobierno, el cual, velando por los intereses nacionales, ha logrado llegar a transacciones que, como lo reconocen los diarios de París, mantienen la dignidad de España.

Esto no significa que se reconozcan en el estatuto los sacrificios hechos por España y sus derechos históricos; pero las circunstancias no favorecen el logro de un ideal.

La gestión posterior, agrega, será recabar mayores ventajas.

El directorio termina agradeciendo la discreción de la prensa española, la cual ha suprimido todo comentario.

### COMENTARIOS INGLESES

LONDRES, diciembre 19 (United)—Todos los órganos de la prensa elogian el convenio de Tánger y expresan la esperanza de que España lo ratificará.

El "Times" hace notar que la visita del general Primo de Rivera a Italia y el enorme peso de sus quehaceres actuales le han impedido, probablemente estudiar el asunto. Agrega que si España no ratificara el convenio se crearía una situación que podría resultar muy perjudicial para los intereses españoles en Tánger."

Según el "Times", España perdió mucho por no haber firmado la convención de Madrid, en 1914. Dice que su coperación es necesaria para el bienestar de Tánger y que tanto Francia como Inglaterra esperan la activa cooperación española.

El diario citado dice:

> Este tratado es una transacción a la cual se ha llegado por la buena voluntad y conciliación, que debe satisfacer a todos, especialmente a los habitantes de Tánger, los cuales en adelante están llamados a salir del estado de desaliento y desamparo en que se encuentran.

Cree el "Times" que el comercio en Tánger resurgirá inmediatamente.

Según el "Daily News" el tratado elimina uno de los grandes obstáculos en las relaciones anglo-francesas.

El "Daily Chronicle" predice que España lo ratificará y dice que la neutralización de Tánger es un factor importante para la causa de la paz.

La "Westminster Gazette" rinde homenaje a la paciencia y tacto de lord Curzon. Cree que con este convenio han sido eliminados todos los obstáculos.

El "Morning Post" felicita a lord Curzon y reitera la imposibilidad que existía para Inglaterra de permitir que una potencia naval de primer orden dominara en Tánger.

> Los intereses españoles, dice, hicieron surgir problemas delicados que no habría sido fácil de resolver a causa de los recientes reveses de España en Africa.

El "Morning Post" dice que Mussolini hizo un alegante insistente y enérgico en favor de la participación italiana en la conferencia, que España apoyaba y que Francia no admitía, aumentando las dificultades del arreglo.

LONDRES, diciembre 19 (Havas)—En todos los círculos de esta capital se considera que el arreglo de la cuestión de Tánger constituye un triunfo del buen sentido demostrado por Francia y de la moderación empleada por la Gran Bretaña.

LONDRES, diciembre 19 (Havas)—Al comentar favorable y elogiosamente el acuerdo realizado entre los representantes de Inglaterra, España y Francia al firmar el nuevo estatuto de Tánger, "The Morning Post" dice que no hay ninguna razón que se oponga a que se realice un acuerdo semejante respecto a la cuestión del Ruhr.

### COMENTARIOS ITALIANOS

ROMA, diciembre 19 (United) — "Il Messaggero" dice que el resultado de la conferencia de Tánger demuestra que el punto de vista de Francia predominó sobre todos los otros, y es evidente que dicho país, por medio del sultán, afirma su potencia política, de lo que surgirá como consecuencia la absorción de Tánger dentro de su zona.

El diario hace notar que aún los belgas, que no participaron en la conferencia, tuvieron alguna tarea, tal como la de reorganizar la gendarmería, mientras que Italia fué completamente excluída, a pesar de que podía haber prestado una contribución valiosa al trabajo, como hubiera sido la construcción del puerto, utilizando los derechos obtenidos por las firmas alemanas y austriacas cuando se realizó la conferencia de Algeciras.

Contestando a la manifestación hecha por "Le Temps" de que la solución de Tánger es satisfactoria para las relaciones franco-italianas, dice "Il Messaggero" que la aserción de que los franceses contemporizan es un tanto prematura.

> Italia—dice—no pretendió jamás hacer de Tánger el punto básico de sus relaciones con Francia, y no puede manifestarse agradecida por haber sido puesta en un pie de igualdad con Suecia, cuyos intereses en el Mediterráneo son nulos.

ROMA, diciembre 19 (United)—El diario "Tribuna" informa que la convención de Tánger fué comunicada hoy al gobierno italiano por medio del embajador en París, barón Avezzana.

Agrega el diario que Italia no puede hallarse satisfecha y que en realidad no es ni siquiera una heredera de los derechos de Austria en Tánger.

Dice que es sintomático que España haya firmado el tratado con reservas.

ROMA, diciembre 19 (United) — Al contestar el señor Tittoni la argumentación de la prensa francesa de que Italia se había desinteresado de la cuestión de Tánger, después de la convención firmada entre Tittoni y Poincaré, en 1912, dice que la convención se refiere a la zona francesa de influencia y no a la región de Tánger.

Además, agrega el tratado franco-español estipula claramente que Tánger estará sujeto a un régimen especial que deberá determinarse en el futuro. Por otra parte, la convención firmada por Briand y Tittoni en 1916, dice claramente que las capitulaciones debieran ser abolidas en la zona francesa.

A Tánger no se la menciona simplemente, porque no se halla incluída en la zona francesa.

# LA REVOLUCION EN MEXICO

## UN TRIUNFO DE LOS REBELDES EN SAN MARCOS

## NUEVO BUQUE EN PODER DE LOS REVOLUCIONARIOS

## ACCION DE LAS TROPAS LEALES

### LA SITUACION

WASHINGTON, diciembre 19 (Havas) — Según noticias oficiales recibidas por la embajada mexicana, las fuerzas federales ocuparon ayer San Marcos, centro ferroviario importante. Las fuerzas federales están en una posición que les permitirá cortar la retirada a los rebeldes de Puebla, que los federales atacan actualmente.

En los Estados del Norte y centrales reina tranquilidad: el presidente Obregón regresó a la capital. Todo el cuerpo diplomático mexicano expresó su lealtad al gobierno del general Obregón.

VERACRUZ, diciembre 19 (Havas)—Los corresponsales de diarios de esta ciudad que acompañan a los rebeldes en campaña informan que las tropas federales se vieron obligadas a abandonar la posición de San Marcos, retirándose hacia Huamantla, después de un encarnizado combate que sostuvieron con los rebeldes.

Añaden las informaciones que en dicha acción resultó muerto el general Cavazos, jefe de estado mayor del ejército federal.

VERACRUZ, diciembre 19 (United)—Los partidarios del candidato a la presidencia de la república señor De la Huerta se atribuyen una victoria en San Marcos, donde dicen que tomaron numerosos prisioneros y se apoderaron de ametralladoras y otros armamentos de los federales, quienes eran comandados por el general Obregón, presidente de la república, y los generales Serrano y Martínez. Agregan que la batalla duró seis horas.

El general Figueroa se encuentra en marcha desde Chilpanichigo con fuerzas rebeldes contra la capital.

El general Serrano comunicó al señor De la Huerta que se puso en marcha desde Tlapa para reunirse con las fuerzas del general Figueroa.

Informaciones de la capital dicen que el presidente Obregón está alistando a la policía y a numerosos voluntarios en el ejército.

Las opiniones están divididas: las clases altas de la sociedad y el mundo oficial son "obregonistas" y la clase media y el pueblo son "huertistas".

### ACCION DE LOS REBELDES

LOS ANGELES, diciembre 19 (United)—Un despacho radiotelegráfico de Manzanillo dice que las fuerzas rebeldes se apoderaron del cañonero mexicano "Progreso", en la bahía Acapulco. Con este cañonero son dos los buques de la armada que están en poder de los revolucionarios, el "Guanzanillo, y el "Progreso".

Los dos buques han sido tripulados con elementos huertistas y serán empleados para atacar a los federales conjuntamente con las tropas huertistas del litoral.

El crucero acorazado francés "Jeanne d'Arc" salió de Manzanillo 24 horas después de haber llegado a ese puerto a causa de un ultimátum del gobierno federal a las autoridades rebeldes de esa ciudad.

NUEVA ORLEANS, diciembre 19 (Havas) — Una información recibida por el cónsul general de México en esta ciudad, anuncia que los rebeldes mexicanos se apoderaron de Merica, capital del Estado de Yucatán.

MEXICO, diciembre 19 (United) — Los rebeldes, al retirarse de San Marcos, destruyeron todas las comunicaciones.

La batalla continuó hoy en Villa Hermosa, defendida por el general González, con fuerzas federales.

Se anuncia que los federales mataron al general Rafael Pimienta y otros seis altos jefes cerca de Toluca, capital del Estado de México.

WASHINGTON, diciembre 19 (Havas) — Anuncian de Tampico que se han adoptado medidas para proteger la región petrolífera contra los ataques de los rebeldes. Toda esa región se encuentra actualmente tranquila.

WASHINGTON, diciembre 19 (Havas) — El encargado de negocios de México, informó que las fuerzas federales mexicanas que han vuelto a ocupar San Marcos preparan un ataque para entrar en Puebla, localidad a la que están próximos.

### ESTADOS UNIDOS

## EL PRESIDENTE DE LA UNITED PRESS

### Regreso de su viaje

### IMPRESIONES SOBRE RUSIA

### Situación en el Japón y China

SAN FRANCISCO, California, diciembre 19 (United) — Mr. Karl A. Bickel, presidente de la United Press, llegó a esta ciudad procedente de Honolulu, completando su viaje alrededor del mundo, entrevistando a las altas personalidades de Europa, Rusia, China y el Japón.

Dice que, a su juicio, Rusia acaba de hacer su último esfuerzo para conseguir el reconocimiento de los soviets por los Estados Unidos y que no volverá sobre este asunto hasta después de la próxima elección presidencial, considerando que por ahora no existe esperanza alguna de obtenerlo.

Tchitcherin me dijo que el gobierno de los soviets estaba dispuesto a enviar en cualquier momento una comisión a los Estados Unidos para discutir la devolución de las propiedades de norteamericanos que fueron confiscadas o secuestradas desde la revolución, así como la cuestión de la deuda rusa.

Se trata sólo de pocas propiedades, y la deuda rusa no es grande si se la compara con las sumas que las potencias europeas adeudan a los Estados Unidos.

Esto, no obstante, Tchitcherin se mostró poco optimista, y no cree que los Estados Unidos consientan en recibir tal comisión.

Muchos rusos influyentes, entre ellos miembros del gobierno, son contrarios a todo esfuerzo para obtener que los Estados Unidos reconozcan a Rusia, a no ser que el gobierno de Wáshington haga por su parte algo para llegar a este fin. Opinan que Rusia ya pasó por el período más difícil, y el régimen soviétista está ahora firmemente establecido en todo el territorio del ex imperio. Es tan fuerte, que ninguna potencia europea podría atacarlo, y su fuerza aumenta a medida que pasan los años, de modo que cuanto más Rusia espere, tanto menores serán las concesiones que tendría que hacer a las potencias cuando éstas se decidan a buscar su cooperación.

La situación interna de Rusia parece ser normal. Es bueno el servicio de trenes por el ferrocarril transiberiano, y las comunicaciones en general son iguales a las de los demás países europeos.

Los rusos están, sobre todo, interesados en restablecer las relaciones con el Japón, después de los Estados Unidos, porque consideran a estos dos países como los más importantes del mundo. Miembros de los soviets declararon repetidas veces que en Europa no hay en los actuales momentos potencia alguna de primera clase, a no ser la Gran Bretaña, y el interés de Rusia debe concentrarse en el Pacífico.

En el Japón circulan también toda clase de rumores acerca de la reanudación de las negociaciones con Rusia. Tokio y Yokohama están reponiéndose de los efectos del terremoto. Se construyen miles de casas provisionales, especialmente en Tokio, donde esas casas ya cubren casi el terreno, cuyos edificios fueron destruídos por el incendio.

En cuanto a China, los jefes de todos los partidos esperan con ansiedad la próxima primavera, porque se prevé que los diferentes ejércitos entrarán de nuevo en campaña. Chang-Tso-Lin está organizando en Manchuria una fuerza militar que será la más grande de China, y por eso está aumentando su poder y su influencia.

## LA CORONA DE ALBANIA

### Ofrecimiento a un millonario

(Especial para LA PRENSA)

NUEVA YORK, diciembre 19 — En la prensa y en los círculos comerciales de Wall Street se comenta en tono festivo la noticia de que los albaneses han ofrecido la corona de su país al millonario Harry Sinclair.

Este se halla ausente, pero uno de sus socios dijo que los despachos recibidos de Tirana no fueron tomados en serio. Reconoció que, en efecto, Mr. Sinclair recibió varios telegramas de Tirana que le ofrecían la corona de Albania.

El corresponsal del "New York Times" en Tirana confirma la noticia de que una fracción de los monárquicos albaneses ofreció la corona a Mr. Sinclair, aunque no con carácter oficial, mientras otra fracción, encabezada por Afyf bajá, que se encuentra ahora en Viena, trata de obtener que vuelva al trono el príncipe Guillermo de Wied.

Agrega que si la primera fracción triunfa en las próximas elecciones ofrecería a Sinclair, no sólo la corona sino también importantes concesiones de terrenos petrolíferos, siempre que se decida a acordar un empréstito al gobierno albanés.

Termina diciendo que Mr. Sinclair se hizo popular en Albania, por la lucha que sostuvo contra compañías francesas, inglesas e italianas que intentaron adueñarse de los yacimientos petrolíferos que hay en ese país.

## LA INDEPENDENCIA DE FILIPINAS

### Trabajos de la misión

### EL PROXIMO DEBATE EN EL PARLAMENTO

WASHINGTON, diciembre 19 (United)—De fuente autorizada se predice que será muy agitado el debate que se producirá en la Cámara de Representantes con motivo del pedido de independencia para las Filipinas, y que ese debate será precedido de una resolución de carácter sensacional que será presentada dentro de pocos días. Parece que esta resolución está vinculada directamente con la administración del archipiélago por el general Wood.

Créese que la misión filipina recientemente llegada a esta capital, presidida por el señor Rojas, presidente de la Cámara de Diputados de Manila, ha logrado conquistarse ya el apoyo de los progresistas en la Cámara de Representantes y en el Senado.

La campaña en favor de la independencia de Filipinas parece que se concentra actualmente en el Capitolio en lugar de la Casa Blanca. Los dirigentes del movimiento en favor de la independencia confían en que los progresistas unidos a los demócratas podrán influir poderosamente en favor de la independencia para una fecha próxima.

Sin embargo, las comisiones de asuntos insulares del Senado y de la Cámara de Representantes se cree que no son partidarios del otorgamiento inmediato de la independencia, y el general Wood, según parece, cuenta con todo el apoyo de la Casa Blanca.

El señor Rojas tiene el proyecto de celebrar nuevas conferencias con el secretario de Guerra, Mr. Weeks. La misión de este político filipino tiene el carácter de semioficialmente, pues es posible que se quede en Wáshington durante todo el período parlamentario, por lo menos, para esto son sus actuales preparativos de instalación.

En las oficinas de esta misión filipina funcionará también una sección informativa para la prensa.

## LAS RELACIONES CON RUSIA

### Moción de un senador

WASHINGTON, diciembre 19 (United)—Se sabe de fuente autorizada que el gobierno prepara una nueva declaración acerca de la política norteamericana respecto a Rusia.

WASHINGTON, diciembre 19 (United)—El senador Ladd, de North Dakota, presentó una resolución pidiendo una información al departamento de Estado acerca de las condiciones reinantes en Rusia y sobre si existen acuerdos entre los Estados Unidos y otros gobiernos extranjeros tendientes a prohibir, restringir, o retardar el comercio con Rusia.

## AYUDA A LOS AGRICULTORES

### Proyecto de parlamentarios

WASHINGTON, diciembre 19 (United)—En una reunión celebrada por senadores y miembros de la Cámara de Representantes, en representación de los distritos del Noroeste se convino en la ejecución de un programa según el cual el Congreso autorizaría la creación de un fondo de 50 millones de dólares para ayudar a los cultivadores de trigo y para compras de ganado y maquinaria.

## INFORMACION ANTIPERUANA DESAUTORIZADA

WASHINGTON, diciembre 19 (United)—Como consecuencia de que un diario local publicó un despacho de Nueva York diciendo que un viajero había manifestado que el gobierno del Perú realizaba una política de exterminación de la población india, el señor Prado, encargado de negocios del Perú, declaró a la prensa que la manifestación era incierta, explicando que por el contrario, existía una política de protección a los aborígenes que estaban aumentando considerablemente.

## LOS TELEGRAMAS DE INFORMACION A LOS DIARIOS

(Especial para LA PRENSA)

WASHINGTON, diciembre 19 — La junta del comercio interno confirmó su resolución anterior en el asunto pendiente entre la Asociación Consolidada de la Prensa y la compañía telegráfica Western Union.

Según esa resolución, los telegramas que contienen ofertas de informaciones a los diarios, deben de pagar la tarifa íntegra, y no la reducida que pagan los despachos noticiosos.

## PUGILISMO POR DINERO

### La seriedad de las decisiones

NUEVA YORK, diciembre 19 (United) — La decisión otorgando al pugilista Jouny Dundee el título de campeón de peso ligero provocó una verdadera tormenta de protestas.

El examen de los juicios de los diarios de la mañana y de la tarde revela que el cronista Igoe, en el "World" y Jack Lawrence en "Tribune" son los únicos que apoyan el fallo de los jueces. Los demás, unánimemente, protestan y denuncian en términos violentos ese fallo.

El "New York Herald" pide que la comisión del box inicie inmediatamente una prolija investigación sobre la forma en que se expidió la decisión, diciendo que "la decisión atroz pronunciada anoche en Madison Square ha hecho más para matar el deporte del box en el Estado de Nueva York, que todos los reformistas del mundo si unieran sus esfuerzos para terminar con él."

Un enorme gentío se precipitó anoche hacia el "ring" a los gritos de "Robo. ¡Esto concluirá con el box en el Estado de Nueva York!"

El "New York Times", igualmente, se expresa en términos indignados, preguntando por qué muchos de los que apoyaban a Bernstein cambiaron de opinión repentinamente en favor de Dundee, una hora antes de la lucha. "Pocos expectadores, dice, si hubo alguno, pensaron que Dundee fuese merecedor del título por decisión, y seguramente los efluvios que se encontraban al lado del "ring" quedaron anonadados por el fallo".

El "Sun and Globe" dice francamente que la decisión es "singular". Los periodistas tenían ya listo el anuncio sobre el veredicto declarando vencedor a Bernstein, porque no creyeron posible que el fallo pudiera ser otro.

El "Evening Mail" ve en este el final de la lucha con premio al los jugadores no son expulsados de Madison Square.

El "Journal", el "Telegraf", el "Evening World" y el "American" condenan severamente esa decisión, y sólo "Tribune" y el "World" son los diarios que apoyan débilmente a los jueces que pronunciaron semejante fallo.

## LA POLITICA EN EL SENADO

### Actitud de los progresistas

WASHINGTON, diciembre 19 (United)—La oposición de un grupo reducido de progresistas continúa manteniendo al Senado sin poder organizarse.

Después de 24 horas de gestiones el Senado no pudo elegir presidente de la comisión de comercio interestadual.

## LA FUTURA PRESIDENCIA

NUEVA YORK, diciembre 19 (Havas) — Hablando en Detroit, el señor Henry Ford, declaró que él, como la mayoría de los norteamericanos, considera que el país está en seguridad con el actual presidente, Mr. Coolidge, y que no se presentaría a las elecciones contra aquél como candidato de ningún partido.

En los círculos gubernamentales de Wáshington, la declaración de Mr. Ford causó satisfacción; Mr. Coolidge telegrafiará a Mr. Ford su agradecimiento personal.

## FUSION DE CAMARAS DE COMERCIO

NUEVA YORK, diciembre 19 (United) — Entiéndese que las Cámaras latinoamericanas en Nueva York están considerando la fusión, reemplazando a las Cámaras separadas, tales como la argentino-americana, chileno-americana, etcétera.

En general, la idea encuenta apoyo.

### Víctimas de un incendio

HOUSTON (Texas), diciembre 19 (United) — Según una información, fueron extraídos cinco cadáveres de las víctimas habidas en el gran incendio que estalló en el Capitol Hotel, de esta ciudad.

Se decía que faltaban aún ocho personas, pero el informe de la policía hace ascender este número a once.

### Proyecto de un gran canal

WASHINGTON, diciembre 19 (United)—El Senado adoptó una resolución conjunta autorizando una investigación por una comisión mixta del Senado y la Cámara de Representantes, sobre la posibilidad de establecer un canal de nueve pies desde los Grandes Lagos hasta el Golfo de México.

### Pugilista arrestado por ebriedad

NUEVA YORK, diciembre 19 (United)—Battling Siki, uno de los pugilistas actuales de figuración, fué arrestado ayer por ebriedad en Quenaskeen, Nueva Jersey, pero luego fué puesto en libertad bajo fianza.

ITALIA

# POLITICA INTERNA

## ACTITUD DEL PARTIDO POPULAR

## SU TACTICA INTRANSIGENTE

ROMA, diciembre 19 (Havas)—El consejo nacional del partido Popular adoptó una resolución en la que se establece que "el partido participará activamente en los comicios próximos, adoptando como línea de conducta la táctica intransigente", y por consiguiente se invita a los adherentes y simpatizantes a reafirmar, dentro de la actividad electoral, el sentimiento de unidad, disciplina y sacrificio.

Antes de levantar la sesión, el consejo aprobó el informe presentado por el Triunvirato dirigente, reiterando su plena confianza en su acción directiva.

ROMA, diciembre 19 (United)—"Il Secolo" de Milán desautoriza la información referente a que el subsecretario señor Finzi será nombrado embajador en Alemania o el Japón.

Agrega que es posible que sea designado ministro del Interior, aunque no parece probable que el señor Mussolini abandone esa cartera para consagrarse enteramente al servicio de la de Relaciones Exteriores.

ROMA, diciembre 19 (United)—Un diario de esta capital al comentar la resolución del señor De Nicola de retirarse a la vida privada, dice que en caso de que se realicen las elecciones generales, Nitti, Facta, Orlando y Bonomi no presentarán sus candidaturas. Lo mismo puede decirse de Giolitti.

De los ex presidentes del consejo el único que será incluído en la lista del gobierno es el señor Antonio Salandra.

ROMA, diciembre 19 (United)—Con motivo de una presentación hecha por las mujeres de Milán, lamentándose de que la Cámara no despachara el proyecto de ley sobre el sufragio femenino, el subsecretario señor Acerbo contestó a las peticionarias asegurándoles que el proyecto será sometido nuevamente a la discusión del parlamento.

## CONFEDERACION DE LA INDUSTRIA

### Importante reunión

ROMA, diciembre 19 (United)—De acuerdo con la decisión tomada en el último gran consejo celebrado por los representantes de las corporaciones fascistas, entre los cuales se hallaba el señor Rossoni, se reunió la confederación de la industria con la presencia de los diputados señores Benni y Olivetti y de los senadores señores Agnelli, Ginori Conti.

Hizo uso de la palabra el señor Mussolini, haciendo presente la importancia de la reunión de los representantes de las fuerzas productivas del país, bajo los auspicios del gobierno y criticó la doctrina de Marx, negando la existencia de cualquier antagonismo sistemático entre el capital y el trabajo. Agregó que las necesidades de Italia exigen un largo período de paz social, porque de otra manera será vencida en la competencia internacional.

Lamentó también que la industria italiana haya sido hasta ahora demasiado individualista e insistió en la necesidad de que se presente un frente unido en el extranjero y que los italianos cooperen eficazmente en el interior del país.

Añadió que las clases formadas por la guerra deben desaparecer y que los manufactureros deben tratar a los obreros con lealtad, porque la colaboración necesita de la reciprocidad amplia, así como el gobierno se mantendrá por encima de todos los intereses para poder defender los interes actuales y futuros de la nación contra cualquier atentado.

El jefe del gabinete fué entusiastamente aplaudido.

Le replicaron los señores Benni y Rossoni, asegurándole la adhesión de las asociaciones industriales.

Se designará una comisión permanente compuesta por cinco miembros de cada una de las organizaciones, con objeto de que procure resolver las diferencias que puedan presentarse.

## ECOS DEL DESASTRE DEL GLENO

### Hallazgo de restos humanos

(Especial para LA PRENSA)

GENOVA, diciembre 19 — Comunican de Bergamo que en el distrito de Corna, en dirección a la villa de Artogno se han encontrado ocho cadáveres, completamente mutilados, pertenecientes a las víctimas del desastre del Gleno.

En la misma comarca se encuentran a menudo restos humanos.

ROMA, diciembre 19 (United) — La provincia de Brescia se ha presentado a los tribunales, promoviendo acción judicial por daños y perjuicios contra la empresa Viganó, constructora de la esclusa de Gleno.

El diario "L'Eco di Brescia", calcula en más de 200 millones de liras los perjuicios causados por el derrumbamiento de dicha esclusa.

## UN AEROPLANO MISTERIOSO

### Sobre los cuarteles de Milán

ROMA, diciembre 19 (United) — Comunican de Milán que esta tarde apareció misteriosamente un aeroplano y descendió hasta cerca de los cuarteles con el propósito de sacar fotografías en la oscuridad.

Las autoridades dispusieron que la oficina central de electricidad cortara la corriente eléctrica en los cuarteles, como así mismo en las vecindades de la base de los servicios de volación.

No ha podido determinarse la nacionalidad del aeroplano, pero se cree que se trata ya de uno particular, o de uno procedente de Suiza.

## CAMBIOS DIPLOMATICOS

ROMA, diciembre 19 (United) — Una agencia noticiosa anuncia que el conde Pignatti reemplazará al marqués Negrotto-Cambiaso en el cargo de ministro ante el gobierno de Belgrado.

## ASAMBLEA DE EX-COMBATIENTES

(Especial para LA PRENSA)

ROMA, diciembre 19—En el Capitolio se inauguró hoy el período de sesiones del Consejo nacional de los ex combatientes y mutilados.

Hicieron uso de la palabra el senador Cremonesi, el ministro sin cartera, Giuriati y la señora Chinaglia, en representación de la municipalidad, del gobierno y de las madres y viudas de guerra, respectivamente.

El presidente de la asociación, señor Arangio-Ruiz al agradecer a las autoridades y personalidades que asistieron a la reunión, dijo que los ex combatientes reafirmaban solemnemente sus propósitos de colaborar con el gobierno en la obra de reconstrucción nacional.

## EN MEMORIA DE OBERDAN

(Especial para LA PRENSA)

ROMA, diciembre 19 — Se informa de Trieste que las asociaciones patrióticas rendirán mañana un solemne homenaje a la memoria de Guillermo Oberdán, con motivo del 31.° aniversario de su ejecución.

Los restos del mártir de la causa del irredentismo serán inhumados en la bóveda de los héroes que se construyó últimamente en el cementerio de Santa Ana.

## SOBRESEIMIENTO DE UNA CAUSA

ROMA diciembre 19 (United)—La sección permanente de la Alta Corte

"LA PRENSA" DE SUS CORRESPONSALES PERMANENTES EN LAS PRINCIPALES CAPITALES

# LAS DISIDENCIAS EN EL PARTIDO SOCIAL-POPULAR DE ESPAÑA

## OSSORIO Y GALLARDO NO SE ADHIERE AL DIRECTORIO

## EL SERVICIO MILITAR DE LOS ESPAÑOLES EN AMERICA

## LA OBRA DE ACERCAMIENTO Y EL INDULTO A LOS PROFUGOS

## EL REY SE DECLARA AMIGO DE LOS TRABAJADORES

EN EL PARTIDO SOCIAL-POPULAR

(Especial para LA PRENSA)

MADRID, diciembre 19 — Las sesiones de la asamblea del partido social-popular, demuestran la heterogeneidad de los elementos que la constituyen, y que son incompatibles.

La buena voluntad del señor Ossorio y Gallardo no ha logrado infundirle la savia democrática, debido a la actitud asumida por los elementos reaccionarios a todo avance.

Los actos recientes del señor Ossorio y Gallardo, que merecieron el aplauso de la mayor parte de la opinión española, fueron censurados por los integristas y los jaimistas, que se habían adherido al partido social-popular y que siguen las inspiraciones del señor Pradera. En esas condiciones, el choque era inevitable; y las discusiones adquirieron caracteres apasionados.

El señor Pradera, al reconocer la existencia de criterios divergentes, ha venido a proclamar la ruptura.

Por su parte, el señor Ossorio y Gallardo está dispuesto a alejarse del partido. En caso de que no se logre el cisma mediante la proposición presentada en el sentido de que se le den satisfacciones, sobrevendrá la ruptura definitiva.

(Especial para LA PRENSA)

MADRID, diciembre 19 — Continúan las sesiones agitadas de la asamblea del partido social-popular.

Los defensores del señor Ossorio y Gallardo censuran a los elementos que tratan de alejar del partido al señor Ossorio, que es el que ha dado vida a esa entidad política.

A medida que avanzan las discusiones sobre la colaboración que debe prestarse al directorio militar, se acentúan las divergencias de criterio, pues algunos anuncian que prefieren retirarse del partido antes que colaborar con el actual gobierno. Este punto amenaza con provocar, en forma definitiva, la ruptura del partido.

M. MARTIN FERNANDEZ.

(Especial para LA PRENSA)

MADRID, diciembre 19—La asamblea del partido social-popular aprobó una proposición, por la que se declara que sigue la actuación aconsejada hasta ahora por el señor Ossorio y Gallardo y lamenta la separación de éste, del partido.

Acordó también la asamblea, que una comisión visite al señor Ossorio y Gallardo, para darle las gracias por la labor que realizó en favor del partido.

MADRID, diciembre 19 (United)— En la asamblea realizada por el partido social-popular, se dió lectura de una proposición, en la que se pide que el partido siga las orientaciones democráticas. El ex diputado señor Pradera y algunos otros rechazan la palabra "democracia", y estiman que el partido debe inspirar su acción en las ideas tradicionalistas.

Con tal motivo, se estableció un debate animadísimo, señalándose cierta indecisión entre las diversas tendencias.

Se leyó una carta, enviada por el señor Ossorio y Gallardo, en la que recuerda que, al venir el directorio militar al poder, expresó ideas contrarias a éste en la asamblea realizada en Calatayud, y que, a pesar de ello, el partido se adhirió al nuevo régimen.

Añade que él no puede compartir esa actitud, y que, por razones de delicadeza, no asiste a la asamblea, para no constituir un estorbo, y dejar que se expida en libertad la opinión del partido.

Termina afirmando que él no está de acuerdo con la idea de identificarse con el directorio.

Esta carta causó sensación, originando debates apasionadísimos. Mañana continuará la asamblea sus deliberaciones.

EL INDULTO A LOS PROFUGOS

(Especial para LA PRENSA)

MADRID, diciembre 19 — Ante los numerosos telegramas recibidos por el directorio militar, en el sentido de que resuelva la cuestión del servicio militar de los españoles residentes en América, el diario "Sol Sol" publica un artículo, en el que confía que el gobierno atenderá esas demandas, por tratarse de un problema de gran trascendencia, precisamente ahora que se anuncia la obra de americanismo, mediante la junta nacional del comercio español en ultramar.

Dice dicho diario, que sería demasiado pedir la cooperación de aquellos españoles, cuando se les condena infaliblemente al destierro perpetuo. Además, agrega, la masa de prófugos aumenta en número de diez mil por año, lo que repercute de diversas maneras en la economía española; así, por ejemplo, disminuye el envío de haberes, calculados en 500.000.000 de pesetas, perjudica al turismo nacional y priva a la hacienda del ingreso de las cuotas militares, que ascenderían a 80.000.000 de pesetas por año.

Juzga "El Sol", que el directorio debe resolver el problema con criterio civil, como un fenómeno vinculado a la política de España en América.

MADRID, diciembre 19 (United) — El diario "El Liberal" publica un artículo, en el que trata la cuestión del indulto de prófugos y desertores, y dice que confía en que será acordado por el directorio.

Aplaude a los españoles de la Argentina, por la iniciativa de elevar la petición de amnistía al gobierno, y aconseja al directorio que tenga presente la conducta de los españoles emigrados, que rinden culto a España, y cooperan siempre en la medida de sus fuerzas al enaltecimiento de la patria.

Se adhiere a la campaña de "El Diario Español" de Buenos Aires, y dice que hay que reconocer la nobilísima obra que realizan los españoles de América, y que el indulto ha de causar una impresión excelente.

DECLARACIONES DEL REY

MADRID, diciembre 19 (United) — El diario "Las Informaciones" publica la entrevista entre el rey y el ex diputado republicano señor Junoy.

Don Alfonso, al contestar los elogios que se le dirigieron con motivo del discurso que pronunció en Barcelona, a su regreso de Italia, dijo:

"No soy orador, ni pretendo serlo. Pasaron ya las horas del verbalismo; llegó la hora de hacer grandes obras."

El monarca declaró también, que es "el primer catalán y el primer amigo de los trabajadores."

CONTRA EL REGIONALISMO Y EL CACIQUISMO

(Especial para LA PRENSA)

MADRID, diciembre 19 — Informan de Oviedo, que el señor Ayerza dió una conferencia en el Centro Católico de aquella ciudad, combatiendo al regionalismo en su sentido histórico, porque, dijo, conduce al separatismo.

El orador combatió también el caciquismo y elogió el proyecto de reforma municipal, de que es autor don Antonio Maura, siendo muy aplaudido.

ASCENSO DEL GENERAL MARTINEZ ANIDO

(Especial para LA PRENSA)

MADRID, diciembre 19 — Con motivo del ascenso del general Martínez Anido al grado de teniente general, el diario "A. B. C" elogia calurosamente a ese jefe militar y detalla los servicios que ha prestado a la patria, tanto en los cargos civiles como en los militares, inclusive su actuación en las campañas, en las que conquistó honores y ascensos, por méritos de guerra.

IMPUESTO AL PASAJE MARITIMO

MADRID, diciembre 19 (United)— Se comenta con diversos apreciaciones el reciente decreto sobre el tráfico marítimo, por el que se impone gravámen a los pasajeros y mercancías que arriben a puertos españoles.

La tarifa que fija para los viajeros de dos pesetas, y para las mercancías, aparte de lo que establece el régimen de exportación e importación, se determina un impuesto de cincuenta céntimos por cada bulto menor de doscientos kilogramos.

Como se sabe, el producto de este gravamen está destinado al pago de los haberes atrasados por los servicios durante la pasada guerra, por los fletes pagados.

LOS ELEMENTOS REFORMISTAS

MADRID, diciembre 19 (United)— Comunican de Biarritz que reina allí gran entusiasmo entre los numerosos políticos españoles con motivo de la organización de un banquete que darán los elementos reformistas.

En esa ocasión, el jefe de dicho partido don Melquíades Alvarez, pronunciará un importante discurso, en el que hará declaraciones relativas a la situación de España.

EL BANQUETE A UNAMUNO

(Especial para LA PRENSA)

MADRID, diciembre 19 — Es objeto de comentarios el banquete ofrecido a don Miguel de Unamuno, acto sencillo de confraternidad, pero que equivale a una afirmación liberal, lo que se considera imprescindible para demostrar que en la conferencia nacional no han desaparecido los ideales de libertad.

DETENCION DE NACIONALISTAS CATALANES

MADRID, diciembre 19 (United)— Anuncian de Barcelona que las autoridades procedieron a la detención del presidente y del secretario del Centro Catalanista de Dependientes de Comercio, por haber firmado el manifiesto en que se pide la proclamación de la nacionalidad catalana.

DENUNCIA DE MALVERSACION DE FONDOS

MADRID, diciembre 19 (United)— Se ha denunciado una malversación de 100.000 pesetas en el ayuntamiento de esta capital, suma con la que se hicieron pagos indebidos a ciertos funcionarios y a parientes de concejales.

Se ha designado a un teniente coronel del ejército para que realice una investigación, siendo probable que resulten responsables varios altos cargos.

MADRID, diciembre 19 (United)— En muchas provincias continúan realizándose prolijas inspecciones en los ayuntamientos.

Han sido detenidos varios ex alcaldes y concejales, al mismo tiempo que fueron declarados cesantes muchos funcionarios.

EL PROBLEMA DE LAS SUBSISTENCIAS

(Especial para LA PRENSA)

MADRID, diciembre 19 — "El Imparcial" lamenta la ineficacia de la política que se ha seguido hasta ahora para abaratar las subsistencias, y dice que se ha logrado tan sólo reducir el precio del trigo, pero a expensas de los labradores.

ENFERMEDAD DEL RAISULI

MADRID, diciembre 19 (United) — El directorio militar ha desautorizado una información de Tánger, recogida en Londres, y por la que se anuncia el fallecimiento del Raisuli.

LONDRES, diciembre 19 (Havas) — Noticias procedentes de Gibraltar anuncian que el caudillo moro el Raisuli, cuya muerte se anunció erróneamente, se encuentra enfermo de gravedad.

MENSAJE A DON ALFONSO

MADRID, diciembre 19 (Havas) — Comunicaciones recibidas de Córdoba, anuncian que todos los cónsules de las repúblicas hispanoamericanas, en aquella ciudad, se adhirieron a la iniciativa de enviar un mensaje de agradecimiento al rey, con motivo de la eficaz obra americanista desarrollada, con el discurso que pronunció en el Vaticano, durante su viaje a Italia.

LAS PROPIEDADES EN ALEMANIA

MADRID, diciembre 19 (United) — Un grupo de ciudadanos españoles que tienen propiedades en Alemania, ha interesado al subsecretario de Estado, del directorio, para que intervenga, a fin de que no prosperen en Alemania, las denominadas juntas de inquilinos, entidades ilegales, dicen, que pretenden resolver el problema de la vivienda, mediante el recurso de la propiedad española en Alemania y con exigencias que importan un desembolso mayor del que se percibe por concepto de arrendamiento de las fincas.

ACCIDENTE DE VOLACION

MADRID, diciembre 19 (Havas) — Comunican de Melilla que al descender en el aeródromo de Tauima, los voladores militares Arturo Iglesias, argentino, y Francisco López, español, cayeron desde una altura de 150 metros, resultando gravemente heridos.

# INFORMACIONES ARGENTINAS

## PAGINA ARGENTINA DE "LE FIGARO"

PARIS, diciembre 19 (United)—La página argentina que se publicará mañana en "Le Figaro" contendrá un artículo del diputado doctor Enrique Dickmann acerca de la fusión de las razas; uno de Gómez Carrillo sobre la calle Florida; uno del señor Guillermo Padilla relativo al término de la crisis; uno de Alejandro Sux acerca de los sentimientos latinos; uno del doctor Linares que se refiere a la política ferroviaria del Presidente Alvear, y por último, uno del diputado señor Martínez acerca del desarrollo del comercio de carnes entre Francia y la Argentina.

## DEMOSTRACION A UN CONSUL

BERLIN, diciembre 19 (United) — Los amigos del cónsul de la Argentina, señor Candioti, le ofrecieron un banquete con motivo de haber sido trasladado a Bulgaria en el carácter de cónsul general.

El secretario de la legación argentina, señor Quesada, representó a la legación, concurriendo también a la manifestación representantes del ministerio de Relaciones Exteriores, de las misiones diplomáticas de los países sudamericanos y de los círculos universitarios.

Pronunció un brindis el señor von Bersig, representante de la Asociación Económica Sudamericana; el rector de la Universidad señor Roethe, quien hizo elogios de los méritos del señor Candioti como hombre de ciencia, y el doctor Oesterreich que se refirió a las buenas relaciones existentes entre Alemania y Sud América y a la cultura de ese continente.

Contestó el señor Candioti expresando su agradecimiento refiriéndose en términos elogiosos a la cultura alemana y a los estrechos vínculos alemanes que habían producido su acción inteligente en Sud América.

Entre los concurrentes se hallaba también el presidente del Reichstag, señor Leide.

la existencia del ganado de las clases indicadas.

Defendiendo la política de sacrificar a los animales infestados, el ministerio de Agricultura ha declarado que el sistema de aislar a los animales enfermos ha fracasado en Francia y en Alemania.

Los gastos que representa para el Estado el sacrificio de los animales pueden ascender aproximadamente, a 2.000.000 de libras esterlinas, mientras que la proporción del costo anual de esta política durante los 31 últimos años, no pasa de 30.000 libras por año.

LONDRES, diciembre 19 (United) La epidemia de aftosa se ha declarado en Norwich.

## ECOS DE LAS ELECCIONES INGLESAS

### Declaración de Mr. Thomas

LONDRES, diciembre 19 (United) — El jefe de los ferroviarios señor Thomas, hizo una declaración acerca de las elecciones y expresó que los desocupados deben continuar en las posiciones que han tomado hasta que el parlamento resuelva el problema.

Previno también a sus amigos que no debían esperar que el gobierno laborista realizara cosas imposibles y refiriéndose al público manifestó "que le debe creer que constituímos una masa inconsciente que no tomará en cuenta sus deberes y responsabilidades".

Prometió también que los laboristas seguirán una política constructiva y no una destructiva.

Desautorizó, por último, la información referente a que tomaría a su cargo la cartera de Relaciones Exteriores o la del Interior, pero declaró que formaría parte de cualquier gabinete laborista.

## CONFERENCIA DE LA "PEQUEÑA ENTENTE"

### SUS PROPOSITOS

LONDRES, diciembre 19 (United)— La legación checoeslovaca supo hoy que la conferencia de los ministros de Relaciones Exteriores de la "pequeña entente", que se reunirá en Belgrado, en enero próximo, se iniciará probablemente con la declaración de la inviolabilidad de los tratados de paz. Se solicitará de las grandes potencias que garanticen la cooperación europea en la reconstrucción de los países balcánicos.

Es probable que se designen tres comisiones, económica, financiera y de tránsito.

También se anuncia que Rumania ha aceptado el pedido de que se acepte a Polonia como miembro de la "pequeña entente".

## UN NUEVO GAS DELETEREO

LONDRES, diciembre 19 (Havas) — En los círculos científicos de esta capital se ha tenido conocimiento que el conocido químico inglés Pickett ha descubierto un nuevo gas deletéreo que ofrecerá al ministerio de Guerra.

## EL PARLAMENTO

LONDRES, diciembre 19 (Havas)— La "Gaceta Oficial" anuncia que el rey prorrogará el parlamento el 15 de enero próximo.

### Mejoras en un ferrocarril

LONDRES, diciembre 19 (United) — El directorio del ferrocarril Nordeste aprobó el programa de mejoras, cuya ejecución implica un desembolso de cinco millones y medio de libras esterlinas.

### Casamiento de la viuda de lord Carnarvon

LONDRES, diciembre 19 (United) — La condesa Viuda de Carnarvon, viuda de lord Carnarvon, se casó con la señorita Leonstoun, un ex oficial de la guardia de granaderos.

## PANAMA

### PROYECTO DE EMPRESTITO

PANAMA, diciembre 19 (United) — El gobierno de Panamá está iniciando las gestiones para la emisión de un empréstito local de un millón de dólares en bonos, destinado a la construcción de un camino real entre Panamá y Colón, a través del istmo.

El gobernador de la zona del canal está de acuerdo con la necesidad de este camino y recomendará la construcción de sus conexiones con la zona del canal.

## EL TRAFICO POR EL CANAL

BALBOA, diciembre 19 (United)— El tráfico en el canal de Panamá, en la primera quincena de diciembre, señaló un nuevo "record". El término medio del número de naves que diariamente cruzaron el canal fué de 16, lo que indica un tráfico total en el año, aproximadamente de 5.000 naves.

Esto da como valor total de los derechos 23.000.000 de dólares.

## ALBANIA

### SITUACION POLITICA

### LAS ELECCIONES PRELIMINARES

BARI, diciembre 19 (United)—Despachos de Albania, fechados el domingo, dicen que el gobierno fué derrotado en las elecciones preliminares en toda Albania y que los candidatos de monseñor Fannoli resultaron electos.

Las elecciones generales se realizarán el día 26.

## ALEMANIA

### ESTAFAS EN HAMBURGO

### Resultado de las investigaciones

BERLIN, diciembre 19 (United) — Una nueva investigación acerca de las estafas en productos químicos en Hamburgo, tiende a inculpar a los comerciantes berlineses, demostrando que además de los contrabandos que significaban cantidad de dólares, se falsificaron productos de Berlín, tales como polvos baratos, jabones comprimidos y piramidón.

La investigación efectuada por la policía de Hamburgo inculpa a un gran grupo de corredores en productos químicos de aquella ciudad, que a todas luces mantenían firmas no existentes, y que alegaban que eran extranjeros, para poder cubrir las operaciones ilícitas. Se fabricaron permisos y cuentas falsas, y por ese medio entraron de contrabando artículos por el llamado "puerto libre" reteniéndolos allí como mercaderías extranjeras en forma de bonos, que podían volver a vender con beneficios, sin pagar los impuestos aduaneros que deben abonar los artículos en depósito.

## EL TEATRO EN BERLIN

BERLIN, diciembre 19 (United) — El antiguo teatro de la Opera, en la Koenigsplatz, cerca del Reichstag, será reabierto próximamente después de haber sido refaccionado.

Los precios de las entradas teatrales en Berlín son hoy superiores a los que se pidan en Londres y Nueva York.

### La presidencia del Reichsbank

BERLIN, diciembre 19 (United) — El presidente Ebert aprobó la designación del señor Schacht para la presidencia del Reichsbank, en reemplazo del señor Havenstein, que falleció.

## PORTUGAL

### EL NUEVO GABINETE

### Cartera de agricultura

LISBOA, diciembre 19 (United) — El jefe del nuevo gabinete, señor Alvaro Castro, retiene la cartera de Agricultura al señor Ezequiel Campos, quien aceptó el ofrecimiento.

En cambio, el señor Alfonso Costa, respondió negativamente al pedido del señor Castro, de colaborar con el gobierno.

LISBOA, diciembre 19 (United) — Es probable que el nuevo gobierno no se presente al parlamento hasta después de las próximas fiestas.

### ATENTADO CONTRA UN DIARIO

LISBOA, diciembre 19 (United) — Personas desconocidas, cuya detención procura la policía, arrojaron una bomba contra el edificio que ocupan las oficinas del diario monárquico "O Correio da Manha", sin que, felizmente el atentado tuviera consecuencias.

## JAPON

### CRISIS MINISTERIAL EVITADA

### Reducción del presupuesto

TOKIO, diciembre 19 (United)—El discurso que pronunció el primer ministro, almirante Yamamoto, en la apertura del Congreso, evitó la crisis ministerial, porque aceptó la petición formulada por la mayoría de los partidos referente a la abolición de la oficina de restauración y a la reducción del presupuesto en la proporción de veinte por ciento.

### Ex primer ministro enfermo

TOKIO, diciembre 19 (Havas) El ex primer ministro del Japón, Jiijishimpun Satonji, sufrió un ataque de parálisis.

## GRAN BRETAÑA

### LAS CONCESIONES CHESTER

### Su anulación

### EFECTOS EN LONDRES

CONSTANTINOPLA, diciembre 19 (United) — El gobierno anuló ayer las concesiones hechas al almirante Chester por no haber llenado las estipulaciones relativas a la iniciación de los trabajos dentro del plazo fijado especialmente la construcción de la vía férrea entre Samsun y Sivas.

LONDRES, diciembre 19 (United)— El anuncio de la anulación de las concesiones hechas por el gobierno turco al almirante Chester fué recibido con cierto escepticismo, pues ha hecho surgir la duda sobre si esa nulidad afecta a todo el proyecto formulado por la Ottoman American Development Company, entidad organizada exclusivamente para la explotación de esas concesiones.

La referida compañía niega terminantemente la exactitud de esa información, diciendo que se trata de quince concesiones diversas, de las cuales sólo la primera pudo haber merecido reparos por cuanto el trabajo que debió haberse empezado el 3 de noviembre, fué aplazado de acuerdo con el gobierno turco, debido a las dificultades para la construcción de la línea férrea entre Samsoun y Sivas, que se admitió que eran infranqueables. Según esta primera concesión, se comprendía también la construcción de un ferrocarril de Mosul a Alexandreta y el desarrollo de la explotación de los yacimientos contiguos de hierro, cobre, plata y platino.

El proyecto completo comprendía la construcción de una red ferroviaria en toda Turquía, especialmente en las zonas de los ricos minerales y yacimientos petrolíferos.

Los funcionarios de la compañía no han podido hacer mayores comentarios y, probablemente, apelarán al gobierno de Washington en el caso de que el aplazamiento sea confirmado.

Sin embargo, se sabe que el departamento de Estado no tiene información alguna de carácter oficial de los representantes norteamericanos en Turquía.

Algunos funcionarios del gobierno manifestaron que no se extrañaban de esta actitud del gobierno turco, pues son conocidos los infructuosos esfuerzos de Chester y los interesados para realizar el negocio.

W. F. KUHNS.

## LA FIEBRE AFTOSA

### NUEVOS CASOS

LONDRES, diciembre 19 (United) — El ministerio de Agricultura anuncia la existencia de 37 focos nuevos de fiebre aftosa, registrados ayer, de los cuales 18 lo fueron en Cheshire.

La compensación pagada a los propietarios de los animales sacrificados alcanza hasta hoy a 1.250.000 libras esterlinas.

Los peritos administrativos declaran que se ha notado una ligera mejoría en la situación, a este respecto, pero esto no significa que la epidemia haya sido dominada.

LONDRES, diciembre 19 (United) — En vista de la gravedad que asume la epidemia de fiebre aftosa, el ministerio de Agricultura ha prohibido la caza que exija el empleo de caballos y perros, en treinta condados de Inglaterra y Escocia, con lo cual queda suprimida la mayoría de las famosas cacerías de zorros.

Las informaciones oficiales manifiestan que hasta el 16 de diciembre se han sacrificado 47.183 cabezas de ganado vacuno, 20.914 corderos y 20.129 cerdos, lo que representa, respectivamente, el 0.59, 0.10 y 0.79 por ciento de la existencia del ganado de las clases indicadas.

Defendiendo la política de sacrificar a los animales infestados, el ministerio de Agricultura ha declarado que el sistema de aislar a los animales enfermos ha fracasado en Francia y en Alemania.

Los gastos que representa para el Estado el sacrificio de los animales pueden ascender aproximadamente, a 2.000.000 de libras esterlinas, mientras que la proporción del costo anual de esta política durante los 31 últimos años, no pasa de 30.000 libras por año.

LONDRES, diciembre 19 (United) La epidemia de aftosa se ha declarado en Norwich.

## LIGA DE LAS NACIONES

### REUNION DEL CONSEJO

PARIS, diciembre 19 (United)—Se reunió en sesión secreta la comisión del consejo de la Liga de las Naciones que trata sobre la rehabilitación financiera de Hungría. Se dice que Hungría aseguró a la "pequeña entente" que renuncia a toda idea de restaurar a los Habsburgo en el trono.

La "Pequeña entente" tiene el propósito de solicitar el aplazamiento de sus deudas a los aliados mientras los pagos de Hungría a esos países estén aplazados.

# NOTAS DEPORTIVAS

## SUIZA EN LAS OLIMPIADAS DE PARIS

(Especial para LA PRENSA)

BERNA, diciembre 19 — El consejo nacional aprobó un crédito de $5.000 francos destinado a costear los gastos de participación de los atletas suizos en las olimpíadas de París, en 1924.

## ACCIDENTE DE VOLACION

ROMA, diciembre 19 (Havas) — Comunican de Spezia que el volador Martinengo, que había partido de Roma para Turín, fué sorprendido por una tormenta que le obligó a descender.

Al tocar tierra el aparato dió vuelta, resultando herido el piloto.

## ESPAÑA

### EN LA SOCIEDAD DE AUTORES

### Probable conflicto

(Especial para LA PRENSA)

MADRID, diciembre 19—Se acentúan las divergencias de opiniones en la Sociedad de Autores, pues son muchos los que consideran ruinoso el proyecto de construcción del nuevo edificio social.

Algunos de los asociados se proponen realizar elecciones, para elegir a una nueva comisión directiva, que realice el proyecto, ante la dimisión irrevocable presentada por el señor Arniches.

El sábado se realizará una junta general; la lucha será muy reñida.

## EN LAS OBRAS DEL SUBTERRANEO

### Huelga de obreros

(Especial para LA PRENSA)

BARCELONA, diciembre 19 — Por no haber cumplido la empresa constructora del metropolitano, las promesas que había hecho a sus obreros, varias cuadrillas de trabajadores abandonaron sus tareas, reclamando, principalmente, que se les suministren trajes impermeables y botas adecuadas, para poder trabajar sin peligro para su salud.

El gobernador, que reconoce la justicia del pedido de los obreros, ha declarado que estudia el conflicto, a fin de resolverlo equitativamente, siendo muy posible que se imponga una fuerte multa a la empresa por incumplimiento de sus promesas.

## LEGISLACION DEL TRABAJO

### Presidencia de una sociedad de Madrid

(Especial para LA PRENSA)

MADRID, diciembre 19 — La Sociedad Progreso de la Legislación del Trabajo, que pertenece a la Asociación Internacional, ha elegido presidente al vizconde de Eza, puesto que estaba vacante desde la muerte de don Eduardo Dato.

En la reunión efectuada por dicha sociedad, se rindió un homenaje a la memoria de los señores Dato, Azcárate y Canalejas.

## EL BANCO DE CASTILLA

MADRID, diciembre 19 — Se anuncia que el Banco de Castilla reabrirá sus puertas mañana, a fin de devolver los depósitos y los valores en custodia.

Se designó una comisión formada por los cuentacorrentistas, para que efectúen un balance.

## TEMPORALES EN LAS COSTAS DE IBIZA

MADRID, diciembre 19 (United)— Continúa el violento temporal que azota las costas de Ibiza. Los tres veleros hundidos conducían cargamentos muy valiosos.

Los náufragos tuvieron que luchar desesperadamente con las olas, logrando salvarse.

## QUEBRANTO COMERCIAL

(Especial para LA PRENSA)

BARCELONA, diciembre 19 — Se anuncia que la casa Catasus y Compañía, que durante la guerra europea se dedicó a negocios de petróleo y bencina, ha declarado la suspensión de pagos, ascendiendo su pasivo a la suma de 1.500.000 pesetas.

En los primeros momentos se había informado que la casa en cuestión negociaba en tejidos e hilados.

## TORMENTAS EN EL MEDITERRANEO

MADRID, diciembre 19 (Havas) Se desencadenaron fuertes tormentas en el Mediterráneo. Dos veleros bilbaínos y uno británico, se perdieron en la costa de las islas Baleares. Sus respectivas tripulaciones fueron salvadas.

## CONGRESO DE MINEROS

(Especial para LA PRENSA)

MADRID, diciembre 19 — El congreso de los trabajadores de las minas continúa sus sesiones, para estudiar los problemas que afectan a ese gremio.

Entre los acuerdos adoptados últimamente, figura el retiro forzoso de los mineros que hayan cumplido 50 años y que tuvieren 30 de servicios.

También acordaron abrir una suscripción en favor de los obreros de Alemania.

### Extradición de un ex general Mexicano

MADRID, diciembre 19 (United) — Ha sido aplazada hasta el próximo mes de enero la extradición del ex general Mexicano, residente en Santander, don Jesús Romero.

Se espera la autorización del ministerio de Estado.

### Detención de falsificadores de moneda

MADRID, diciembre 19 (United) — Informan de Bilbao que la policía detuvo a varios falsificadores.

Practicado un registro en los domicilios de todos ellos, dió por resultado el hallazgo de grandes cantidades de billetes falsos.

## POLONIA

### LA CRISIS MINISTERIAL

VARSOVIA, diciembre 19 (Havas) — El señor Grabski no ha conseguido formar aún el nuevo gabinete, para lo cual continúa realizando todos los esfuerzos posibles.

## BULGARIA

### Nueva iglesia rumana

SOFIA, diciembre 19 (Havas) La nueva iglesia rumana fué consagrada hoy en presencia de los representantes del rey y del gobierno.

## TURQUIA

### Disolución del centro laborista

CONSTANTINOPLA, diciembre 19 (Havas)—Las autoridades turcas ordenaron la disolución de la Unión de los Laboristas.

## FRANCIA

### LA SITUACION ECONOMICA

### Perspectivas favorables

(Especial para LA PRENSA)

PARIS, diciembre 19 — En el banquete organizado por la Unión del Comercio y de la Industria pro Defensa Social, el diputado Evain pronunció un discurso aludiendo a las perspectivas favorables que presenta la situación económica de Francia.

El aumento de las exportaciones—dijo—y la disminución de las importaciones crean una situación próspera al país. Francia puede tener la esperanza de ver mejorar sus cambios, sobre todo si persevera en la política de orden y de economías emprendida por el gobierno.

Afirmó el orador que el aumento de la producción colonial proporcionará importantes ingresos al comercio francés. Al terminar su discurso, el señor Evain fué muy aplaudido por los concurrentes al banquete.

## LOS SUELDOS DE LOS FUNCIONARIOS

### Actitud del ministro de Hacienda

PARIS, diciembre 19 (United) — El gobierno está haciendo frente a una crisis que se anuncia para mañana.

M. Lasteyrie, ministro de Finanzas, se negó a considerar la propuesta de pagar un "bono" de 1.800 francos por año, como aumento a los salarios y sueldos de empleados del gobierno, en vista del elevado costo de la vida.

Pidió un voto de confianza en nombre de Poincaré, y dijo que a menos que la Cámara aprobara su actitud, el gobierno dimitiría". El debate ha quedado postergado hasta mañana y las opiniones en la Cámara están divididas.

M. de Lasteyrie ha explicado que la oposición es debida a que el proyecto costará una suma superior a 1.000.000 de francos anuales y que el presupuesto no puede soportar tal gasto.

## EL PROCESO BERTON

### Informes de los abogados

PARIS, diciembre 19 (United)—M. León Daudet, testigo principal en el proceso contra Mlle. Germaine Berton, autora de la muerte del periodista Plateau, escuchó a los abogados cuando atribieron a las hachas de años entre realistas y rojos. Los defensores de Mlle. Berton acusaron a los realistas de haber aconsejado actos de violencia por medio del diario "L'Action Française", mientras rechazaban la que iba dirigida contra ellos.

Mlle. Germaine Berton, aludiendo a sus actividades de día de la tragedia, se volvió hacia Daudet, hablando en alta voz, aunque en calma, y dijo: "Mucho siento que haya sido Plateau en lugar de usted". Daudet le volvió la espalda, inclinóse ante el presidente del tribunal y se retiró de la sala.

## PENSION A MADAME CURIE

PARIS, diciembre 19 (Havas)—La Cámara de Diputados adoptó por unanimidad un proyecto de ley por el que se acuerda una pensión anual de 40.000 francos a madame Curie, a título de recompensa nacional.

## CONTRA LA CARESTIA DE LA VIDA

PARIS, diciembre 19 (United)—M. Rimbert, director de la oficina del gobierno contra la carestía de la vida, piensa proponer una reducción en los derechos de importación al trigo. Posiblemente se adoptará idéntica medida con relación a las carnes, azúcar y café.

El ministro de Agricultura, M. Cheron, favorable al proteccionismo, se opone a estas nuevas medidas.

## EL ALTO COMISARIADO EN ESTRASBURGO

(Especial para LA PRENSA)

PARIS, diciembre 19 — Comunican de Estrasburgo que en la reunión del consejo consultivo de la Alsacia-Lorena celebrada hoy bajo la presidencia de M. Colrat, ministro de Justicia, éste sometió a la aprobación del consejo un proyecto de ley tendiente a la supresión del alto comisariado en Estrasburgo.

### Distinción a un uruguayo

PARIS, diciembre 19 (Havas)—Ha sido conferido el grado de comendador de la Legión de Honor al delegado uruguayo ante la Liga de las Naciones, doctor Fernández y Medina.

### Viaje de un senador uruguayo

PARIS, diciembre 19 (Havas) — El senador uruguayo señor Com partió para visitar Turquía, Grecia, Italia, España y Portugal.

Se embarcará el 15 de enero con destino a Montevideo.

Su estada en París ha sido de corta duración.

### Banquete de la prensa latina

PARIS, diciembre 19 (Havas) — El general Mangin presidirá el banquete de la prensa latina, que se realizará en esta capital el 22 del corriente.

### En la legación de Chile

PARIS, diciembre 19 (Havas) — El ministro de Chile en esta capital, doctor Amunátegui Quezada Acharan, dió una brillante recepción en honor de varias personalidades francesas.

### Actitud política de M. Pichon

(Especial para LA PRENSA)

PARIS, diciembre 19 — El señor Stephen Pichon, ex ministro de Relaciones Exteriores del gabinete Clemenceau, no presentará su candidatura para senador en las próximas elecciones.

### Conferencia científica

(Especial para LA PRENSA)

PARIS, diciembre 19 — En la Sociedad de Geografía de esta capital, bajo la presidencia del príncipe Roland Bonaparte, el comandante Marcel dará una conferencia sobre su viaje a través del continente americano, del Pacífico al Atlántico y sus exploraciones del curso del río Pilcomayo, en el Brasil.

### Cuestión obrera resuelta

(Especial para LA PRENSA)

PARIS, diciembre 19 — Informan de Calais que se ha suspendido el lock-out decretado en aquel puerto.

Los delegados de los patrones y de los obreros se pusieron de acuerdo para aceptar la nueva escala de salarios.

### El concejal Midol

(Especial para LA PRENSA)

PARIS, diciembre 19 —Desde el lunes próximo el concejal Midol, cuya elección fué impugnada, tomará parte en las sesiones del concejo municipal de esta capital, hasta que el Consejo de Estado haya confirmado su anulación.

### El derecho a la importación de trigo

PARIS, diciembre 19 (Havas) —El señor Fernand Laurent presentará una moción al Consejo General, solicitando que el derecho aduanero que grava a los trigos que proceden del extranjero, quede suspendido o sensiblemente reducido.

## BELGICA

### NUEVA ESTACION RADIOTELEGRAFICA

BRUSELAS, diciembre 19 (Havas)— El rey inauguró hoy la estación de radiotelegrafía intercontinental de Ruysselede, que puede comunicarse con las principales estaciones del mundo.

## SUIZA

### Estafas de un aristócrata

GINEBRA, diciembre 19 (Havas)—La policía de esta ciudad trata de dar con el paradero del pretendido príncipe Fernando de Borbón, quien es en realidad el duque de Durcal, noble español que ha estafado a numerosas personas, después de haber dilapidado la fortuna de su padre.

Según se asegura, el duque de Durcal es actualmente profesor de baile en el Dancing White Citadel, de Londres.

## HOLANDA

### Próxima visita de los reyes ingleses

(Especial para LA PRENSA)

AMSTERDAM, diciembre 19 — Se confirma oficialmente el anuncio de la visita de los soberanos ingleses a esta capital en la próxima primavera.

## COLOMBIA

### EFECTOS DEL TERREMOTO

### ARRIBO DE LOS PRIMEROS EMIGRADOS

### Continúan los temblores

BOGOTA, diciembre 19 (United)—Hoy han empezado a llegar a esta capital los primeros emigrados de la región de Ipiales.

Todos los fugitivos de la zona asolada por el terremoto presentan huellas evidentes de los grandes sufrimientos físicos y morales que han debido sufrir en la penosa marcha a través de caminos prácticamente destruídos por las enormes grietas determinadas por los violentos movimientos sísmicos, que desde hacen varios días se sienten en toda la parte Sur del país.

En virtud de que los emigrados carecen casi por completo de ropas y muchos de ellos llegan semihambrientos, las autoridades dispusieron se les proporcionaran ropas y alimentos inmediatamente.

Manifiestan que la policía de Ipiales ha debido sostener verdaderos combates con las cuadrillas de bandoleros que han hecho irrupción en todas las poblaciones en ruinas.

Agregan que numerosos presidiarios han logrado huir de las cárceles aprovechando la destrucción de las mismas a consecuencia de los temblores de tierra y que solamente un pequeño número de ellos están bajo la custodia de la policía.

Ninguno de los emigrados puede dar noticias exactas de la ciudad de Tulcan, pero en general aseguran que la referida población ha sido destruída completamente.

Las comunicaciones telegráficas con la región donde ha ocurrido la catástrofe continúan interrumpidas.

BOGOTA, diciembre 19 (United) — El geólogo alemán von Hopp, que ha realizado minuciosos estudios de los volcanes Chiles y Cumbal, ha hecho las siguientes declaraciones.

Que el terremoto de la frontera Sur del país ha sido producido por el volcán Cumbal, el cual al entrar en actividad, provocó la del Chiles.

Sostiene además dicho hombre de ciencia, que los cerros volcánicos se comunican entre sí interiormente y que los terremotos que tanto han perjudicado a la región de Ipiales, se han producido a consecuencia de los movimientos sísmicos que hace poco tiempo causaron grandes perjuicios en el Japón.

Agrega, que ruegos, la capital del departamento de Nariño es una población amenazada continuamente o mejor dicho condenada a desaparecer por los terremotos.

BOGOTA, diciembre 19 (United)— Informaciones procedentes de Cumbal, Guachucal, Carlosama, Ipiales y Tuquerres, hacen saber que los temblores de tierra continúan repitiéndose con frecuencia.

El gobierno ha dispuesto ampliar a 10.000 dólares la suma destinada a socorrer a los damnificados de la catástrofe.

El gobernador del departamento de Nariño, ha comunicado al gobierno central que con los escasos medios de que dispone, ha tomado a su cargo a centenares de familias que han quedado sin hogares y sin recursos como consecuencia de los últimos movimientos sísmicos.

Agrega

# Y ENVIADOS ESPECIALES, DE LA UNITED PRESS Y DE LA AGENCIA HAVAS

# INFORMACIONES COMERCIALES, INDUSTRIALES Y MARITIMAS

## IMPORTACION DE MAIZ EN ESPAÑA
### Supresión de beneficios arancelarios

MADRID, diciembre 19 (United) — Se han suprimido los beneficios arancelarios que se habían acordado a la importación de maíz por los puertos del Sur y de Levante, por haber sobrepasado ya las importaciones el total de 30.000 toneladas que señalaba el decreto de fecha 7 de noviembre.

## COMPAÑIA HARRODS LIMITADA

(Especial para LA PRENSA)

LONDRES, diciembre 19 — Según el balance de la Compañía Harrods Limitada, correspondiente al ejercicio que terminó el 31 de julio último, "The Southamerican Stores Limited" (Gath y Chaves Limitada) realizó en ese ejercicio una ganancia de 106.533 libras esterlinas, contra 123,973 en el anterior.

Fué pasada al fondo de reserva la suma de 28.000 libras y se pagaron dos años de dividendos a las acciones preferidas y dos por ciento a las acciones ordinarias. Se pasó a la cuenta del próximo ejercicio la suma de 533 libras esterlinas.

La casa Harrods Limitada de Buenos Aires obtuvo en el ejercicio que terminó el 31 de agosto una ganancia de 97,501 libras esterlinas, contra 52.908 de pérdida en el anterior.

Debido a las pérdidas sufridas por el cambio y por otras causas, no se pagó dividendo alguno a las acciones preferidas y el directorio propuso la consolidación de los dividendos atrasados.

## VENTA DE LANAS EN LONDRES

LONDRES, diciembre 19 (United) — Hoy fueron puestos en venta en esta plaza 11.700 fardos de lana de la B. A. W. R. A. y de particulares.

Los precios se mantuvieron firmes, obteniéndose los siguientes:

Merinas escardadas, de 51 a 55 peniques la libra; cruzas sucias, de 24 a 27 1|2 corderos media sangre, 30 1|2 sucias del Cabo, 23.

## EN EL STOCK EXCHANGE

LONDRES, diciembre 19 (Especial) — El Stock Exchange abrió hoy con tendencia a alza, pero más tarde se produjo una baja. Hubo pocas transacciones.

Los títulos argentinos volvieron a bajar. Las acciones diferidas del ferrocarril Central Argentino bajaron 4 puntos.

## COMERCIO EXTERIOR FRANCES

(Especial para LA PRENSA)

PARIS, diciembre 19—Las estadísticas correspondientes a los once primeros meses del año corriente dicen que las importaciones francesas arrojan un total de 28 751 millones, mientras que las exportaciones se elevan a 27.317 millones

## TRIGO DE INVIERNO EN LOS ESTADOS UNIDOS

WASHINGTON, diciembre 19 (United) —El departamento de Agricultura calcula que el área sembrada con trigo de invierno en los Estados Unidos es de 40.191.000 acres. Los precios por bushel en las chacras son de 0.95 dólares en comparación con 1.18 en 1922.

# NOTICIAS MARITIMAS

## EL IMPUESTO A LOS PASAJES EN LA ARGENTINA
### Actitud norteamericana
### EN LAS COMPAÑIAS NAVIERAS

NUEVA YORK, diciembre 19 (United) — Las compañías de navegación hacen notar que la actitud que han adoptado respecto al nuevo impuesto a la navegación en la Argentina ha sido inducida ya por la acción de la conferencia de navegación, que apeó de la medida, pero que en general no desean hacer comentario alguno por cuanto otros países ya han aceptado igual medida.

La Munson Line está en comunicación por cable con Buenos Aires y se ha rehusado a hacer comentario alguno al respecto.

Los empleados de la Lamport and Holt creen que el impuesto afectará principalmente al tráfico trasatlántico y acarreará también trastornos al servicio entre el Atlántico Norte y Sur

WASHINGTON, diciembre 19 (United) — En las oficinas del consejo norteamericano de navegación no se han recibido aún informaciones oficiales sobre el impuesto argentino a los pasajes marítimos; pero los funcionarios del servicio de transportes no creen que la oficina de navegación tenga el propósito de presentar una protesta, pues recuerdan que los Estados Unidos todavía grava con un impuesto de guerra de 5 dólares por cada pasajero que sale del país, como también con el de 8 dólares por cada extranjero que llega a los Estados Unidos.

La oficina de navegación se ha puesto en comunicación con la Munson Line para indagar en qué forma se aplicará el impuesto por el viaje redondo cuyo billete ha sido vendido en Nueva York.

NUEVA YORK, diciembre 19 (United) —Al referirse Mr. P. M. Wolfe, gerente del servicio de pasajeros de la Munson Line, al impuesto argentino a los pasajes, dijo:

"La ley crea una situación deplorable. No podemos hacer nada, sino esperar los acontecimientos, confiando en que serán menos graves que lo que anticipan las primeras noticias".

Declinó hacer ninguna otra manifestación.

Se espera que la Cámara de Comercio Argentinoamericana considere el viernes el asunto.

## LOS FLETES ENTRE ALEMANIA Y SUD AMERICA
### Considerable aumento

NUEVA YORK, diciembre 19 (United) —El corresponsal del "Journal of Commerce" en Francfort dice que algunos aumentos importantes en los fletes de carga en ciertas líneas de navegación entrarán en vigor el 1.º de enero, particularmente entre Bremen y Hamburgo, para puertos sudamericanos, agregando que los aumentos sobre algunos artículos excederán al 100 por ciento.

## MOVIMIENTO DE BUQUES

### VAPORES DE PASAJEROS

BREMEN, diciembre 19 (Especial) Zarpó hoy de este puerto el vapor alemán "Gotha", emprendiendo viaje para Buenos Aires y escalas

GENOVA, diciembre 19 (Especial) — Hoy partió de este puerto el vapor francés "Formosa", para Buenos Aires y escalas.

VIGO, diciembre 19 (Especial) — Llegó hoy a este puerto el vapor alemán "Cap Norte", en viaje de Buenos Aires para Hamburgo.

LONDRES, diciembre 19 (Especial, del Lloyd) — Pasaron hoy frente a Gibraltar los vapores italianos "Pinclo" y "Francesca", en viaje de Buenos Aires para Génova y de Trieste para Buenos Aires, respectivamente.

—Llegó ayer a Cádiz el vapor español "Reina Victoria Eugenia", en viaje de Buenos Aires para Barcelona.

DAKAR, diciembre 19 (Especial) — Llegó ayer a este puerto el vapor francés "Desirade", en viaje de Buenos Aires para el Havre.

PERNAMBUCO, diciembre 19 (Especial) — Partió hoy de este puerto el vapor francés "Meduana", continuando su viaje de Burdeos para Buenos Aires.

RIO DE JANEIRO, diciembre 19 (Especial) — Partieron hoy de este puerto el vapor británico "Highland Rover", procedente de Londres, el italiano "Julio Cesare", de Génova, el sueco "Baden", de Hamburgo, y el norteamericano "Southern Cross", de Nueva York

SANTOS, diciembre 19 (Especial) — Partió hoy de este puerto el vapor británico "Avon", en viaje de Southampton para Buenos Aires.

### VAPORES DE CARGA

LONDRES, diciembre 19 (Especial, del Lloyd) — El vapor "Holbein" en viaje del Río de la Plata para Liverpool, llegó el 17 a Oporto.

—El vapor "Royston Grange", procedente de Buenos Aires, llegó hoy a Hull.

—El vapor "Sovet Hope", partió hoy de Sunderland para Rosario.

—El vapor "Baxtergate", partió hoy de Penarth para Buenos Aires.

—Pasó hoy frente a Saint Catherine's Point el vapor "Celtic Star", en viaje de Buenos Aires para Londres

—El vapor "Delfland", en viaje de Buenos Aires para Amsterdam pasó el 18 frente a Ouessant.

## COTIZACIONES DEL DIA

### CAMBIOS

NUEVA YORK, diciembre 19 — En el mercado de cambios se cotizaron

La libra esterlina, dólares 4 46 1|2; por cable, 4 36 3|4, a los 30 días, 4 33 3|4 a los 90 días, 4 32 3|4

El franco sobre París, 5 17 cents; por cable, 5 17 1|2. El franco belga, 4 51 cents, por cable, 4 51 1|2; 1.000.000 de millones de marcos, 24 cents. La corona austriaca, 0 0014 1|8; por cable, 0 0014 1|2; los 100 florines holandeses, 38 10; por cable, 38,14. La lira, 4,22, por cable, 4,22 1|2. Los 100 francos suizos, dólares 17 12, por cable, 17,44. Las 100 coronas suecas, dólares 26,33; por cable, 26,36. Las 100 coronas noruegas, dólares 14,04; por cable, 14 07. Las 100 coronas dinamarquesas, 17,21; por cable, 17,25. Las 100 pesetas, dólares 13,07; por cable, 13,09.

Los 100 pesos argentinos, oro, dólares 72,70; 100 pesos argentinos, papel, vista, 32; por cable, 32,12

El yen, 46,30 cents.

LONDRES, diciembre 19—La libra esterlina se cotizó como sigue en el mercado de cambios:

Sobre Estados Unidos, 4,37 1|2 dólares; sobre Francia, 83,25 francos; sobre Bélgica, 25,55 francos; sobre Alemania, 19.000.000 de millones de marcos; sobre Finlandia, 167 1|4 marcos; sobre Austria, 311.000 coronas; sobre Holanda, 11,46 1|4 florines; sobre Italia, 100 3|4 liras; sobre Suiza, 25,08 francos; sobre Suecia, 16,61 coronas; sobre Noruega, 28,21 1|2 coronas; sobre Dinamarca, 24,46 coronas; sobre España, 33,41.

El yen se cotizó a 25 1|2 peniques; el peso oro argentino, 39 7|8 peniques; la libra sobre Praga, 149 1|4.

PARIS, diciembre 19 — La libra esterlina, 83,86 francos; los 100 francos belgas, 84; el dólar, 19.15 1|2.

ROMA, diciembre 19 — Los 100 francos sobre París, 120 70; la libra esterlina, 100.90; los 100 francos suizos, 400.

BERLIN, diciembre 19—El peso papel argentino se cotizó hoy oficialmente a 1.300.000 millones de marcos.

RIO DE JANEIRO, diciembre 19 — Cambio papel, 3.470, oro, 7 890.

SANTIAGO DE CHILE, diciembre 19— La libra esterlina se cotizó hoy como sigue: cambio bancario, 40,90; cambio comercial, 41. Los 100 pesos argentinos papel, 304,75

Premio sobre el oro 211 por ciento.

ASUNCION, diciembre 19 — Los 100 pesos papel argentino se cotizaron a 1.875 pesos paraguayos

MONTEVIDEO, diciembre 19—Cambio sobre Londres, cable, 42 3|4; id vista, 42 13|16; id sobre París, 14,85; id vista, 14,88; id sobre Madrid, 5,90; id vista, 5,97; id sobre Génova, 17,03, id vista, 17,98; id sobre Nueva York, 128 40; id vista, 128,20; id sobre Suiza, 4 46, id vista, 4,47; id sobre Amberes, cable, 16,92; id vista, 16,95 id sobre Río de Janeiro, 39 000; id sobre Berlín, 39 000; Buenos Aires, par.

### TITULOS Y ACCIONES

LONDRES, diciembre 19—Títulos provincia de Buenos Aires, 48; empréstito argentino de 4 o|o, de 1897, 67; empréstito argentino de 1910, 70 1|2, empréstito argentino 1896, 67; consolidados británicos, 55, empréstito de guerra, al 5 por ciento, 99 5|16; Obras de Salubridad, 5 por ciento, 89 1|2; empréstito de conversión, 1888-1890, 4 1|2 o|o, 90; descuento oficial, 4 por ciento.

Acciones de Rio Tinto, 30 5|8; id La Forestal, ordinarias, 1 3|32; id preferidas, 15|16; Harrods Ltda., 1 5|8; id Buenos Aires, 3|8; cédulas hipotecarias argentinas, 37 1|4 id serie L, 36 3|4; id serie K, sin acciones del ferrocarril Buenos Aires al Pacífico, 70 1|2, id del ferrocarril Sud de Buenos Aires, 78 1 2; id del ferrocarril del Oeste de Buenos Aires, 71; id del ferrocarril Central Argentino, 65 1|2

PARIS, diciembre 19 — Bolsa pesada. Renta, 53.15; empréstito de guerra, 68 25; empréstito de 1920, al 5 o|o, 85 20; cédulas hipotecarias argentinas, 269.

NUEVA YORK, diciembre 19 Los títulos que figuran a continuación fueron cotizados como sigue:

Acciones de la American Smelting Co., 53 3|4; id de la American Woolen Co., 72 1|2; id del ferrocarril Atchinson Santa Fe 96 3|4; id de la General Motors Co., 15 1|8; id del ferrocarril Southern Pacific, 87 1|2; id de la Standard Oil Co., ordinarias, 37; id preferidas, sin.; id de la Studebaker Motors Co., 107; id del ferrocarril Union Pacific, 120; id de la United States Steel Corporation, 95 3|4.

ROMA, diciembre 19 — Renta, 75 10, consolidados, 90.87

MONTEVIDEO, diciembre 19 — Títulos H, 92.30, N, 94, V, 91.50. Deuda Consolidada, 89 20; Deuda Interna, 94

### MERCADOS DE AZUCAR

NUEVA YORK, diciembre 19 — Las cotizaciones de clausura fueron las siguientes, para diciembre, 5 74 para enero de 1924, 5 78, para marzo, 4 74; para abril, s|c, para mayo, 4 75, para julio, s|c, precios en cents por libra

LONDRES, diciembre 19 — Las cotizaciones del azúcar centrífuga cubana, fueron en esta plaza como sigue: para diciembre, 30 1 1|2; para marzo, 28.6, para mayo, 28 4 1|2; para julio, 27.9; para agosto, s|c, precios en chelines y peniques por 100 libras

### MERCADOS DE ALGODON

NUEVA YORK, diciembre 19 — Algodón para diciembre, 35.70; para enero de 1924, 35.27; para marzo, 34.35; para mayo, 34 80; para julio, 35.01; para octubre, 34.28; para noviembre, 28.55; precios en cents por libra.

LIVERPOOL, diciembre 19 — Algodón para diciembre, 19.35; enero, 19 87; marzo; 19.88; mayo, 19.85; julio, 19.75; octubre, 19.30; precios en peniques por libra.

Hoy se vendieron en esta plaza 3.000 pacas.

### MERCADO DE CUEROS

CHICAGO, diciembre 19—Las últimas cotizaciones de los cueros de frigoríficos fueron las siguientes: de novillos del país, pesados, 13 1|2; de Texas, pesados, 11 1|2; marcados, 11 1|2; de vacas, marcados, 8; cueros del interior, de vaquillonas y novillitos, 10; de vacas, 8; de mamones, 8; de becerros, 16 3|4.

### MERCADOS DE CARNES

LONDRES, diciembre 19 — En este mercado de carnes el producto procedente de la Argentina se cotizó como sigue:

Carne vacuna, refrigerada, "chilled", cuartos traseros, 3 chelines y 10 peniques por "stone"; carne ovina, s|c; corderos sin cotización.

El producto de Australia se cotizó como sigue:

Carne vacuna, sin cotización; carne ovina, res entera, a razón de 4 chelines, corderos, 7 chelines y 2 peniques.

El producto de Nueva Zelandia se cotizó como sigue:

Carne vacuna "frozen", cuartos traseros, 3 chelines; cuartos delanteros, 2 chelines y 4 peniques

Carne ovina, res entera, 5 chelines y 4 peniques por "stone", corderos, 7 chelines.

CHICAGO, diciembre 19 — Carne de cerdo, para enero de 1924, 9.75 dólares las 100 libras.

### MERCADO DE SEBO

LIVERPOOL, diciembre 19—El mercado de sebo se mantiene firme, aunque hay poca demanda. Las últimas cotizaciones fueron las siguientes:

Sebo vacuno del Río de la Plata, para embarcar, de primera, de 41 a 42 1|2 de segunda, de 38 a 39; sebo australiano vacuno y ovino, de bueno a extra, para embarcar, de 42 a 42 1|2; buena mezcla de 42 a 42 1|2. Precios en chelines por "hundredweight" CIF.

### MERCADO DE LANAS

BOSTON, diciembre 19 — Los fabricantes están estudiando la situación del mercado de lanas con sumo cuidado, y se nota un vivo interés por las lanas peinadas.

He aquí las últimas cotizaciones

Lanas de Montevideo, sucias, supermerinas, de 58 a 62 cents la libra; media sangre, de 48 a 50 cents; de 3|8 de sangre, de 43 a 45 cents; 1|4 de sangre calidad superior, de 38 a 40; id id 1|4 de sangre, buena calidad, de 34 a 36; id id 1|8 sangre, calidad inferior, de 27 a 28 cents; Lincoln, de 23 a 24.

Lanas argentinas, sucias, 1|4 de sangre, alta calidad encogidas, al 32 por ciento, de 30 a 32 cents; encogidas, al 30 por ciento, de 26 a 27 cents; Lincoln, encogidas al 27 por ciento, de 22 a 23.

Lanas peruanas merinas, de 1908, a 110 cents la libra, lavadas, de primera, de 80 a 83; de segunda, de 68 a 69; grises, de 67 a 68

### MERCADOS DE METALES

LONDRES, diciembre 19 — El oro en barras, de 24 quilates de ley, se cotizó a 94 chelines y 4 peniques la onza "troy"; plata en barras, 33 3|8 peniques por onza "troy"; plomo, 30 15; a los 30 días 29:12:6, estaño en lingotes, 242:15; a los 30 días, 234:12:6; cobre en lingotes, 6., a los 30 días 62:17:6; cobre electrolítico, entrega inmediata, 67.15; a los 30 días, 32.17:6; cinc en lingotes, 32:15; a los 30 días, 32.17.6, precios en libras esterlinas, chelines y peniques por tonelada de 2.240 libras "avoirdupois".

NUEVA YORK, diciembre 19 — Plata norteamericana, 90 5 8, plomo, entrega inmediata, 7,75; cobre, entrega inmediata 13, estaño, entrega inmediata, 46 3|4 cinc, entrega inmediata, 6 65; precios en cents por libra.

### PRODUCTOS VARIOS

NUEVA YORK, diciembre 19 — Sulfato de amoníaco en bolsas dobles, de 2.75 a 2 80 dólares por 100 libras; nitrato de soda, al 95 por ciento, de 2 50 a 2 52 dólares por 100 libras; fosfatos ácidos, base 16 por ciento, sin envase, 8 25 dólares la tonelada; nitrato de potasa, del 80 y 85 por ciento en bolsas, 34.65 dólares la tonelada; sulfato de potasa, entre 90 y 96 por ciento en bolsas, a 45,85 dólares por tonelada.

# POR TELEGRAFO SIN HILOS
## (Desde Saint Assise, en Francia)

## LA SITUACION EN ALEMANIA
### EL PROBLEMA ALIMENTICIO
### LA DIETA DE DRESDE

(Especial para LA PRENSA)

PARIS, diciembre 20 — Anuncian de Berlín que el ministro de Alimentación del Reich declaró, durante una reunión de titulares de esa cartera de los Estados, que la nación cuenta con "stocks" de cereales para hacer frente a las necesidades de la población durante largo tiempo.

(Especial para LA PRENSA)

PARIS, diciembre 20 — Un despacho de Berlín dice que la asociación provisional de propietarios de minas, prolongará su existencia hasta el 15 de enero próximo.

(Especial para LA PRENSA)

PARIS, diciembre 20 — Comunicaciones recibidas de Dresde, anuncian que la Dieta suspendió sus sesiones y que los partidos políticos resolvieron no celebrar elecciones. El presidente del consejo hace esfuerzos para constituir una gran coalición, a fin de evitar que sea disuelta dicha Cámara

## EN LA REGION OCUPADA
### Negociaciones anglo-alemanas

(Especial para LA PRENSA)

PARIS, diciembre 20—Un despacho recibido de Colonia anuncia que representantes del gobierno alemán han iniciado negociaciones con las autoridades británicas acerca del tráfico en la zona ocupada por los ingleses

## UNA ISLA DEL ZUYDERZEE INUNDADA

(Especial para LA PRENSA)

PARIS, diciembre 20 — Un despacho de La Haya recibido por "Le Petit Parisien" anuncia que se desencadenó un violento temporal en el Zuydersee y las aguas inundaron por completo la pequeña isla de Marken.

## UN PRESTAMO AL BANCO DE DANZIG

(Especial para LA PRENSA)

PARIS, diciembre 20 — Informan de Londres que el Banco de Inglaterra acordará un préstamo de 200 000 libras esterlinas al nuevo Banco creado por el Estado Libre de Danzig.

## EPILOGO DEL ASESINATO DEL PROFESOR CONSTANT

(Especial para LA PRENSA)

PARIS, diciembre 20 — "Le Journal" anuncia que en Maguncia fué condenado a dos años de prisión el separatista que por inadvertencia había dado muerte al profesor francés Constant. Se le hizo beneficiar la ley Beranger, la que exime del cumplimiento de la pena a los condenados de buenos antecedentes y que cometen un crimen por primera vez

## BOLIVIA
### "Raid" La Paz - Uncia

LA PAZ, diciembre 19 — El piloto volador Vargas Guzmán realizó con todo éxito el "raid" La Paz-Uncia.

Diversas instituciones de esta última localidad lo hicieron objeto de agasajos, habiéndole entregado nueve medallas de oro y una placa de plata.

### Encuesta sobre sueros y vacunas

LA PAZ, diciembre 19 — El director del Instituto Nacional Bacteriológico ha iniciado una encuesta entre los facultativos y especialistas en sueros y vacunas acerca de la bondad de las especialidades que prepara dicho instituto.

# ACTUALIDAD

## Caso imprevisto de obstruccionismo

Por muchos motivos acusábanse bien marcadas diferencias entre la situación política de Entre Ríos y las dominantes en otras provincias redimidas, como equélla, por la gracia de la reparación

Advertíase en primer término, que, desde que conquistó el poder, nueve años ha, en comicios regulares, el radicalismo entrerriano guardó discreta fidelidad a los principios institucionales y éticos del partido, tanto en la faz positiva de su acción oficial, como en la negativa, al abstenerse de procedimientos capaces de desvirtuarlos.

Era más notoria esta conducta gubernativa por el franco contraste que la destacaba frente a los abusos e irregularidades que los representantes de la misma agrupación democrática cometieron así que empezaron a regir los destinos de otras provincias, con sensible olvido de los ideales que predicara durante un cuarto de siglo. Rigurosamente cierto resulta que en Entre Ríos no hubo que lamentar los atropellos a la ley, el lujo de autoritarismo el avance de apetitos sensuales y el estallido de pasiones egoístas que han conturbado la vida pública y de bienestar social de Tucumán, de Mendoza, de Jujuy, de San Juan, de Santiago del Estero, de La Rioja, etcétera como asimismo, del país todo en el anterior período presidencial.

Como consecuencia de la mesura y del recto sentido de su función con que los mandatarios entrerrianos se comportaron en el ejercicio de su investidura la vigorosa fuerza cívica que les dispensó el veredicto de las urnas desarrolló su oposición sin caer en extremos inconvenientes ni en obstrucciones sistemáticas. En sus dos campos de lucha continua, en la legislatura y en la prensa, combatió con ánimo sereno y con tono circunspecto, sin inferir daño a los intereses generales de la provincia, para obtener ventajas sobre su adversario

Dentro de la distancia irreducible entre las dos populares entidades antagónicas pudo verse en Entre Ríos un caso —raro caso, sin duda!— de colaboración opositora en la obra del gobierno gracias a que el elemento oficial renunció a la violencia y al ensimismamiento plebiscitario y a que su contendiente usó el derecho de contraer sus cálculos inferiores

Ambas agrupaciones necesitaron cuidar sus actitudes porque sabían que una opinión con claro discernimiento y móviles patrióticos reprimiría los extravíos que cometieran abandonándolas en los comicios

En desacuerdo con esos antecedentes, que prestigiaban a los partidos militantes de Entre Ríos como factores genuinos de una democracia orgánica, los senadores de la oposición acaban de impedir con su ausencia deliberada que el cuerpo de que forman parte se pronuncie respecto de algunos proyectos de ley que se estiman de positiva importancia para la provincia.

La táctica obstruccionista se anuncia ya en vísperas de que el período ordinario de sesiones quede clausurado, cuando, entre otros asuntos premiosos, esperaba sanción el presupuesto general de gastos para el año venidero. De manera que uno de los efectos más perjudiciales de la maniobra opositora será decir a la administración sin el nuevo instrumento financiero que regiría su marcha. Y no se diga que la carta fundamental tiene una cláusula que supla la omisión, porque esa circunstancia atenúa, mas no excusa, la falta, ya que no caben dudas sobre la conveniencia de que cada ejercicio posea su especial ley de gastos.

Cualesquiera que sean las causas de su determinación, es indiscutible que los senadores de la oposición en la alta Cámara entrerriana yerran el camino. El abandono del recinto no entra en los recursos lícitos de legisladores que sienten los responsabilidades de su mandato y menos se explica en miembros de un partido que, según lo hemos recordado, supo inspirarse otras veces en altos conceptos de civismo.

## Convenios municipales improcedentes

La Intendencia Municipal ha sometido a la aprobación del Concejo Deliberante dos fórmulas alternativas de convenios que tiene en trámite con los Bancos de la Nación e Hipotecario Nacional para cumplir, sobre la base de cualquiera de ellos, la ordenanza que dispone la construcción del futuro edificio de aquel cuerpo.

Llama la atención, en primer término, que mientras presenta los contratos "ad referendum" celebrados con algunos particulares para adquirir de ellos determinadas fracciones de tierra con el objeto arriba expresado—contratos supeditados a una problemática negociación complementaria,—se limita, en cuanto a los arreglos con las dos instituciones oficiales, a pedir autorización para perfeccionarlos, sin precisar detalles, porque los contratantes no han podido ponerse de acuerdo en los precios que abonarían una y otra por los terrenos municipales que adquieran.

El mensaje de la Intendencia se refiere a la enajenación de terrenos de propiedad municipal por medio de contratos de permutaciones y de compraventa ordinarios. En cualquiera de los dos casos, equivalentes en su naturaleza y efectos, dentro del concepto con que corresponde juzgarlos, la Municipalidad debe atenerse a lo dispuesto en el artículo 44, inciso 2.º de su ley orgánica que, al determinar las atribuciones del Concejo Deliberante, dice textualmente: "Proveer a la administración de sus propiedades y acordar, con dos tercios de votos de los miembros que componen el Concejo, la enajenación, por medio de la licitación, de aquellas que no sean de uso público".

El desconocimiento imperdonable de esta prescripción ha llevado a la Intendencia a entablar negociaciones con el Banco Hipotecario Nacional para convenir directamente el precio que éste abonaría por el terreno municipal donde se pensó primeramente levantar el proyectado edificio del Concejo, y seguir los mismos trámites ante el Banco de la Nación para permutar una fracción de terreno y venderle otra.

Aun cuando la permuta no estuviera comprendida, como lo está, por ser una forma de enajenación, en la prescripción de la ley, la prescindencia del remate público en las ventas propuestas anula la gestión de la Intendencia y obliga al Concejo Deliberante a devolverla para que se le dé la forma que corresponda a la naturaleza de las operaciones y a las conveniencias del municipio

El error en que ha incurrido el Departamento Ejecutivo de la Municipalidad parece que hubiera sido compartido por la comisión que designó el Concejo para entender en lo relativo a la construcción del nuevo edificio, aunque el mensaje a que venimos aludiendo sólo hace mención expresa de su intervención en los contratos "ad referendum" celebrados con los particulares, cuya legalidad no está en tela de juicio. De todas maneras, es de suponer que los asesores municipales no habrán tenido participación en el desaguisado, porque si mediara la complicidad de esos funcionarios el caso presentaría caracteres de mayor gravedad.

Hacemos igual suposición en la parte que corresponde a las oficinas de asuntos legales de los Bancos que han seguido las improcedentes negociaciones fundándonos en que no podían haber dejado de observar, si se las hubiera oído, las facultades de que se creía asistida la Intendencia para convenir la enajenación de las propiedades municipales en forma distinta de la que prescribe la ley imperativamente.

## LOS ATRIBUTOS DE MANDO Y LOS CUERPOS AUXILIARES

Algunos hechos ocurridos, entre otros, lo referente en la Escuela de Mecánica de la Armada con motivo de una formación militar, que fué comentada en estas columnas, donde ingenieros inaquinistas hicieron ciertas observaciones sobre el comando de la fuerza en apariencia sin mayor importancia, pero cuyo análisis sin embargo demuestra que involucran una cuestión de fondo y crean situaciones equívocas que pueden afectar la disciplina, nos inducen a reiterar un llamamiento a la atención del Ministerio de Marina, a fin de que adopte las medidas oportunas que eviten la repetición de los mismos y encauce el punto dentro de la buena doctrina.

Efectivamente, estos hechos ponen de manifiesto un concepto erróneo que tienen algunos miembros de la armada sobre los derechos que el "Estado militar" acuerda a los oficiales de los cuerpos auxiliares. Interpretan que ese "Estado militar" significa una situación idéntica a los oficiales del Cuerpo General o Combatiente. Conviene señalar que es tan digno y honroso pertenecer al cuerpo general como a cualquiera de los cuerpos auxiliares y que el ingreso a los mismos es voluntario; que las funciones de los cuerpos auxiliares están destinadas a satisfacer servicios que por su carácter quedan circunscriptos entre ciertos límites, funciones distintas de las del Cuerpo General, que son de "conjunto" y que de acuerdo con ello las leyes y reglamentos al legislar lo pertinente les confieren derechos distintos

El estudio del hecho que analizamos demuestra, que se interpreta o se cree que el "Estado militar" significa comando, siendo por lo contrario nada más que el conjunto de derechos y obligaciones que legisla la relación legal de militar con el Estado".

El comando implica funciones generales de dirección, administración, justicia y mando de las fuerzas militares navales, compuestas del "conjunto" para la preparación eficiente en tiempo de paz y para su conducción eficaz a la acción en tiempo de guerra. Este comando, de acuerdo con las fuentes más antiguas de filosofía militar reconstruidas por las célebres "Ordenanzas de Carlos III", corresponde al oficial de Cuerpo General o Combatiente, por tener la responsabilidad de la acción en la conducción del "conjunto"; siendo este mando por delegación del jefe de Estado único fuente de mando supremo (artículo 86, inciso 15 de la Constitución nacional), pues es a él a quien el Poder Ejecutivo (Jefe de Estado) ha de pedir cuenta de sus actos en caso de un fracaso.

De acuerdo con este principio fundamental, el artículo 2.º, título II de la ley 4856 ha distinguido expresamente el "cuerpo de comando" de los auxiliares, por ser el papel de estos servicios especiales, para el funcionamiento y mantenimiento de maquinarias y mecanismos de contabilidad, sanidad, etcétera, y para cuya ejecución tienen facultades ejecutivas y disciplinarias directas con respecto al personal profesional que le está subordinado. Ello no limita la obediencia, la consideración y el respeto que los subalternos y jerárquicos deben al superior, de conformidad con las disposiciones reglamentarias. De la marcha y estado de eficiencia de estos servicios especiales, debe tener conocimiento en todo momento el "comando".

Los artículos 16, 18, 48 y 49 del título II de la ley orgánica no dejan lugar a duda sobre el significado del "Estado militar" que, como ya hemos dicho, no es más que la relación legal del militar con el Estado, lo que viene a significar que gozan de la propiedad del empleo, no pudiendo ser destituídos o dados de baja sino en la forma y por las causas que las leyes determinan, además de otros derechos y prerrogativas. Asimismo este "Estado militar" nada tiene de común con el mando militar, como fluye claramente del artículo 50 de la ley 4856, que se refiere exclusivamente al cuerpo general, cuando exige el mínimo del mando militar.

Señalada la diferencia entre el significado de "Estado militar" y "comando", se desprende claramente que los "símbolos del comando" sólo pueden ser usados por el "cuerpo destinado a mandar" que es el "General o Combatiente". Esta es la causa por la cual no llevan el aro en los galones los oficiales de los cuerpos auxiliares: es el símbolo del mando del cuerpo combatiente, y por ende no puede ser acordado sino al que por su profesión y estudio se ha dedicado a ejercerla. Las denominaciones de los empleos de los oficiales del Cuerpo General o Combatiente llevan en sí las funciones que ellos desempeñan, esencialmente de comando.

Podría observarse que en nuestra marina bastaría la diferencia existente en el color del fondo de los galones para no excluirlos del uso del aro Cuando en Inglaterra se dió el aro como distintivo de la marina de guerra, fué para diferenciarla de la marina mercante.

Concretándonos al caso nuestro, provocado por los hechos comentados y con las conclusiones a que hemos llegado, fácil es evitar que se repitan los hechos en lo sucesivo, pues si hay duda o mala interpretación de lo que significa "Estado militar", también hay error por parte de los superiores que emplean a los oficiales de los cuerpos auxiliares en funciones ajenas a sus servicios.

Estas conclusiones a que hemos arribado son:

1.º—Que los oficiales de los cuerpos auxiliares no deben ser empleados en funciones fuera de los servicios para los que han sido destinados dentro del cuerpo correspondiente.

2.º—Que los servicios de oficiales de guardia de establecimiento militar o buque y el mando de toda fuerza, desde pelotón hasta escuadra o flota, sólo pueden y deben ser conferidos a oficiales del Cuerpo General.

3.º—Que el oficial con mando, tiene siempre superioridad militar sobre todos sus subordinados, aunque tengan igual jerarquía militar.

Esperamos que el Ministerio de Marina aclare esta situación cuanto antes, para evitar que los fundamentos de la institución sean socavados, pues ello sería muy perjudicial no sólo para su organismo sino para la Nación.

## LA CARCEL DEL CHACO

Publicamos recientemente en nuestras columnas un informe médico sobre el estado vergonzoso —repetimos el calificativo — en que se encuentra la cárcel del territorio nacional del Chaco, a la que podría aplicarse el siniestro título de "[illegible] seca" que dieran los franceses a sus establecimientos penitenciarios de la Guayana, cuando comprobaron los funestos resultados de la ley de trasportación de criminales. Son tan espeluznantes los detalles consignados en ese documento, que hemos esperado los días trascurridos desde su publicación para poder anunciar la manera de reparación y desagravio, alguna resolución oficial a su respecto. Defraudados en esta expectativa, hacemos un nuevo llamamiento a los sentimientos humanitarios de las autoridades, poniendo ante sus ojos el triste espectáculo reflejado en el informe a que aludimos.

No se trata en el caso que ahora comentamos de defectos de edificación o de régimen interno, tan comunes en nuestro país, que carece de un sistema penitenciario propiamente dicho y que no tiene miras de implantarlo. La situación es otra y muy distinta de las que de ordinario provocan las críticas y las instancias de la prensa, como que asume los caracteres de lo inverosímil y constituye para decirlo sin ambages una afrenta para la civilización.

Bástenos recordar, para sintetizar la descripción, que el facultativo que visitó la cárcel para practicar el reconocimiento médico de un procesado en cumplimiento de un encargo oficial, encontró con esposas a dos alienados que, según sus informes, habían contraído allí la enfermedad, comprobó que la mayoría de los presos estaban desnudos, dormían en el suelo y ocupaban celdas de insuficiente capacidad y ventilación; y, finalmente, que dió a conocer una estadística de la que resulta que de 28 enfermos procedentes de la cárcel, asistidos en el hospital local, 17 han muerto de tuberculosis y 11 de fiebre tifoidea, sin contar los fallecidos en la misma cárcel. Este último dato no necesita comentario porque es la consecuencia ineludible de la situación de "aquellos pobres hombres" que, al decir del médico informante, "son víctimas de enfermedades contraídas en ese establecimiento".

Es difícil concebir cómo ha podido llegarse a los extremos de que da cuenta oficialmente el facultativo informante cuando el juez letrado, radicado en la misma localidad en que funciona la cárcel, tiene la obligación expresa de visitarla periódicamente, para evitar que los presos sufran vejámenes, mortificaciones o tratamientos perjudiciales para su salud, de acuerdo con las prolijas disposiciones del artículo 683 del Código de Procedimientos en lo Criminal. El gobernador del territorio, autoridad superior que comparte con los jueces las

## CHILE
### PROXIMO REGRESO DEL PRESIDENTE
### Manifestaciones políticas opositoras
### DISPOSICIONES ADOPTADAS

SANTIAGO DE CHILE, diciembre 19 —Esta mañana celebraron una extensa conferencia el ministro del Interior con el general Cabrera, jefe de la guarnición de esta capital.

Ambos funcionarios hablaron de la conveniencia de evitar que el sábado próximo, día del arribo del presidente, doctor Alessandri, de su viaje a Osorno, se realicen manifestaciones políticas de partidos opuestos cómo se ha anunciado, respectivamente, la alianza liberal y la unión nacional

El consejo de gabinete se reunió más tarde y se consideró el mismo asunto, el que hayi trascendido lo que se resolvió al respecto

SANTIAGO DE CHILE, diciembre 19 —El ministro del Interior ordenó que se trasladara a esta capital al jefe del cuerpo de carabineros, comandante Alfredo Ewing, con objeto de impartirle algunas órdenes acerca del mantenimiento del orden público el sábado próximo, con motivo de las manifestaciones políticas opuestas que se realizarán en esta capital.

El mismo funcionario impartió también severas órdenes al respecto al jefe de policía de Santiago

Las tropas de la guarnición rendirán los honores correspondientes al doctor Alessandri, con motivo de su regreso a la capital.

El secretario general de la Federación Obrera de Chile, Roberto Salinas Astudillo, ha enviado comunicaciones a todos los consejos y sindicatos adheridos a dicha federación, pidiéndoles mantengan absoluta prescindencia en el actual conflicto político.

### Llegada de maestras y alumnas argentinas

SANTIAGO DE CHILE, diciembre 19 — Esta mañana llegaron a esta capital, procedentes de Mendoza, 240 maestras y alumnas argentinas.

Preside la delegación de excursionistas el profesor argentino señor Carlos Herrera

Las viajeras visitarán varias ciudades de Chile, debiendo regresar a su país dentro de breves días

### El presidente en Talcahuano

SANTIAGO DE CHILE, diciembre 19 — Comunican desde Talcahuano que esta tarde, a las 15, el presidente de la república, doctor Alessandri, visitó el acorazado "Almirante Latorre"

Agregan las informaciones que el primer magistrado se trasladó a las 17 a la ciudad de Concepción

### Expedición británica a la Patagon

obligaciones y responsabilidades consignadas en el artículo citado, ha podido y debido suplir la omisión judicial llevando a conocimiento del departamento de Justicia los hechos inauditos que vienen desarrollándose de tiempo atrás en una cárcel de la Nación sujeta a su vigilancia, tanto más cuanto que los funcionarios de su categoría han reclamado y obtenido la facultad de servir de intermediarios exclusivos para las comunicaciones recíprocas de los ministerios y empleados de su dependencia directa, dentro de la jurisdicción de cada uno de los gobernadores.

Para completar la olla de las medidas de previsión convertidas en letra muerta por la desidia injustificada de las autoridades, agregaremos que el decreto de 27 de abril del corriente año reglamentario de la inspección general de justicia, dispone que ésta ejerza superintendencia sobre las cárceles y establecimientos de corrección nacionales; que la encarga de inspeccionar anualmente esos establecimientos, sin perjuicio de otras intervenciones en las oportunidades que crea convenientes; y que la misma repartición debe recibir mensualmente de las direcciones respectivas, además de los datos estadísticos pertinentes, un informe sobre el estado general de cada cárcel.

Todo este conjunto de disposiciones, inspiradas en el humanitario precepto de la Constitución relativo a las condiciones y destino de las cárceles de la Nación, no ha impedido que el territorio del Chaco ofrezca el bochornoso espectáculo que hemos comentado con la más justificada indignación

## EL PROBLEMA DE TANGER

### HA SIDO RESUELTO

### FIRMA DEL ESTATUTO

En los actuales momentos en que a cada paso surgen dificultades internacionales susceptibles de degenerar en conflictos cuyo alcance es difícil prever hay que felicitarse de que haya quedado resuelto uno de los problemas, que fué desde hace muchos años causa de roces entre la Gran Bretaña y España por una parte, y Francia por la otra: el problema de Tánger.

Todos los tratados concluídos desde hace veinte años entre las potencias interesadas en Marruecos colocaron a Tánger bajo un régimen especial, y esto explica que el puerto más importante del imperio del Moghreb no pertenezca a la zona francesa ni a la española. Es que es tal la importancia de Tánger, que las potencias no pudieron decidirse a confiar la ciudad a un gobierno determinado y prefirieron darle un régimen internacional, es decir, hacerla administrar por los representantes de todos los gobiernos. Mas este régimen no satisfizo a nadie, y dejó descontentos, sobre todo, a los tangerinos, los habitantes de la ciudad y los comerciantes extranjeros establecidos en la misma.

Tánger es la única ciudad del mundo administrada por diplomáticos, los representantes de las potencias acreditadas ante el gobierno cherifiano que tienen allí su residencia, y se dice que los diplomáticos más hábiles no pueden competir, en cuanto al gobierno de una municipalidad, con el concejo más modesto. De ahí las continuas quejas de los interesados y su clamor por un régimen que mejor consulte las necesidades de la ciudad y del puerto.

Todos estaban de acuerdo en opinar que era necesario poner fin a la situación anormal en que se encontraba Tánger, pero diferían en cuanto al régimen que debía adoptarse. Francia exigía que el gobierno de la ciudad fuera confiado al Sultán de Marruecos; pero Inglaterra consideraba que tal régimen equivaldría a la entrega de Tánger a los franceses, ya que el sultán no es en realidad más que un instrumento del residente general de Francia en Marruecos. En cuanto a España, anhelaba la incorporación de Tánger a su zona, pero como sabía que le sería imposible realizar este anhelo, se contentaba con apoyar la tesis inglesa.

Debía procederse a la solución del problema de Tánger inmediatamente después de terminada la guerra; pero se consideraba tan delicada la cuestión que la Gran Bretaña y Francia creyeron conveniente aplazar su discusión a fin de evitar que se agregara un nuevo motivo de discordias a los numerosos que ya existían entre las dos potencias.

Mas no podía perpetuarse la situación anormal de Tánger, y a pesar del fracaso de las negociaciones iniciadas hace varios meses, las tres potencias interesadas decidieron renovarlas y hacer un nuevo esfuerzo para llegar a un acuerdo.

Como se puede ver por el comunicado del Foreing Office que publicamos en la sección telegráfica de nuestro número de ayer, Tánger continúa bajo un régimen internacional, pero no la administrarán los diplomáticos acreditados ante el gobierno marroquí, sino una asamblea, en la que estarán representadas no sólo las tres potencias signatarias de la convención, sino todas las que firmaron el tratado de Algeciras. Se deja satisfecho al sultán, dando a su representante, el "mendoub", la presidencia ex oficio de la asamblea y la administración de los indígenas.

Inglaterra ha obtenido su objeto principal: impedir que Tánger sea administrada directamente por el sultán, es decir, por los franceses, a cuya voluntad el soberano marroquí está sometido. Consiguió, además, la neutralidad de la ciudad y del puerto y la prohibición de su fortificación, porque Tánger es importante, no solamente por su puerto, la principal salida al mar de Marruecos, sino también por su posición estratégica, situada como está a la entrada del estrecho de Gibraltar.

Al lado de estos puntos principales, los demás, como, por ejemplo, la deuda, las diferentes jurisdicciones que se establecen en la ciudad, etcétera son de importancia secundaria

Es verdad que la solución a que se ha llegado tiene el carácter de una transacción, y es probable que en el fondo no deje completamente satisfechas a todas las partes interesadas, pero puso fin a un conflicto latente que, como ha sucedido con otros aun menos importantes, podría haber dado origen a otros de incalculable alcance.

## ARZOBISPADO DE BUENOS AIRES

### Monseñor de Andrea insiste en su renuncia

El sacerdote presentado por el gobierno argentino ante el Vaticano para la provisión del arzobispado de Buenos Aires, ha reiterado ante el Poder Ejecutivo, por intermedio del Ministerio de Relaciones Exteriores y Culto, su renuncia a dicha presentación,

Expresa una vez más el dimitente, su resolución inquebrantable de no ser obstáculo en forma alguna, para la marcha regular de las relaciones entre el gobierno argentino y el de la Santa Sede

No obstante la reserva respecto al giro que al asunto del arzobispado tomará con motivo de la insistencia en la renuncia de monseñor de Andrea podemos asegurar, siguiendo las informaciones de inospechable fuente, que el Poder Ejecutivo denegará una vez más la aceptación de la renuncia del mencionado prelado.

## EL PRESUPUESTO MUNICIPAL

### Cálculo de gastos y recursos

Reunida anoche la comisión de presupuesto del Concejo Deliberante, con asistencia de todos sus miembros y la presencia del secretario de hacienda de la Municipalidad, realizó el ajuste de las cifras correspondientes a los gastos y a los recursos calculados para el año 1924.

Según nos informó el secretario de la mencionada comisión, el presupuesto municipal llega a la suma de pesos 73 463.040.

Los gastos se han dividido en la siguiente forma:

Concejo Deliberante, secretaría pesos 326.500, contaduría, 50 400 pesos y gastos, 450.000 pesos, total, 826.240 pesos. Departamento Ejecutivo: Intendencia y secretarías 330.000 pesos; contaduría general, 471 650 pesos, dirección de rentas, 1 599.050 pesos; tesorería 52 800 pesos; habilitación, 46.200 pesos, oficina de valores, 79.200 pesos; administración de contribución de pavimentos, 208.500 pesos; asesoría, 87 960 pesos, sumarios y multas, 96 360 pesos; fiscalizadora de contratos, 180 180 pesos, registro civil, 738.180 pesos; suministros 235 150 pesos, mayordomía, 393.690 pesos, teatro Colón, 207 820 pesos; teatro infantil Labardén, 36.060 pesos, banda municipal 330 560 pesos, museo municipal, 12 370 pesos, museo Fernández Blanco, 11 580 pesos, dirección de estadística, 45 980 pesos, archivo y biblioteca, 31 620 pesos; departamento de obras públicas, 8 971 280 pesos; talleres, 1 546 880 pesos; dirección de paseos, 3 191.540 pesos, jardín zoológico 394 800 pesos, Asistencia Pública, pesos 8 399.520; administración de limpieza, pesos 9.012 840; dirección de alumbrado, 2 284 980 pesos, administración de corrales, 681 060 pesos; superintendencia de mercados, 688 740 pesos, dirección de plazas de ejercicios físicos 235.110 pesos, inspección general, 999 180 pesos, inspección de teatros, 111 960 pesos; dirección de tráfico, 223.650 pesos; dirección de cementerios, 557.040 pesos; bonificación del 15 por ciento a los empleados de 200 pesos con más de 10 años de servicios, 128 200 pesos; subvenciones, pesos 402.500; servicio de la deuda, pesos 13.306 510, gastos generales, 15 918.6 pesos y ordenanzas especiales, 429 360 pesos, lo que da un total de 73 463 040 pesos.

El cálculo de recursos se ha efectuado de acuerdo con las siguientes asignaciones.

Impuesto general, 26.200 000 pesos derechos de inspección de generadores, motores e instalaciones mecánicas, pesos 695 000, publicidad, 1.500 000 pesos, teatros, cinematógrafos, circos y otras diversiones, 1 931 000 pesos, derechos de inspección, licencia, análisis e inscripción, 4 494 000 pesos, derechos de ocupación de la vía pública, 484.000 pesos; cementerios, 2.031 000 pesos; patentes y derechos de rodados, 4 452.000 pesos; derechos de construcción, 2.200.000 pesos; derechos de permisos varios, 425.000 pesos; derechos de oficina, 1 300.000 pesos; aranceles de retribución de servicios a particulares, matadero público y mercado de ganado y derechos de inscripción, 3.854.700 pesos; Asistencia Pública 5.000 pesos; arrendamientos, pesos 1.120.000; varios, 14 160.000 pesos y contribución de empresas que explotan servicios públicos, 8 719 400 pesos; total pesos 73 463.040.

## VIAJE DE UN COMISIONADO ITALIANO

### Mensaje del señor Mussolini

Con el propósito de informar al gobierno italiano sobre la mejor solución del problema emigratorio, ha llegado a esta capital el señor Octavio Dinale, delegado del presidente del consejo de ministros de ese país, señor Mussolini.

El señor Octavio Dinale, que ya ha sido nuestro huésped en otras oportunidades, se propone estudiar las condiciones en que pueden desenvolverse los inmigrantes a su llegada a nuestro país, particularmente las facilidades que se acuerdan a los que llegan con el propósito de colonizar.

Antes de su partida de Italia, el señor Dinale recibió el siguiente mensaje de Mussolini para que lo trasmitiera a los italianos residentes en Sud América:

A los italianos de la América latina y por lo tanto romana, llegue mi saludo fraternal. Ellos representan, allende el océano, las vanguardias y los núcleos fieles de la patria no olvidada y que tampoco olvida

Italia marcha hacia el porvenir. Es este el mensaje de consuelo que yo envío a los hermanos del otro lado del Atlántico.—Firmado: Mussolini

## EN FAVOR DE LOS NIÑOS ALEMANES

### ORGANIZACION DE UNA COLECTA

### Reunión de señoras en el palacio arzobispal

Ayer se efectuó en el palacio arzobispal la reunión de señoras convocada especialmente por el vicario capitular en sede vacante, monseñor Bartolomé Piceda, con el fin de resolver la mejor manera de allegar fondos para socorrer a los niños que sufren en Alemania la inclemencia del frío y del hambre.

A las 17.30, hora fijada para la asamblea de referencia, el salón de recepciones del palacio arzobispal se hallaba concurridísimo de damas, en su mayoría presidentas de asociaciones de beneficencia y caridad públicas.

Monseñor Piceda explicó a las señoras presentes el motivo de la reunión, dando lectura monseñor Devoto a un despacho telegráfico que el Papa envió a la nunciatura, destinado al vicario capitular en sede vacante.

En dicha comunicación el Papa, después de una serie de consideraciones sobre la situación actual de Alemania, pide al vicario capitular emprenda una campaña en beneficio de los niños de aquel país, interesando a las damas argentinas para que cooperen en esa obra de caridad.

Luego monseñor Piceda informó sobre lo resuelto por el cabildo eclesiástico antes de citar a reunión a las señoras allí presentes. Dijo, además, que tenía el consentimiento de treinta y cinco parroquias para efectuar una colecta el próximo domingo, habiendo anotado ya en esa lista a los siguientes templos

La Catedral, basílica de la Merced, San Francisco, Santísimo Rosario, Santísimo Sacramento, Espíritu Santo, templos San Agustín, Las Catalinas Carmelo, Regina Martyrum, San Cristóbal, ercétera, y que se publicará, antes de realizar dicha colecta el edicto correspondiente

Más adelante se refirió a los trabajos ya efectuados con el mismo propósito, y manifestó que los doctores Mac Nab y Devoto habían realizado una colecta dentro del cabildo eclesiástico, en la que se recolectaron 2.000 pesos.

Hizo presente a las señoras que la colecta que se organizará en favor de los niños puede alcanzar también a beneficiar a los mayores y a los ancianos, pues se solicitará además de dinero, víveres y ropa

Manifestó además el vicario capitular, que sería de desear que la colecta general que se hiciera en Buenos Aires no perdiera su origen a fin de no confundirla con las que tiene ya iniciadas la representación alemana en esta capital entre la colectividad de su país, y terminó diciendo que en Berlín existe una confederación de asociaciones de caridad que recibirán las donaciones argentinas dándoles destino.

Luego el superior de la Orden de los lazaristas leyó una extensa información recientemente recibida, en la que detallaba los horrores de la situación en que se encuentran los niños y los ancianos en Alemania

Monseñor Piceda hizo moción para que se nombrara una comisión de señoras que se hiciera cargo de la organización de la colecta.

Después de un cambio de ideas se resolvió nombrar presidenta a la señora Dolores Anchorena de Elortondo, quedando la señora Carolina Arana de Castro encargada de enviar una nota a las señoras que presiden instituciones de beneficencia y que desean colaborar en la campaña, a fin de recomendarle a la comisión que quede instituída en la asamblea de referencia.

Se hallaban presentes en dicha asamblea las siguientes señoras:

Sofía Arning de Bengolea, Susana Casares de Llobet, Leonor Quirno de Terry, Julia Moreno de Moreno, Mercedes Ciburu de Artayeta, Fernanda Lastra de Terrero, Teodelina Alvear de Lezica, Elisa Alvear de Bosch, Blanca Campos Urquiza de Amadeo Artayeta Guillermina de O. C. de Wilde Caiben Alvear de Peña, Teodelina Lezica de Uriburu, Laura Carlés de Guerrico, Celina Huergo de Estrada, Elisa Soria de Bouquet Roldán, Rosa Ocampo de Elía, Micaela Costa Paz de Sánchez Surondo, Carolina Lagos de Pellegrini, Elena Napp de Green, Adela Napp de Lumb, María Isabel Rucedo de O'Farrel, Juana Rita Vilatte de Orouet, Adela Harilaos de Otmos, Estanislada Arboleya de Paz, Carolina Estrada de Martínez, Dolores Arboleya de Elortondo, Agustina Luro de Sansinena, Matilde Luro de Mezquita, Adela Madero de Frederking, Amalia Arroteia de Muñoz, Adela Unzué de Lobos, Silvia Fernández de Fernández, S. sana Ayerza de Cichero, Carolina Araña de Castro, Sara Unzué de Madero, María Emma Green de Vedoya, Elena Dorado de Escalier, Clotilde Blaver de Bosch, Florencia Lezica de Tomkinson, Adela Carabassa de Parelo, María Barreiro de Aguirre, Lola Acosta de Acevedo, Sara Estrada de Villalte, Silva Saavedra Lamas de Pueyrredón, Rosa Sáenz Peña de Saavedra Lamas, Flora del Campo de Centeno y María Arning de Hasperg.

## RADIOTELEFONIA

### Las trasmisiones de hoy

Estación L O X (375 metros de onda):

A las 12.30 Ejecciones musicales y ofertas de carácter general.

A las 13 Boletín del Ministerio de Agricultura.

A las 13.30 Bailables a cargo de las señoras Miguel Martín, Juan D'Arienzo, León Gegner, Rafael Cusentino y Francisco Ferraro, piano, violín, violín, saxofón y batería respectivamente.

1 "Mister Gallagher and mister Shean", foxtrot de Tell. 2 "El Pequeño", shimmy de D'Arienzo. 3 "With much feeling", foxtrot de Paradis. 4 "La cachimba", tango de Clemente. 5 "Danza Judía", de Romano y shimmy criollo "Che, sarasa, sos gil", shimmy de Lerena. 7 "The Alamo", foxtrot de Pérez. 8 "El pebete", tango de Los D'Arienzo. 9 "Arabia Love", shimmy de Lamothe. 10 "Remo, bajá", foxtrot de Cusentino. 11 "Dolly", shimmy criollo de Núñez. 12 "Barney Google", foxtrot de Rey Rose. 13 "Calle" shimmy.

A las 21 Audición para señoras. En la Fernández cantará José Domingo Violín, José Sandler, piano, y dúos de Julia Argüés Ramírez, cantos y guitarra. 1 "Mis clases", 2 "Serenata", de Toselli, 3 "El violín de Cremona", de Hubay, violín. 4 "Manón Lescaut", ópera de Puccini (Donna non vidi mai), canto por el tenor. 5 "Storchidita", de Cristal, canto. 6 "Las farfadets", de Bente, violín. 7 "Cidalie", melodie de Tosti, canto. 8 "Nebbie", de Respighi, canto. 9 "Romanza", de Svensen, violín. 10 "Ex d'amore", opereta de Donizetti (Una furtiva lágrima), por el tenor. 11 "Barcarole", de Townsend, violín. 12 "Felora", ópera de Giordano (Amor ti vieta), por el tenor

Segunda parte: Números de canto y guitarras a cargo del dúo nacional antes nombrado

Estación L O Z (375 metros de onda):

A las 17.30 Bailables por la orquesta

A las 18 Audición número 484, a cargo de la orquesta con el concurso de la señorita R Cobo (canto), a quien acompañará en el piano la señora Delledique

1 "Panbanuset", ópera de Wagner (marcha) por la orquesta. 2 "Visión" de Mazet por la orquesta. 3 "Dime de fleurs" de Marcello, canto. 4 "Cavatina" de Saint Saens, solo de violín. 5 "Se tu m'ami", de Pergolesi, canto. 6 "Palanquen", ópera de Wagner (marcha nupcial). 7 "Chanson du pêcheur", de Fauré, canto

A las 18: "¿Conoce a su hijo?", disertación por el señor Ernesto Nelson. 8 "Le pays des coeurs", de Pourdran, por la orquesta; 9 "Dans les ruines d'une abbaye", de Fauré, canto; 10 "Preludio de Herodiade", de Massenet-Hubay, solo de violín; 11. "Dissonance", de Borodine, canto, 12 "Minueto", de Sinibaldi, por la orquesta; 13 "Pendant le bal", de Tchaikowsky, canto, 14. "Nélida", vals de Saussenus, por la orquesta

A las 19.15: Cuento para los niños.

A las 20.30: Boletín de noticias del Radio Club Argentino.

## NOTICIAS VARIAS

### Finanzas nacionales

Según informaciones recogidas en la Casa de Gobierno, se asegura que había quedado sin efecto la operación de crédito limitada que había sido ofrecida al gobierno hace pocos días por una firma bancaria de los Estados Unidos de América.

#### Ley de contribución territorial y y patentes

El Ministerio de Hacienda ha puesto a la firma del Presidente de la República el decreto reglamentario de la ley de contribución territorial y patentes

#### Mausoleo para el doctor Zeballos

Se encuentra a la orden del día del Concejo Deliberante, para ser tratado en una sesión de esta semana o principios de la próxima, el despacho de la comisión de hacienda y cuentas, el proyecto de resolución del concejal Guerrico por la cual se cede gratuitamente y a perpetuidad, con destino a guardar los restos del doctor Estanislao S. Zeballos, un terreno en el cementerio del Norte.

#### Aportes a la Caja de Jubilaciones Civiles

El Poder Ejecutivo dispuso la entrega a la Caja Nacional de Jubilaciones y Pensiones Civiles de la suma de pesos 1.010 191 34, a cuenta de los aportes del gobierno, por descuento de 5 % de los sueldos menores del personal de la administración nacional y por sostenimiento de la policía por el corriente año

De esa suma se entregarán en efectivo pesos 109 684 54 y el resto o sea pesos 900 506 40, en títulos a oro de 5 % interno argentino interés le 1 916 pagaderos al 1 p. de 87 %

#### Círculos de Obreros

La federación de propaganda de los Círculos de Obreros contiene los trabajos relacionados con la campaña de la "Semana del socio" iniciada la capital y en el de Avellaneda

Con tal motivo, ha organizado las siguientes conferencias: domingo 23, a las 18, en Santa Fe y L. S. María Campos, oradores: E. Fernández Dorado, Juan B. Podestá y Carlos J. Fernández; a las 20.30 en Rivadavia y Castro Barros, oradores: Avelino Caramaño, Enrique Dávila y Roberto Metzegers

#### Haberes del personal administrativo

En el Ministerio de Hacienda se informó que el Poder Ejecutivo tiene el propósito de Equiparar los haberes del personal de la administración nacional correspondientes al mes en curso a los de Navidad, a cuyo objeto se han impartido las instrucciones del caso para que se active en lo posible la liquidación de los sueldos

#### Visita de inspección

El Ministro de Justicia e Instrucción Pública hizo ayer una visita de inspección al Instituto Argentino de Cirugía y otra al Museo de Ciencias Naturales.

# EL DIA DE LA MADRE INSTITUIDO POR LAS "CANTINAS MATERNALES"

El 25 del corriente se celebrará en esta capital el Día de la Madre, instituído por la sociedad Cantinas Maternales, que bajo la presidencia de la señora Julia Helena Arcuedo de Martínez de Hoz funciona en Buenos Aires desde el año 1915, realizando desde esa fecha una obra humanitaria, digna del mayor encomio.

Al fundarse la citada sociedad el 2 de julio de 1915, la señora de Martínez de Hoz expuso en estas breves palabras, el fin que la institución se proponía llevar a efecto "distribuir diariamente el almuerzo y la comida gratis a toda madre que crie a su hijo"

Tal fué el breve programa de esta sociedad, cumplido en forma generosa por las damas que acompañan a la presidenta en su obra Desde su fundación, fué el aporte personal de estas damas lo que permitió cumplir el benéfico propósito que las guiaba. Más tarde una subvención del Estado, contribuyó a responder más ampliamente a las necesidades cada vez mayores de esta obra.

Así se han establecido en Buenos Aires cinco cantinas maternales, situadas en las calles Catamarca 1881, Cachí y Río Negro, Cervino 3223, Plandengues y Echeverría y Hernandarias 1535, es decir, en los barrios en que mejor pueden desenvolver su acción humanitaria.

Estas cantinas maternales o "restaurants" gratuitos, a los que acuden las madres necesitadas sin distinción de estado civil, con la única condición de amamantar a su hijo, realizan la protección a la primera infancia, protegiendo y educando a la madre y cuidando minuciosamente al niño en los dos primeros años de su vida.

Toda futura madre, dice el reglamento de la institución, desde los tres últimos meses de su embarazo, podrá acogerse a los beneficios de las Cantinas Maternales y adquiere desde entonces todos los derechos que brinda la sociedad.

Al fundamentar este sistema de ayuda a las futuras madres, se ha tenido como fin primordial propender con él, al mantenimiento constante de la integridad de los hogares pobres, y evitar así los trastornos que ocasiona a las familias menesterosas, que viven la vida que les permite su miseria, si la madre tiene que dar término a su embarazo con 15 ó 20 días de reclusión en una maternidad. El sistema de la protección maternal domiciliaria, instituído como un anexo de las Cantinas Maternales, evita pues en los hogares pobres este trastorno y contribuye en muchos casos a que las madres tengan la tranquilidad y el reposo psíquico y físico tan necesario para una gestación normal. La estadística arroja la cifra de 1 311 madres atendidas por la institución

Desde el punto de vista científico, ha dicho en un opúsculo el doctor Pedro N. Ferreyra, no pueden ser más plausibles las ideas puestas en práctica por las señoras que dirigen las Cantinas Maternales al haber reunido en una sola institución, complementada como es lógico en los casos necesarios por las instituciones de análogos fines, el sistema completo por el cual es posible realizar una bien organizada puericultura intrauterina y alimentar y convertir en buenas nodrizas a las madres pobres, y continuar después con la puericultura extrauterina en su más perfecta forma.

Este sistema desde su inauguración hasta la fecha, arroja según las estadísticas de la institución 63 niños fallecidos en un total de 1.352 niños puestos al cuidado de las Cantinas Maternales

En sus siete años de labor la obra de las Cantinas Maternales ha distribuído novecientas mil comidas, lo que supone muchas vidas ayudadas, y esta obra saca sus recursos de cotizaciones voluntarias, alcanzando cada peso para tres comidas.

He aquí el lenguaje, digno de aquella sencilla elocuencia con que Pasteur hablaba a todos los seres sufrientes, con que la institución se dirige al público: "Las Cantinas Maternales funcionan en varios puntos del municipio, donde pueden ir diariamente las madres a almorzar y comer hasta que su chico tenga dos años, con la sola condición de amamantarlo y mostrarlo al médico del consultorio de las Cantinas, una vez por semana o más en caso de enfermedad; nadie interroga allí a las concurrentes, no se les exige requisito alguno, la sola presentación de una mujer a los comedores populares, pidiendo ayuda y sustento, basta para que se lo suministre. En esa simplicidad de procedimiento, en esa sistemática discreción que se usa, reside, precisamente, el alto valor moral que realizamos".

Las Cantinas Maternales realizan la protección a la infancia amparando y educando a la madre. Tienen las referidas casas dirección técnica y el sistema médico más conforme a los adelantos de la obstetricia. Se comprende que el consuelo moral, que es norma de conducta completa los beneficios de la [illegible]

1: En el comedor de uno de los establecimientos. — 2: Un grupo de niños frente a la Cantina Zelmira Díaz de Paz. — 3: Pequeños concurrentes a otro de los establecimientos.

## EL DIA SOCIAL

**ENLACE FLORES PIRAN-KIERCE** — Se realizó ayer el casamiento civil de la señorita Lola Flores Pirán con el señor Parker Kierce, acto del que fueron testigos las personas cuyos nombres ya damos a conocer. La ceremonia religiosa se efectuará hoy, a las 18.30 en la iglesia de Nuestra Señora de las Victorias y dará motivo a una lucida reunión.

Actuarán como padrinos la señora Lola Pirán de Flores y el señor Antonio M. Pirán.

El cortejo nupcial lo formarán las siguientes parejas:

La novia con su señor padre Lorenzo Flores, el novio con la madrina señora Lola Pirán de Flores, Emilia Moutier de Pirán con Antonio M. Pirán, María Angélica Flores Pirán con Adolfo Flores Pirán, Dora G. de Flores Pirán con Pedro Flores Pirán, María Marta Flores Pirán de Schlieper con Enrique Schlieper, Clara Leila D. de Zavalía Guzmán con Luis F. Pirán, María Carolina Harilaos con José M. Flores Pirán

**DIPLOMATICAS** — Se realizó ayer en los salones de la embajada de España el almuerzo que el marqués de Amposta ofrecía en honor del señor Manuel Blasco de Arenzana. Particípe de la fiesta, que resultó muy lucida el núcleo de personas cuyos nombres ya se anunciaron.

Motivó esa agradable reunión la oferta que el sección anoche en el Jockey Club se encargado de negocios del Japón, y señora de Sawada, en honor del Ministro de Relaciones Exteriores y señor, Dr. Pina Cantilo de Galardo

Hubo sobremesa además de los comidos, las personas cuya nómina a se anunció

**CIRCULO DE DAMAS MENDOCINAS**

Esta tarde se realizará una función extraordinaria en el cinematógrafo Callao en cuyo objeto de obtener fondos para adquirir juguetes que serán distribuídos en los días de Navidad a los niños pobres de los asilos y hospitales que sostiene la Sociedad de Caridad de Mendoza

Para esta función la comisión directiva del Círculo de Damas Mendocinas de la Confederación Nacional de Beneficencia que preside la señora Elena G. de Ortiz Se desarrollará un interesante programa cinematográfico, en el que figura la película tomada en los canales fueguinos del Sur de la República.

Los niños que concurran serán obsequiados con bombones y juguetes.

**ENLACE OBEJERO-BLASCO DE ARENZANA** — Será bendecido esta tarde en la basílica de Nuestra Señora del Socorro el enlace de la señorita Laura Obejero con el ex secretario de la embajada de España señor Manuel Blasco de Arenzana

Serán padrinos la señora Joaquina Obejero de Cabal Cullen y el embajador de España marqués de Amposta.

Del casamiento civil, efectuado ayer, fueron testigos, por parte de la novia, el señor Luis Eduardo Obejero y Eduardo Rodríguez y por parte del novio, el ministro consejero de la embajada de España, señor Alfonso Danvila, y el cónsul general de ese país, señor Joaquín Iturralde.

**DEMOSTRACIONES** — Con motivo de haber sido recientemente ascendido en sus cargos en el Departamento Nacional de Higiene los señores Eugenio Ibáñez, José Quarturcci, José Miguel Sanguinetti, Juan M. Colombo y Valentín F. Bandín, serán obsequiados el 29 del corriente con una comida que se efectuará en el hotel La Sonámbula.

—En el París Hotel se realizó anoche la comida que un núcleo de compañeros de estudios universitarios ofrecían a los ingenieros Antonio Rebuelto y Humberto Padula, con motivo de sus recientes ascensos en la Municipalidad de la Capital

**TES Y DANZAS** — El domingo próximo, a las 17, en los salones del Club de Belgrano, la subcomisión segunda de la sociedad Hermandad de Beneficencia, que preside la señora Lola Lascano de Dobias, realizará un te y danza

Las invitaciones pueden solicitarse en la calle Pueyrredón 1847, o por teléfono a los números 0139 de Palermo y 0862 de Plaza

—La Asociación Nacional Pro Patria, que preside la señorita Mercedes Pujato Crespo, organizó para el 24 del corriente, a las 17, un te y danza que se efectuará en los salones del Centro Naval, en beneficio de la obra que sostiene

Las invitaciones pueden solicitarse por teléfono a los números 1134 Buen Orden y 1684 de Retiro, habiendo sido fijado el precio de 4 pesos por persona con opción al te.

**FIESTA DEPORTIVA** — Se activan los preparativos para la fiesta deportiva que se efectuará el 22 del corriente, por la noche, en el local de la Sociedad Rural de Palermo, cuyo producto se destinará por partes iguales a la sociedad Damas Protectoras del Obrero, que preside la señora Teodelina Alvear de Lezica, y a la sociedad Cantinas Maternales, presidida por la señora doña Helena Arcuedo de Martínez de Hoz

**BUENOS AIRES LAW TENNIS CLUB** — El 31 del corriente, con motivo de la terminación del año se realizará en las canchas del Buenos Aires Lawn Tennis Club un "invierno" fiesta que ha sido organizada por la comisión directiva de dicho club en obsequio de las familias de los socios

Las personas que no siendo socios deseen concurrir a dicha fiesta deberán solicitar las entradas por intermedio de algún miembro de la comisión.

Todo lo relativo a esta fiesta se atiende en la secretaría del club, calle Reconquista 46

**CIRCULO DE DAMAS DE SAN JUAN** — Se efectuará hoy en los salones del Club de Belgrano la fiesta organizada en beneficio de la obra que realiza el Círculo de Damas de San Juan de la Confederación Nacional de Beneficencia, que preside la señora María Esther Flores Bravo de Escobar.

**COMIDAS** — El señor Héctor Castañeda ofrecerá esta noche una comida en el Jockey Club, en obsequio de un núcleo de amigos

**CLUB ARGENTINO DE PELOTA** — Los socios de esta institución se reunirán esta noche en una comida de camaradería, con motivo de cumplirse el cuarto aniversario de la fundación del club

**BENEFICIOS** — La sociedad Damas Protectoras del Obrero ha organizado una fiesta con motivo de la distribución de premios a los obreros de los centros del parque de los Patricios, Palermo y Belgrano.

Para esta reunión, que se realizará el próximo domingo, en el teatro Colón, han sido invitadas las autoridades nacionales y municipales, como asimismo algunas familias de nuestra sociedad y las de los obreros de los centros de instrucción

—Muchas familias asistieron a la fiesta realizada anoche en el teatro General Belgrano en beneficio de los niños pobres del colegio que sostiene la asociación Doctrina Cristiana de la Inmaculada Concepción.

**ENLACES** — En la iglesia de San Agustín será bendecido esta tarde el enlace de la señorita Marta Ballero con el señor Teófilo Bordeu, ceremonia de la que será padrinos la señora Pedrona H. de Bordeu y el señor José Ballero.

En el casamiento civil serán testigos por parte de la novia, los señores almirante Manuel Domecq García y Guillermo Ballero, y por parte del novio, los señores Francisco Casalins y Carlos J. Forn.

—El 22 del corriente se efectuará el enlace de la señorita Luisa Ferrou con el señor Cornelio P. Alurralde, acto del que serán padrinos la señora Noeli Alurralde de Lecuona y el señor Francisco Ferrou.

—Dió motivo a una lucida ceremonia nupcial el enlace de la señorita Blanca Mora y Araujo con el capitán de navío Horacio Esquivel, bendecido ayer por la tarde en la basílica de San Francisco. Fueron padrinos la señora Amalia Esquivel de Parodi y el doctor Manuel Mora y Araujo.

Terminada la ceremonia se realizó en casa de la familia de la novia una íntimada reunión

—Fué consagrado ayer en la capilla de Nuestra Señora de las Victorias el enlace de la señorita Victoria Rivera con el José María Badigaluppi.

—En la capilla de Nuestra Señora de las Victorias fué bendecido ayer el enlace de la señorita María Antonia Beltrame con el señor Juan Carlos Davison, acto del que fueron padrinos la señora Raquel Davison de Luiz de los Llanos y el señor Carlos J. Avarragaray

—Con misa de esponsales fué consagrado ayer en la iglesia del Salvador el enlace de la señorita María Cecilia Etcheparehorda con el señor José M. Ahumada Actuaron como padrinos la señora Virginia Sotomayor de Ahumada, madre del novio, y el doctor Nicasio Etcheparehorda, padre de la novia

Después de la ceremonia, en casa de la familia de la novia se efectuó una reunión, que resultó muy lucida

**DESDE MONTEVIDEO** — Miércoles (por telégrafo) — Se efectuó el enlace de la señorita Beatriz Cranwell Suárez con el señor Juan M. Figari Legran, ambos extensamente vinculados en la sociedad uruguaya.

**CAMBIOS DE RESIDENCIA**—Salidas: Para Huetel partieron la señora Concepción Unzue de Casares, la señora María Unzué de Alvear, el señor José Manuel Llobet y su señora, Susana Casares, el señor César González Guerrico y sus hijos, el señor Horacio Sánchez Elía, su señora, Josefina Alzaga Unzué, y sus hijos.

—Se ausentaron para La Magdalena la señora Teresa M. de Echeverría, su hija María Carmen y la señorita Josefa Miranda

—Para Carlos Salas el doctor Juan Esteban Guastavino.

—Se ausentará hoy para Posadas, Misiones, el nuevo juez letrado del territorio, doctor José María Guzmán, acompañado de su señora.

—Para San Vicente partieron el ingeniero Federico Alvarez de Toledo y familia.

—Mañana partirán para Mar del Plata la señora María Urdinarrain de Peralta Ramos y el señor Julio Méndez Muñoz, su señora, Zulema Peralta Ramos, y sus hijos.

—Para Mar del Plata el doctor Jorge Ferrari y familia

—Para Pergamino el señor Enrique Ramagón, su señora, María Elena Moreno, su hijo Enrique José y las señoritas Leonor y Ana María Lovato Ramayón

—Para Carlos Casares se ausentarán hoy el señor Cirilo Raffo, su señora, Sara Galeano, y sus hijas.

Llegadas: De Alta Gracia la señora María Gache de Luro, el señor Félix I. Fernández y su señora, Teodelina Gache, y el doctor Roberto Gache.

—De estación Alejandra llegó el doctor Joaquín Lagos en compañía de su hermana Sara.

**VIAJEROS** — Salidas: En el vapor "Western World", que saldrá hoy con destino a Nueva York, se ausentarán, entre otros, los siguientes pasajeros:

Capitán de navío señor Horacio Esquivel y su señora, cónsul de España señor Joaquín Iturralde, Carlos V. Sommer, Adelaida Girbone de Obligado y sus hijos Lía Ofelia y Miguel, doctor Horacio Ferrer y señora, doctor Rafael Angulo y señora.

—Anoche, para Montevideo, el señor Carlos Shaw y señora, María Arocena de Zumarán.

—Se ausentarán hoy para Europa, a bordo del vapor "Mendoza", el doctor Manuel Mujica Farías, su señora Lucía Láinez, y sus hijos Manuel y Roberto, Francisco Arteaga, su señora, Herminia Lan y sus hijos señora Angélica Peralta Ramos de Balcarce y su hija Lola.

Llegadas: El sábado próximo llegarán a bordo de "Giulio Cesare" después de una ausencia de seis años, el cónsul general de la República Argentina en Barcelona, señor Alberto I. Gache y su señora, María Redrue lo

—A bordo del vapor "Giulio Cesare", que llegará a este puerto el 22 del corriente, regresarán de Europa y puertos intermedios, entre otros, los siguientes pasajeros:

Doctor Juan Alberto Belaústegui, su señora María Elena Mihanovich y sus hijos señora Agustina Roca de Marcó y sus hijas Agustina y Clara; Nicolás Mihanovich, ingeniero Arturo Pimentel, Gustavo Casares, conde Antonio Numis di Pollone, su señora y su hija; monseñor Mitiga Grosafatte, doctor Enrique A. Keen y sus hijas; Eduardo Escudero y señora, Ernesto Rosenthal, Bruno Cittadini y señora, señora Elisa Funes de Juárez Celman y su hija Blotina, señorita Clara Roca, Víctor Goriero Pizarro, doctor Jorge Casares y su señora María Inés Nevares y Héctor Astengo

**ENFERMOS** — Ha sufrido una recaída el señor Enrique García Velloso

—Guillermina la señorita Lola Shaike y Zeballos

# EL TERRENO PARA EL NUEVO EDIFICIO DEL CONCEJO DELIBERANTE

En el mensaje enviado el 14 del mes en curso al Concejo Deliberante por la Intendencia Municipal, se explicaban las razones por las cuales la última no destinaba determinado terreno de propiedad del municipio a la construcción del nuevo edificio para el Concejo, de acuerdo con lo dispuesto en la ordenanza sancionada por el mismo.

En nuestra edición del 3 de agosto publicamos un croquis de dicho terreno situado en la diagonal Presidente Julio A. Roca, esquina Chacabuco, cuya superficie es de 2.393 metros cuadrados y que se destinó a ese objeto

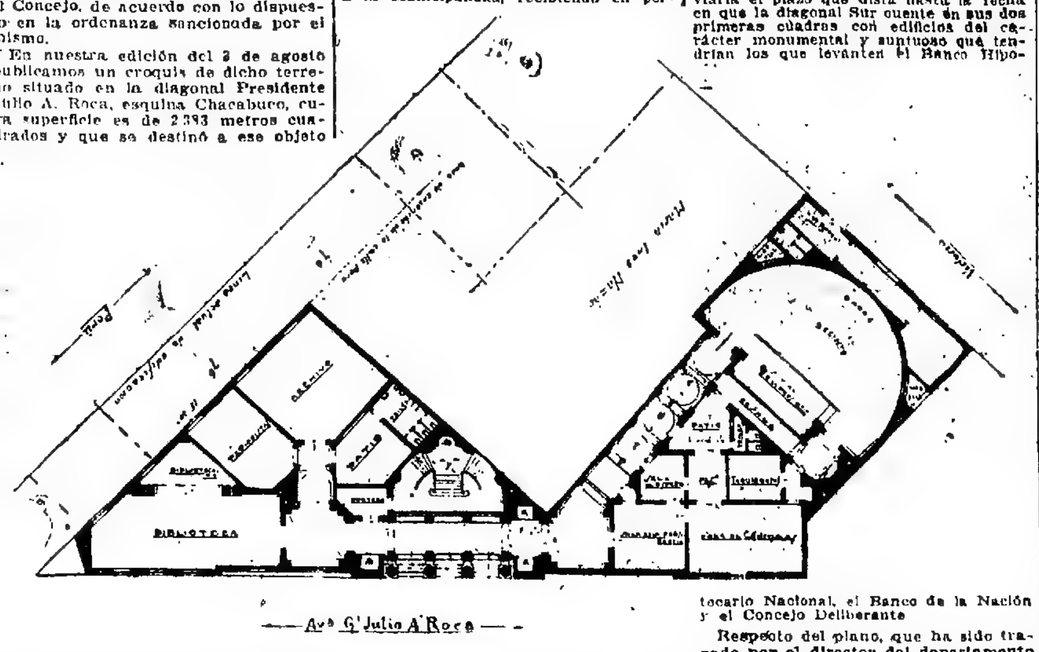


—— Avda. Gral. Julio A. Roca ——

por la comisión respectiva. Pero, como la Intendencia manifestó más tarde que se había iniciado una gestión ante el Banco Hipotecario Nacional para adquirirlo y edificar en él, proponiendo otro ubicado en la misma diagonal, entre las calles Perú y Moreno, y adquirió, en esta última, por contratos suscriptos "ad referendum" del Concejo, otros terrenos que unidos al primero sumarían una superficie total de 2.539,50 metros cuadrados. Más tarde, finalmente, y por inclinarse al desistimiento de la operación la Intendencia, en virtud de considerar elevado el precio de dichos inmuebles, propuso al Concejo para la construcción de su edificio el terreno respecto a cuya ubicación y extensión ilustra, el croquis que acompaña estas líneas. Sobre este terreno, el referido mensaje expresa lo siguiente:

En la calle Perú números 126 al 64, existe una propiedad que perteneció a don Carlos Villate Olaguer, más tarde a don M. Ugarte y hoy al Banco de la Nación Argentina y que éste ofrece ceder a la Municipalidad, recibiendo en permuta el terreno que ésta posee en la diagonal Sur, entre las calles Bolívar y Alsina, cuya superficie es de 1.226,09 metros cuadrados, satisfaciendo a un precio que se convendrá oportunamente el exceso de 363,79 metros cuadrados que presenta este terreno respecto del que fué del señor Villate Olaguer, cuya superficie es sólo de 862,30 metros cuadrados.

El terreno que cedería el Banco de la Nación, unido al que ya posee la Municipalidad en la misma manzana, representa en conjunto una superficie de 1.958,88 metros cuadrados, en la cual, a pesar de su forma irregular, podría levantarse el nuevo edificio del Concejo en forma que pudiesen ubicarse en el mismo todas las dependencias necesarias para una construcción de esa naturaleza. Es indudable que las condiciones en que deberá levantarse el plan general del edificio del Concejo se modificaría muy favorablemente con la adquisición del terreno lindero, Victoria 568 al 78, propiedad de la señorita María Inés Nazar, ya sea en su totalidad o en parte.

Si así se resolviera, quedaría facilitado un avenimiento respecto a la transferencia del terreno que debe adquirir el Banco Hipotecario Nacional y se abreviaría el plazo que dista hasta la fecha en que la diagonal Sur cuente en sus dos primeras cuadras con edificios del carácter monumental y suntuoso que tendrían los que levanten el Banco Hipotecario Nacional, el Banco de la Nación y el Concejo Deliberante.

Respecto del plano, que ha sido trazado por el director del departamento de obras públicas, nos manifestó ayer, el Intendente que el terreno está bien aprovechado y que tiene dos entradas independientes, una por Victoria para el público de la barra y otra por la avenida para los concejales. El edificio constaría de varios pisos, tres o cuatro, y en el primero se haría una gran sala para fiestas de la Municipalidad. En los restantes, se instalarían las oficinas de las comisiones y las otras dependencias del Concejo. Añadió, también, que si el Banco de la Nación adquiriese nuevos terrenos sobre la calle Perú y quisiese permutarlos con los de propiedad municipal en compensación del excedente que debe pagar a la Municipalidad, podría salvarse la estrangulación que, como se ve en el plano, afectaría al edificio proyectado.

# AGRICULTURA, GANADERIA E INDUSTRIAS DERIVADAS

## LA LUCHA CONTRA LA LANGOSTA

### Protección de los cultivos

### EMPLEO DE CORTINAS DE HUMO

### Otras informaciones

En ediciones anteriores nos hemos ocupado de las experiencias que han venido realizándose en el Ministerio de Agricultura para proteger los cultivos amenazados por la langosta, mediante el empleo adecuado de cortinas de humo. En Norte América, en Sud Africa y en varios países europeos se han realizado también numerosos ensayos con el mismo fin y los resultados obtenidos permiten esperar que dentro de breve tiempo se llegue a un resultado práctico, sobre todo si se consiguen fabricar económicamente las antorchas necesarias para la producción del humo.

Para las primeras experiencias que se han realizado entre nosotros, el departamento de Agricultura obtuvo la cooperación del Ministerio de Marina, que encomendó al teniente de fragata Coelho la preparación de las antorchas necesarias, semejantes a las utilizadas en la pasada guerra para formar cortinas de humo destinadas a ocultar a la vista del enemigo los movimientos de tropas. El teniente de fragata Coelho, después de varios ensayos, llegó a preparar varias antorchas que fueron quemadas con resultado satisfactorio, pues ardieron durante diez minutos aproximadamente, arrojando gran cantidad de humo lo suficiente denso como para el objeto a que se le destinaba. Según cálculos hechos en el Ministerio de Agricultura, estas antorchas vendrían a costar al gobierno pesos 1.50 cada una.

Con el propósito de continuar las experiencias y comparar los resultados que dan esas antorchas con las que se fabrican en Norte América, el Ministerio de Agricultura encargó a un establecimiento norteamericano la preparación de 1.500 antorchas que han llegado ya a nuestro puerto a bordo del vapor "Vauban" y que serán ensayadas dentro de breve tiempo en un lugar del interior donde haya langosta. Estas antorchas de fabricación norteamericana vienen a costar a nuestro gobierno 2,66 dólares cada una.

Por otra parte, en los laboratorios del Ministerio de Agricultura se han hecho también diversos ensayos para fabricar antorchas. En primer lugar, se prepararon varias de acuerdo con los procedimientos seguidos en Sud Africa, que fueron ensayadas hace algún tiempo, y luego se prosiguieron las experiencias modificando la fórmula primitiva, hasta conseguir la preparación de varias antorchas que fueron quemadas ayer, en presencia del doctor Le Bretón, con resultado bastante satisfactorio.

Estas antorchas quemadas ayer han sido preparadas en pequeños recipientes metálicos, de forma cilíndrica, y contienen dos sustancias. La sustancia colocada en la parte inferior del recipiente contiene nitrato de potasio, borato de sodio y aserrín, con borato de sodio, aserrín y petróleo bruto de Comodoro Rivadavia; y la sustancia colocada en la parte superior contiene nitrato de potasio, azufre y azúcar. Estas antorchas serán ensayadas también, junto con las traídas de Norte América, en un lugar donde la langosta amenace algún cultivo.

—La Dirección General de Agricultura y Defensa Agrícola recibió ayer las siguientes informaciones sobre la invasión de langosta:

Paraná — El día 15 comenzaron a producirse nacimientos en el distrito Sauce, del departamento Nogoyá.

Concordia — Esta seccional ha elevado un informe a la superioridad relacionado con el estado de la langosta el día 15 del corriente.

Refiriéndose a la voladora, dice que, desde el 5 del actual, no se han producido nuevas invasiones ni pasajes, encontrándose toda la jurisdicción seccional libre de la plaga en dicho Estado.

La eclosión se ha producido ya totalmente en los departamentos de Concordia, Feliciano, Federación y Villaguay. Dentro de pocos días más habrá nacido la mosquita de todos los desoves producidos, con excepción de los que se han perdido por el exceso de humedad, lo que se está comprobando a fin de poder apreciar su importancia. Con respecto a la saltona, continúa dicha comunicación, puede decirse que existe en todo el departamento Feliciano, en los distritos Federal y Diego López, del de Concordia, y en Tatutí, de Federación, en la proporción siguiente: departamento Feliciano 250 kilómetros cuadrados, Concordia 500 y Federación 50, lo que hace un total de 800 kilómetros cuadrados.

La destrucción efectuada hasta la fecha, en los departamentos Concordia, Federación, Feliciano, Colón y Villaguay, alcanza a 202.170 kilos de voladora; 1.559 hectáreas y 400 metros de desoves; 107 hectáreas, 11.720 metros y 8.750 kilos de mosquita y 4 hectáreas, 15.081 metros y 127 metros de saltona.

Las continuas y abundantes lluvias caídas en esta región han contribuído eficazmente a diezmar los nacimientos de mosquita.

Bahía Blanca. La manga de voladora asentada en Chimpay, del departamento Avellaneda, territorio de Río Negro, se levantó el día 15 con rumbo al Norte.

Entre Río Colorado y Río Salado, a la altura de Fortín Uno, encuéntrase asentada una regular manga en estado pesado.

Salta — La manga de voladora pesada, estacionada en el distrito de La Merced, de Cerrillos, continúa desovando en una extensión de 1.500 hectáreas, en forma diseminada. Con fecha 14 se levantó al Sur la fracción de manga voladora que permanecía asentada en el departamento Orán.

Una parte de la voladora del departamento Cerrillo alzó vuelo el 16 para invadir el distrito Chicoana, en una superficie de 10 kilómetros cuadrados.

## LAS CARNES VACUNAS EN LOS PRINCIPALES MERCADOS

### RELACION DE PRECIOS MAYORISTAS CON LOS QUE RIGEN EN LINIERS

Por intermedio de la embajada argentina en Washington y de la legación de nuestro país en Londres, el Ministerio de Agricultura ha recibido las cotizaciones (término medio) de las carnes vacunas en Chicago, Nueva York y Smithfield, correspondientes al día 15 del corriente.

La relación de los precios mayoristas que rigen en esos mercados, con los que rigen en nuestro mercado de Liniers, es la siguiente:

| Mercados | "Choice" Muy especiales | "Good" "Chilled" y congelado | "Medium" "Continental" | "Common" Conserva y consumo |
|---|---|---|---|---|
| Chicago: | | | | |
| Precio por 100 libras en oro americano | 18.50 a 19.— | 17.— a 18.50 | 15.— a 17 | 11.— a 14.— |
| Precio por kilogramo (carne limpia) en $ | 1.26 a 1.30 | 1.16 a 1.26 | 0.93 a 1.16 | 0.75 a 0.95 |
| Nueva York: | | | | |
| Cien libras de carne limpia en oro americano | 18.50 a 19.50 | 15.— a 17.— | 13.50 a 14.50 | 12 a 13.50 |
| Equivalencia por kilogramo (carne limpia) en $ | 1.26 a 1.33 | 1.02 a 1.16 | 0.92 a 0.99 | 0.82 a 0.92 |
| Smithfield (Londres): | | | | |
| "Stone" de 8 libras en moneda británica, cuartos anteriores y posteriores, término medio | Este tipo no se cotiza en la Argentina | 3 ch. 6 | 2 ch. 11 | — |
| Equivalencia por kilogramo en moneda nacional | | 0.65 | 0.54 | — |
| Liniers: | | | | |
| Por kilogramo, en pie | No se engorda a más en la Argentina | 0.18 a 0.20 | 0.16 a 0.18 | 0.12 a 0.16 |
| Equivalencia por kilogramo (carne limpia) en $ | | 0.30 a 0.33 | 0.26 a 0.30 | 0.18 a 0.24 |

## EN CORRIENTES

### EL CULTIVO DEL ALGODONERO

### Importancia alcanzada

Paso de los Libres (Corrientes), diciembre 19—El agrónomo regional, señor Manuel A. Blasco, ha presentado al Ministerio de Agricultura de la Nación un informe acerca de la distribución de semilla del algodonero y de la importancia alcanzada por este cultivo.

Hace notar, entre otras cosas, que el año anterior los sembrados de ese textil abarcaron una extensión de 2.000 hectáreas, mientras que en el año en curso, el área de los mismos alcanzó una zona de cerca de 14.000 hectáreas.

El agrónomo Blasco, personalmente, distribuyó entre los agricultores la semilla e instruyó a aquéllos sobre diversas peculiaridades que ofrece el cultivo de referencia.

Por su parte, el gobierno de la provincia, así como también los órganos periodísticos locales, secundaron la iniciativa del Ministro de Agricultura de la Nación y a esos factores se debe también, fuera de duda, la importancia alcanzada por los sembrados de algodonero.

Las compañías ferroviarias trasportaron gratuitamente las semillas.

Cálculos hechos, permiten informar que, independientemente de los jornales que acarrearán determinadas plagas, el rendimiento total girará alrededor de 10.000 toneladas de algodón en bruto, lo que representa una suma de cerca de $ 000.000 de pesos, cantidad que beneficiará a innúmeras familias que antes desenvolvían con tropiezos sus actividades.

Dada la importancia de los cultivos, que cada vez se harán más intensos, es de esperar que prosperen las iniciativas acerca de la instalación de manufacturas para la industrialización de ese textil.

## EN SAN LUIS

### GRAN INVASION DE LANGOSTA

San Luis, diciembre 19 — Se me informa que los departamentos de la capital, Pedernera, Pringles, Belgrano y Junín, es decir, casi las tres cuartas partes de la provincia, han sido invadidos por grandes mangas de langosta voladora y saltona, existiendo además, extensas zonas de desove y gran cantidad de mosquita que está naciendo.

La comisaría seccional de esta provincia ha enviado una nota a la dirección general de la Defensa Agrícola, en la que solicita se le provea de materiales de defensa y del personal necesario, por ser el actual completamente insuficiente para atender las zonas que son demasiado extensas.

En el departamento Pedernera no existen más que cuatro empleados, quienes no pueden dar regular cumplimiento, por cuanto se trata de la zona agrícola más extensa de la provincia con sembrados de trigo, lino, avena y alfalfares.

En el departamento de Junín es imposible combatir las grandes mangas de saltona por falta de materiales.

En cuanto a los departamentos capital, Pringles y Belgrano, están completamente abandonados y sus cultivos corren serios peligros.

Sería de desear que las autoridades entregaran a la seccional el material suficiente para la defensa.

## HOGAR AGRICOLA DE GENERAL ALVEAR

Intendente Alvear (Pampa) diciembre 19—Con buen éxito vienen funcionando desde el 6 del corriente los cursos temporarios del Hogar Agrícola, dependientes del Ministerio de Agricultura de la Nación.

Esta enseñanza, que abarca todo lo que se refiere al hogar rural, ha despertado mucho entusiasmo en los agricultores, padres de los alumnos, así como también en el vecindario en general.

Desde hace tiempo venía sintiéndose la necesidad de una escuela de esta índole, viendo hoy cumplidos sus anhelos con la implantación de estos cursos que beneficiarán grandemente esta zona agrícola.

Han prestado su apoyo a esta escuela, prestigiosos vecinos de ésta, figurando entre ellos el doctor Teodoro Vaccaro que dicta desinteresadamente clases de puericultura, higiene y primeros auxilios, lo mismo que el ingeniero Jorge Pico, que dicta clases de zootecnia y arboricultura.

Otras clases están a cargo de la señorita Emilia Alvarez, secundada por las señoritas Rebecca Chachuques y Delia Igoa.

## EXPOSICION GANADERA DE TRELEW

Rawson (Chubut), diciembre 19—Los trabajos que efectúa la comisión directiva de la Sociedad Rural del Chubut para que resulte lo más fructífera posible la exposición ganadera que se realizará en la vecina ciudad de Trelew, se encuentran muy adelantados.

Con tal motivo existe mucha animación entre los ganaderos de la región, que desde hace mucho tiempo vienen seleccionando con mucho cuidado sus planteles, como lo prueba el hecho de que lotes de hasta de 20.000 kilogramos de lana hayan alcanzado el precio de 30 pesos en el mercado de esa capital.

Entre los establecimientos ganaderos que ya se hallan inscriptos para tomar parte en la sección de lanares, se encuentran las cabañas General Urquiza y La Cantábrica, que en el año corriente obtuvieron los primeros premios.

### Lluvias perjudiciales

Humberto, diciembre 19—Las continuas lluvias han venido a entorpecer los trabajos de la trilla.

### Perjuicios de la langosta

Pueblo Alfonso (Formosa), diciembre 19—Continúa reinando un tiempo muy favorable para los cultivos. En cambio la langosta saltona ocasiona considerables perjuicios en los sembrados, por cuyo motivo los colonos se ayudan mutuamente a fin de destruir los desoves del acrídido.

Rosario, diciembre 19—En los diversos distritos situados en jurisdicción de la seccional Rosario de la Defensa Agrícola, se han distribuído carteles, por medio de los cuales se comunica a los agricultores que el ministerio vende al contado únicamente, puestos en los depósitos del mismo, bolsas para trigo, a 29 centavos cada una, hasta 4.600, para maíz; a 23 hasta 18.500, hilo sisal, cada fardo, a 14.70 pesos, hasta 15 fardos, e hilo patente, a 1.90 pesos, hasta 15 kilogramos.

### Cooperativa de tamberos en Glew

Glew (Almirante Brown), diciembre 19 — La Sociedad Cooperativa de Tamberos, de esta zona, inauguró en la semana última su fábrica propia para la elaboración de las productos de la leche.

### Mercado Victoria de Bahía Blanca

Bahía Blanca, diciembre 19 — En el mercado Victoria, de esta ciudad, entraron 122.062 kilogramos de lana, y salieron 103.725; queda una existencia de 855.132 kilogramos de ese producto, y se vendieron 111 000

### Lluvias

Intendente Alvear (Pampa), diciembre 19 Ha llovido en esta zona 21 milímetros

## SOCIEDADES Y CIRCULOS

SOCIEDAD COSMOPOLITA DE PROTECCION MUTUA E INSTRUCCION—Conociendo con el programa de difundir la cultura, esta institución iniciará mañana una serie de conferencias de vulgarización científica en su propio local, calle Chacabuco 1072

El acto al que han sido invitados a concurrir todos los socios de la institución y los alumnos del Instituto mercantil gratuito que la misma sostiene, dará comienzo a las 21, y en él hará uso de la palabra el conferenciante público señor Dr. Víctor Alberto Fiñarkoro, quien disertará sobre la organización y funcionamiento de la Contaduría General de la Nación. El acceso al local será libre.

## PERIODISMO

"COARAS Y CARETAS" — Ha sido puesto en circulación el número extraordinario de "Caras y Caretas", editado con motivo de fin de año y en celebración del 23o. aniversario cumplido por la prestigiosa revista argentina en el pasado mes de octubre.

En ocasión de esa fecha tan significativa para el mencionado semanario tuvimos oportunidad de referirnos a la obra realizada por ella en un cuarto de siglo de vida.

El actual número extraordinario, por su presentación gráfica y las notas y colaboraciones que contiene, representa un esfuerzo demostrativo del adelanto alcanzado en este orden de publicaciones y merecedor por lo tanto de franco elogio.

"EL COMERCIO", de San Nicolás — Con frase un tanto amarga, rememora este colega su décimosexto aniversario, como quien afirma que seguirá luchando por los viejos ideales de justicia, libertad y progreso, aunque vaya perdiendo la esperanza de llegar al puerto, anhelado No. En las mismas columnas de "El Comercio" consta el hecho de que el ascenso de la República se realiza, a pesar de todas las dificultades que sea preciso afrontar. Nuestro saludo afectuoso.

## ARTE Y TEATRO

### MAIPO

"Esta noche es noche buena", por Isaac Morales (hijo) y César Bourel. — Con motivo de la función realizada en beneficio de varios elementos que integran el conjunto del Maipo, fué estrenada por la compañía Morganti-Gutiérrez la pieza original de Isaac Morales (hijo) y César Bourel, titulada "Esta noche es noche buena". La obra, cuyo argumento desarrolla escenas basadas en las dificultades que pasan en Roma varios estudiantes argentinos, con quienes ha sido pocó pródiga la suerte en sus pretensiones artísticas, obtuvo sólo benévola acogida por parte del público, a pesar del empeño puesto por aquel conjunto en su interpretación, respecto de la cual es dable destacar la acertada labor de los actores Morganti y Gutiérrez.

Marconi — La función de esta noche se realizará en beneficio del vendedor de diarios Juan Fernández.

El programa comprende la representación de "El rey de los hoteles", por la compañía que actúa en ese teatro, y una sección de variedades en la cual tomarán parte varios artistas pertenecientes a otros conjuntos.

Nacional — La compañía que actúa en este teatro, estrenará mañana la pieza original de Julio Sánchez Gardel, titulada "Perdonemos".

Comedia — Con motivo de la 50.ª representación de la fantasía de actualidad política española "Ruido de sables o El hombre que hacía farta", original de Emilio Dupuy de Lome y del maestro Bernardino Torres, la empresa de este teatro ofrecerá esta noche una función extraordinaria en honor de los autores.

En esta misma obra se presentará hoy la pareja de bailes modernos "Los Chivos".

Asociación Wagneriana — Con el concierto de anoche se clausuró la 12ª temporada artística de la Asociación Wagneriana, antigua institución de cultura de bien cimentados prestigios en nuestro ambiente y que ocupa un sitio destacado en la historia de nuestra evolución musical.

En los varios centenares de audiciones que desde su fundación hasta hoy fueron ofrecidas por la Asociación Wagneriana a sus asociados y al público, han actuado los más destacados elementos musicales del país y la mayoría de los más celebrados concertistas y conjuntos extranjeros que nos han visitado. Es por ello que la colección de sus programas significa una síntesis del movimiento artístico de Buenos Aires.

El hecho de ser esta asociación de carácter popular y democrático, no ha permitido que se dedicara a la organización de conciertos sinfónicos, lo cual exige, al principio, un capital importante para hacer frente al déficit que probablemente se produciría. Sin embargo, con sus dos mil socios, la Wagneriana puede y debe ampliar su campo de acción: los conciertos sinfónicos son una necesidad. Sin ellos nuestra cultura musical será siempre incompleta, y como la tentativa de una sociedad gremial, realizada este año, fracasó por diversas causas, entre otras la de la hora en que se realizaban los conciertos, el escaso interés de los programas y la manera harto deficiente con que se ejecutaban, necesario es, mediante un sacrificio, ofrecer al público audiciones orquestales que satisfagan sus exigencias, en cuanto a dirección, repertorio y ejecución, único modo de imponer una manifestación de arte que sólo ha triunfado aquí, cuando estuvo a cargo de extranjeros, no obstante que nos sobran elementos para organizarla en forma irreprochable.

Creemos que la comisión directiva de la Asociación Wagneriana, debería encarar valientemente el asunto, en la seguridad de que si sus conciertos sinfónicos son de igual mérito que la mayoría de sus audiciones de cámara, no tardarán en imponerse definitivamente.

Anoche cantó la señora Salomea Krucenisky, de quien nos hemos ocupado largamente; ante el público de la Wagneriana la eximia cantante volvió a conquistar un éxito brillante y merecido, en un programa compuesto por obras de Schumann, Brahms, Strauss, Pizzetti, Santoliquido, Castelnuovo, Respighi, Gretchaninow, Rimsky-Korsakow y Mussorgsky, y dos obras argentinas: "La tarde" de José André y "Sé" de Carlos López Buchardo, que tuvo que repetirse.

Ante los insistentes aplausos de la concurrencia, la señora Krucenisky se vió obligada a agregar varias obras al programa.

Acompañó, con su arte de siempre, Rafael González.

Concierto de alumnos — Esta noche, a las 21, en el salón La Argentina se realizará un concierto de alumnos de las clases de piano, canto, violín y guitarra, del conservatorio Drangosch.

## NOTICIAS DE POLICIA

### AUDACIA DE DOS LADRONES

### Robo por la fuerza

El personal de la comisaría 36.ª se ocupa en el esclarecimiento de un audaz robo perpetrado en aquella jurisdicción y en el cual han sido actores dos delincuentes temibles.

En un lugar muy despoblado, calle Santa Catalina 1478, viven en una habitación de su propiedad Silvio Tallarico, comisionista de cueros, su esposa Graciana Scalese y un hijo de ambos, de 9 años de edad, llamado Antonio.

En la noche del martes, Tallarico se trasladó a otro barrio para entrevistarse con una persona por asuntos comerciales, quedando en la habitación su esposa y su hijo. Minutos después, Graciana y Antonio, que dormían, se despertaron sobresaltados, al sentir ruidos extraños dentro de la habitación. Dos individuos se acercaron a Graciana y uno de ellos, armado de un cuchillo, amenazó matarla si no indicaba el sitio en el cual su esposo guardaba el dinero. Graciana amedrantada les manifestó que lo hallarían en interior de un ropero que señaló.

Mientras el malhechor del cuchillo seguía en actitud amenazante, el otro abrió el ropero y sacó la suma de mil pesos que allí estaban depositados y varias ropas por valor de cincuenta pesos.

Inmediatamente los ladrones se dieron a la fuga.

Graciana y su hijo, que también se despertó ante la presencia de los ladrones, sin salir de la habitación dieron voces de auxilio, que atrajeron la atención de un vecino, quien dió aviso a la policía.

Tallarico regresó a su domicilio una hora después, cuando estaban practicando averiguaciones los empleados de la sección 36ª.

Con la impresión recibida, Graciana proporciona pocos detalles respecto a la filiación de los delincuentes. Solo recuerda que cuando salió su esposo, cerró la puerta con llave, la que quedó en la cerradura y presume que los ladrones entraron temprano, cuando ellos estaban en la cocina y se escondieron debajo de una mesa cubierta con una larga carpeta que llega a poca distancia del suelo.

Los ladrones conocían bien los detalles de la vida de los Tallarico y tenían la certeza de que su dinero estaba depositado en la habitación, según se infiere de la forma en que procedieron.

### BATIDA DE MALEANTES

### Detención de un prófugo

Con motivo de los últimos asaltos realizados en esta capital, el comisario Foppiano, jefe de la sección robos y hurtos, dispuso que varias comisiones de empleados efectuaran diversas batidas para detener a sujetos de malos antecedentes. El resultado de esta diligencia fué la detención de más de veinte individuos, en su mayoría profesionales del delito.

Una de esas comisiones compuesta por el auxiliar Fernández Bazán y los empleados Mussi y Chiessa, en la esquina de las calles Venezuela y Entre Ríos, detuvo a Segundo Cherino o Rufino Pereyra o Francisco Torres o Segundo o Domingo Serino (a) Segundo de Barracas o Malamango, quien el 1.º de diciembre de 1918 huyó del presidio de Santa Cruz, donde cumplía una condena de 10 años por los delitos de asalto y robo.

El detenido es italiano, casado, de 40 años de edad, con 23 años de residencia en el país, registrando en su prontuario una condena de 6 años por robo y lesiones, 4 entradas por delitos análogos y 23 por contravenciones.

Con el fin de que cumpla la condena impuesta, Cherino será embarcado en breve con destino a Río Gallegos.

### LA REMOCION DE PERSONAL

Fué ayer un día de gran movimiento en la policía con motivo de la remoción de personal, pues todos los empleados nombrados se hicieron cargo de sus nuevos destinos.

La remoción ha permitido a la jefatura de policía colocar comisarios al frente de las secciones de más importancia y dotar a éstas del personal necesario.

Con intervención del jefe de la división central, señor Gallone, fueron puestos en posesión de sus cargos el comisario de la sección 1.ª y el director de la escuela de policía; con la del comisario inspector Baldovino, los de las secciones 14.ª y 34.ª; del comisario inspector Moreyra, los de las secciones 2.ª, 3.ª, 4.ª y 9.ª; del comisario inspector García, los de las secciones 13.ª, 38.ª y 42.ª; del comisario inspector Bosero, los de las secciones 29.ª, 31.ª, 33.ª, 21.ª y 25.ª. Al resto del personal se le hizo ocupar su puesto a la hora del relevo de las guardias.

## HECHOS DIVERSOS

Anteanoche, a las 22, en la calle José E. Rodó, frente a la casa señalada con el número 6850, con motivo de un altercado que sostuvieron, Ventura Recalde fué herido en la cabeza con un ladrillo por José Vidal, quien se encuentra detenido en la comisaría 42ª.

—En la calle Obligado, entre las de Pampa y Sucre, el cabo Pedro Salas, del personal de la comisaría 33.ª, cayó del caballo que montaba y sufrió lesiones en distintas partes del cuerpo, de las que se asiste en el hospital Pirovano.

—Se encuentra detenido en la comisaría 27.ª Juan Scarbignone (a) El manchado, por recomendarse sin detención, acusado de lesiones a María Francois, hecho que ocurrió el 21 de octubre próximo pasado, en el interior de la casa Chubut 115.

—Procedente de Saavedra, provincia de Buenos Aires, llegó ayer a la estación Constitución, Eckhat Behrend, alemán, de 22 años de edad, soltero, quien presenta la fractura del brazo izquierdo, a causa de haber caído de un caballo en aquella localidad.

—Pedro Cardani, concurrió a la comisaría 12.ª, y denunció que de la puerta de su domicilio, Malvinas 57, personas extrañas le hurtaron el automóvil de su propiedad, valuado en 2.200 pesos.

—En el interior del asilo de mendigos, calle Junín 1930, se suscitó un incidente entre los asilados Ramón Riera y Leonardo Parissi, este último ciego. Exasperado Parissi aplicó un puñetazo en el ojo izquierdo a su antagonista, produciéndole una herida leve.

—Graciana Mendoza, mucama de la casa Díaz Vélez 4387, denunció en la comisaría 11.ª la sustracción de alhajas por valor de 800 pesos, las que guardaba en una valija, cuya cerradura violentaron.

—En el cruce de las calles Cochabamba y 24 de Noviembre, Víctor Petruccello fué herido en el rostro con arma cortante por un sujeto que se encuentra detenido en la comisaría 20ª.

—Ayer, a las 14.30, en el edificio en construcción, Directorio 564, el capataz Juan Roveda, español, de 60 años de edad, casado, en circunstancias en que trabajaba sobre un andamio, perdió el equilibrio y cayó al suelo, causándose lesiones leves en la cabeza.

—Falleció ayer en el hospital Fernández el herido Roberto Cendón, español, de 31 años de edad, casado. El nombrado, el 20 del corriente mes, mientras domaba un potro en las proximidades del Hipódromo Argentino, a causa de haber sido despedido del equino, cayó al pavimento y se produjo heridas graves en todo el cuerpo. El cadáver fué entregado a sus deudos.

—En la calle Saujil frente al número 67, después de una discusión que tuvieron por cuestiones del momento, José Ernesto Iglesias fué herido con un cuchillo en el muslo izquierdo por un individuo que se procura detener.

—Eladio López, montado en una bicicleta, transitaba anoche por la avenida Alvear, en dirección al Oeste, y al llegar entre las calles Malabia y Lafinur, debido a una mala maniobra, chocó contra una columna del alumbrado público, sufriendo por efecto del golpe la fractura del brazo izquierdo y contusiones en el rostro.

#### Infracciones a la ley de juegos

Por orden del comisario Racana, empleados de la sección leyes especiales (investigaciones) procedieron a la detención de los siguientes "quinieleros".

En la cigarrería calle Rivadavia 2285, a Hércules Pincenti y Antonio Zata, en la agencia y peluquería Vlamonte 2902, a Océano Angelozzi y Antonio Lofogo, y en la casa de inquilinato Charcas 459, piezas 3a., a Juan Malaje, Miguel Alejandro y Jacinto Vasi.

—Un agente de la comisaría 30a. procedió a la detención de Amadeo Domingo Sohiano a quien, en la cigarrería Pedro Mendoza 2391 sorprendió mientras aceptaba jugadas de "quinielas".

#### Accidentes del tráfico

Frente a la casa señalada con el número 1150 de la calle Lima, el automóvil de alquiler guiado por Pelayo de la Mata, derribó a Jenaro F. Llobet, produciéndole la fractura de la clavícula izquierda y contusiones en otras partes del cuerpo.

A las 10 de ayer en la calle Catamarca entre Tucumán y Viamonte Rosa Bogamientras atravesaba la calzada, fué derribada al pavimento por el tranvía de la línea 61 conducido por Manuel Vázquez. Resultó ilesa con heridas leves en el codo izquierdo.

—En la calle San Juan frente al número 2566 un tranvía llevó por delante a Mercedes Jiménez y Carmen Rodríguez, que resultaron con lesiones de regular importancia.

#### Atentados contra la propiedad

Héctor Scotti, que vive en la casa Linneo 1901, denunció la sustracción de ropas y efectos por valor de 3.000 pesos.

—Denunció en la comisaría 1a. Enrique Wangenit, que de la habitación que ocupa en la casa de pensión Tucumán 231, personas extrañas le hurtaron diversas alhajas por valor de 5.000 pesos.

—Angel Eva, domiciliado en la casa Independencia 3468, fué víctima de una sustracción de alhajas y ropas por valor de 1.600 pesos. En el mismo hecho resultó también damnificada la señora J. B. Vitale, quien todavía no compareció a justificar el monto de lo sustraído.

—Pascual Iribelli concurrió a la comisaría 34.ª y denunció que un individuo que desapareció le defraudó diversas mercaderías por valor de 829 pesos.

### EN EL PUERTO

#### Hallazgo de un cadáver

De las aguas del dique 3 fué extraído ayer el cadáver de un ahogado, que no ha sido aun identificado.

Se supone que sea el de un hombre que el domingo último se arrojó al agua y cuya filiación es la siguiente: 60 años de edad más o menos, regular estatura, cabello canoso, con barba y bigote; vestido regularmente con traje de saco azul marino, camiseta de algodón marrón, camisa blanca a rayas negras, cuello y corbata negras, botines de becerro y sombrero de paja negro.

## COOPERATIVAS FRUTICOLAS

### Iniciación de sus operaciones

El ingeniero agrónomo del Ministerio de Agricultura destacado en el Delta del Paraná ha comunicado a ese departamento que las cooperativas frutícolas recientemente fundadas en la zona a su cargo han comenzado ya sus operaciones vendiendo fruta por cuenta de sus asociados en el local ubicado en las calles Lavalle y Galio de esta capital.

Según informa el referido técnico, las cooperativas frutícolas de Pay Carabý y Feliciano operan en la siguiente forma:

El local central en esta capital se halla a cargo directo de los presidentes de las respectivas cooperativas, que son las facultadas para realizar las operaciones en ésta, al por mayor, como así al por menor, directamente al consumidor. Los socios y los no socios que consignan su producción a las cooperativas, la remiten al canal San Fernando, donde otro socio con el título de receptor es encargado de recibirla, procede a su selección, embalado, clasificación, siempre que el remitente no lo hubiera hecho en forma, y recepción a la casa central.

Realizadas las operaciones comerciales se procede a la liquidación en planillas, donde constan los gastos que ha demandado cada remesa hasta su venta total, el precio por detalle y conjunto y el importe remanente se deposita a la orden del receptor, para ser abonado a cada consignatario. Las ventas son estrictamente controladas por medio de boletas, en las que se especifican nombre del vendedor, fecha, número que corresponde al socio—dueño de la ruta,—especie, cantidad y precio, realizándose un arqueo diario del movimiento. Estas boletas, continúa el informante, se archivan a disposición de los socios, que podrán en cualquier tiempo, hasta un año, verificar cómo ha sido vendida su remesa por detalle.

Agrega el informe que las consignaciones aumentan diariamente, y las operaciones son cada vez más activas. Los precios a que venden las cooperativas citadas son un 50 por ciento más reducidos que los precios que se registran en el mercado del Plata, considerando la misma especie y calidad.

(De nuestra sucursal en La Plata)

## GANADERIA BONAERENSE

### Aumentos y disminuciones de 1921 a 1922

La dirección de estadística de la provincia ha compilado los datos relativos a los aumentos y disminuciones, por conceptos y especies, que se han producido en los ganados en el ejercicio 1921-1922. El resumen general arroja las siguientes cifras:

Vacunos—Aumentos: compra o herencia, 2.281.151; trasiado, 828.503; parición, 8.439.880. Total: 6.549.542.

Disminuciones: trasiado, 1.036 684; muerte 1.043.498; venta o partición, 3.987.933, consumo, 172.658; extravíos, 14.648; robos, 2.582. Total: 5.367.883.

Aumento real, 1.303.763; disminución real, 112.104.

Lanar — Aumentos: trasiado, 486 742; compra o herencia, 1.495.910; parición, 4.385.682. Total: 6.308 633

Disminuciones: trasiado, 486 742, muerte, 1.731 464; venta o partición, 4.554.838; consumo, 1.316 768; extravíos, 117.127, robos, 20.335. Total: 8.226.659.

Porcino—Aumento: compra o herencia, 138.504; trasiado, 22 740; partición, 813.097. Total: 474.341

Disminuciones: trasiado, 22 807; muerte, 108 747, venta o partición, 363 286; consumo, 113 454, extravíos, 8.864, robos, 456 Total: 612 663

Aumento real, 27.823; disminución real, 165.64?.

Yeguarizos—Aumentos compra o herencia, 293 806, trasiado, 38 070; parición, 113.399. Total: 506.276

Disminuciones: trasiado, 41.123; muerte, 117.569; venta o partición, 241 764; consumo, 7.052, extravíos, 4 474; robos, 1 093. Total: 413.665.

Aumento real, 123 239; disminución real, 30.029

Analizando los datos relativos a las sustracciones de ganado, se llega a las siguientes conclusiones:

Ganado vacuno: en General Madariaga, fueron sustraídos 431 animales, cifra máxima que consigna la estadística.

Ganado lanar: la mayor cantidad robada corresponde también al partido de General Madariaga, que figura con 2.392 animales sustraídos.

Ganado porcino, el mayor número de animales robados, 240 corresponde al partido de Bolívar.

Ganado yeguarizo con 289 animales, cifra máxima, figura el partido de Tornquist.

## PROXIMA EXPOSICION INDUSTRIAL

El presidente de la Unión Industrial Argentina, ingeniero Víctor Valdani, acompañado por el doctor Joaquín S. de Anchorena, visitó ayer en su despacho al Ministro de Agricultura, con el fin de poner en su conocimiento que dicha entidad se propone realizar el año próximo una exposición industrial, y al mismo tiempo solicitar el apoyo del Poder Ejecutivo para que esa iniciativa obtenga el mejor éxito posible.

El ingeniero Valdani manifestó al doctor Le Bretón que los industriales argentinos anhelaban una oportunidad que les permitiera exhibir sus productos y evidenciar así el grado de ad

# INFORMACION GENERAL DE LAS PROVINCIAS Y DE LOS TERRITORIOS NACIONALES

## TUCUMAN

## INTERVENCION NACIONAL

### CONSULTAS DEL INTERVENTOR

#### Anulación de acuerdos

#### FECHA DE LAS ELECCIONES

#### Las denuncias contra empleados policiales

**Tucumán,** diciembre 19 — El doctor Gondra ha consultado al Ministerio del Interior respecto a varios puntos que no podía resolver por sí mismo, de acuerdo con las instrucciones recibidas.

Entre los varios asuntos sobre que ha llevado instrucciones el secretario, señor Ramos Mejía, figura en primer término el que se refiere a la caducidad de varios acuerdos de ministros, creando empleos, entre los que se comprenden 30 maestras, que cesarían el 31 del corriente, y autorizando gastos que la ley de presupuesto no menciona. Una parte de esos acuerdos se considera de imprescindible necesidad prorrogarla, no sólo por lo que respecta a las imposiciones de orden administrativo, sino a la reclamación justiciera de la opinión pública, como en el caso de las maestras de escuela.

El otro punto importante sometido a resolución del ministerio es el que se refiere al decreto de convocatoria a elecciones. Como deben coincidir las elecciones de senador y diputados nacionales a fines de marzo próximo, y teniendo en cuenta que los primeros domingos de ese mes coinciden con las fiestas de carnaval, se presume que se fijará para las elecciones en Tucumán la misma fecha que corresponde a la capital federal, es decir, el último domingo de marzo, fecha que es posible que sea fijada para que las elecciones se realicen en toda la República, si se atiende a informaciones bastante autorizadas que llegan de Buenos Aires.

**Tucumán,** diciembre 19 — El jefe de policía ha hecho conocer esta tarde una resolución en la que establece que, por haber notado que cada vez que un órgano de la prensa, conforme con su misión informativa y de fiscalización, denuncia por su conducta a algún funcionario de la policía, éste levanta los cargo en la misma forma, lo que origina controversias, resuelve hacer saber a los empleados de referencia que deben abstenerse en absoluto de responder a las publicaciones que se hagan.

Para el cumplimiento de esta resolución se encarga especialmente al comisario de órdenes y a los comisarios inspectores.

Los empleados que no observen esta resolución, serán suspendidos la primera vez y perderán el empleo en caso de reincidencia.

**Tucumán,** diciembre 19 — El Centro Azucarero envió hoy una nota al interventor, doctor Gondra, para comunicarle que en la asamblea de industriales realizada ayer se resolvió acceder a la solicitud de 2.000.000 de pesos, hecha por la intervención.

En la nota se establece que, de acuerdo a lo propuesto por la intervención, los 2.000.000 de pesos que los industriales harán efectivos, serán en pago de los impuestos por este año, si el pleito entablado sobre inconstitucionalidad de la ley de presupuesto, les fuera desfavorable, y a cuenta de los impuestos por 1924, en caso contrario.

Pidan que en este caso los intereses de los documentos que descuente la provincia, sean por su cuenta, es decir, por cuenta del gobierno provincial.

El interventor y el secretario, doctor González Iramain, estudian este punto antes de dictar el decreto correspondiente.

**Concepción,** diciembre 19 — El interventor en la municipalidad, señor Ascoaga, ha sido reemplazado por el doctor Arce.

### SECRETARIO DE HACIENDA DE LA INTERVENCION

#### Sus gestiones en la capital

#### LA FECHA DE CONVOCATORIA

Se entrevistó ayer con el Presidente de la República el secretario de Hacienda de la intervención en Tucumán, señor Isaías Ramos Mejía, quien llegó anteanoche de aquella provincia.

Dicho funcionario, a quien interrogamos después de su conversación con el primer magistrado, nos manifestó que su visita al jefe del Poder Ejecutivo era de simple cortesía, pues, su viaje no obedecía sino a razones de orden particular, principalmente a la de llevar a su familia a Tucumán, lo que hará el sábado próximo.

**Preguntamos al señor Ramos Mejía** acerca de la fecha de convocatoria a elecciones en la provincia intervenida y a la ampliación de la representación legislativa, puntos que, como se sabe, están a consideración del Poder Ejecutivo por haberlos sometido en consulta el interventor, doctor Gondra. Nos manifestó aquel funcionario que ninguno de esos puntos había sido resuelto aún, pero que no tardarían en quedar despachados.

También, según oportunamente lo informó nuestro corresponsal en Tucumán, el secretario de Hacienda de la intervención gestionará en su breve permanencia en la capital, la subvención que el gobierno nacional adeuda a la provincia en concepto de gastos para la enseñanza, y que actualmente asciende a la suma de pesos 300.000 moneda nacional.

Según parece, ese asunto de la subvención escolar está demorado por no haberse enviado en forma las rendiciones de cuentas de anteriores entregas por igual concepto, pero está encaminado en forma favorable a los intereses de la enseñanza en la provincia del Norte.

El secretario de la intervención visitó también al Ministro del Interior, doctor Gallo, con quien conversó sobre los citados temas relacionados con la convocatoria a elecciones. Además, cambió ideas acerca de varios puntos de detalle atingentes a procedimientos electorales, pues, la ley de elecciones de la provincia no coincide, en muchos casos, con la nacional.

Con respecto a la fecha de convocatoria en Tucumán, parece que primará el criterio de hacerla coincidir con la de elecciones generales de renovación de la Cámara de Diputados en todo el país.

## ENTRE RIOS

### FERROCARRILES DEL ESTADO

#### Paros de personal

#### DAÑOS QUE OCASIONAN

**Diamante,** diciembre 19 — El Centro Comercial ha enviado un telegrama al Presidente de la Nación, en el que le significa que, debido al paro del personal de las líneas en construcción hasta Federal, en este muelle existen mercaderías e implementos agrícolas para las estaciones del interior, sin recapedir.

Manifiesta también que la paralización motivará el desvío de la exportación de cereales hacia otros puertos.

**Villa Federal,** diciembre 19—El personal de tracción y talleres de los ferrocarriles del Estado se declaró en huelga, exigiendo el pago de los sueldos atrasados que alcanzan a cuatro meses.

El inspector de tráfico, el encargado de las locomotoras y el jefe de la estación han adoptado varias medidas tendientes a regularizar los servicios.

**Bovril,** diciembre 19 — Se ha declarado en huelga el personal de los ferrocarriles del Estado, con el fin de exigir el pago de los cuatro meses que les adeudan.

El personal de obras y de vías se solidarizó con el movimiento.

En la estación no se aceptan telegramas.

El telégrafo provincial es el único medio de comunicación.

### COLEGIO DE PROCURADORES

**Paraná,** diciembre 19 — El Colegio de Procuradores ha dirigido una circular a los jueces y al Poder Ejecutivo para hacerles saber que existen escribanos que por sí o por interpósita persona, tramitan juicios de tenedores. Por lo tanto el colegio solicita la adopción de las medidas pertinentes, para evitar dicha actuación.

Al mismo tiempo la comisión directiva del colegio, se ha entrevistado con el gobernador y con los ministros, a fin de poner en su conocimiento, que algunos empleados tramitan juicios sucesorios y que otros actúan como procuradores y martilleros, abandonando sus tareas.

#### Conferencia

**Gualeguaychú,** diciembre 19 — La señora de Pau dió anoche ante crecida cantidad de público, su anunciada conferencia sobre "La acción de la mujer antes, durante y después de la guerra."

La conferenciante fué presentada por el doctor Félix Etchegoyen.

#### La lotería del millón

**Paraná,** diciembre 19 — Ha constituído una novedad en ésta, la venta de billetes de la lotería del millón por su valor escrito, realizada por una casa comercial conocida. Más de mil personas se habían ubicado en las proximidades del local, imposibilitando el tráfico, hasta el punto que tuvo que intervenir la policía.

#### Noticias sociales

**Paraná,** diciembre 19 — Será bendecido mañana el enlace de la señorita Carmen Isabel Montault con el señor Wenceslao Aguilar.

—Con mucho entusiasmo se van ultimando los preparativos de la cena que se servirá la noche del 24 del actual, con motivo de la "kermesse" organizada en la escuela Centenario, por la sociedad Hermanas de los Pobres.

## SAN JUAN

### LAS DETENCIONES

#### El caso de los periodistas

#### PRESENTACION A LA CORTE

#### DEMENTE MALTRATADO

**San Juan,** diciembre 19—A primera hora fueron presentadas a la Corte de Justicia las actuaciones contra los periodistas encarcelados, señores Elizondo y Conte Grand, en virtud de haberse concedido en relación el recurso de apelación producido contra el auto que no hace lugar al sobreseimiento solicitado por los defensores en favor de los detenidos y que dictó el juez del crimen, doctor Moreno.

**San Juan,** diciembre 19 — Interpuesto el recurso de apelación ante la Corte de Justicia, de la resolución pronunciada por el juez doctor Moreno, en el incidente de sobreseimiento deducido por los defensores de los periodistas Elizondo y Conte Grand, fué concedida la apelación y se elevaron hoy los autos al Superior Tribunal, luego de tener que insistir, a fin de poder notificar al fiscal doctor Machado Doncel, que rehusó recibir la notificación en su oficina.

Inmediatamente de llegar el expediente a la Corte, su presidente lo proveyó, notificándose a los defensores para que éstos presenten sus alegatos, dentro del término de tres días, que marca el procedimiento.

El comentario gira acerca de la actitud que asumirá el procurador general, doctor Reca, que por ausencia del titular, doctor Ramos Mejía, integra la Corte.

Lo reemplaza, como procurador el fiscal en lo civil, doctor Rubén Sarmiento, quien deberá pronunciarse sobre la procedencia del sobreseimiento en esta apelación.

Al doctor Sarmiento, estando a cargo interinamente de la fiscalía del crimen, le tocó dictaminar en el incidente de excarcelación, y se excusó, pero el juez, a petición del sustituto legal, el asesor de menores, no aceptó la excusación del doctor Sarmiento, y cuando éste iba a dictaminar, se hizo cargo de la fiscalía nuevamente, el titular doctor Machado Doncel, el que se opuso al sobreseimiento.

Hay expectativa por esta incidencia.

**San Juan,** diciembre 19 — Ha trascendido al público el apaleamiento de que ha sido víctima un preso en la cárcel del Marquesado.

Se trata de un individuo que tiene a veces ataques de locura, pero nunca en forma furiosa.

Este fué encerrado el lunes en un calabozo, donde pasó la noche y ayer por la mañana, estando en él, le extrajo el machete a un agente, que se hallaba del otro lado de la reja, por cuyo motivo se le aplicó el apaleamiento.

**San Juan,** diciembre 19 — Recobró ayer su libertad el ciudadano Camilo Hidalgo, después de haber permanecido varias horas detenido.

Como se recordará, Hidalgo recibió un culatazo del centinela destacado en la entrada de la cárcel de Marquesado, hecho que ocurrió el domingo por la mañana.

### MOVIMIENTO EN LAS BODEGAS

#### Publicidad excesiva

**San Juan,** diciembre 19 — Ha causado pésima impresión entre los bodegueros la indiscreción del diario situacionista que violando expresas determinaciones del Código de Comercio, ha publicado datos de carácter reservado, respecto a la elaboración de vino y movimiento de las bodegas, los que, bajo juramento, son suministrados a la dirección general de rentas.

Varias firmas se han quejado de este procedimiento injustificado que perjudica sus intereses y crédito.

Se sabe que tales antecedentes, tanto en las oficinas de impuestos internos de la Nación, como en otras reparticiones, sólo se suministran por mandato del juez competente.

### MUNICIPALIDAD DE LA CAPITAL

#### El proyecto de intervención

**San Juan,** diciembre 19 — Constituye el comentario del día la intervención que se proyecta en el municipio de la capital.

Se ignoran las razones en que se fundará esa medida, pues se trata de una repartición que se desenvuelve directamente y a cuyo frente se encuentra un ciudadano caracterizado, el doctor Juan de Dios Flores.

### PEDIDO DE INTERVENCION FEDERAL

#### Entrevista con el Ministro del Interior

Una delegación política que dijo representar a la fracción "Bequista" disidente y a los radicales denominados "Ortodoxos", se entrevistó ayer con el Ministro del Interior para puntualizar cargos contra el actual gobierno de San Juan.

Los recurrentes conversaron prolongadamente con el doctor Gallo acerca de diversos puntos, especialmente de los que se refieren a la administración de justicia, persecuciones políticas, funcionamiento del Senado, etcétera, y prometieron, para hoy, la presentación de un memorial en el que, fundando pormenorizadamente los cargos, y documentándolos, solicitarán la intervención federal para dicha provincia.

### ASAMBLEA LEGISLATIVA

#### Nuevo fracaso del "quorum"

**San Juan,** diciembre 19 — Tampoco logró reunirse hoy la asamblea legislativa, esta vez por falta de quórum en diputados.

Se asegura que los legisladores que terminan su mandato, han impuesto como condición para formar quórum, que se les garantice la reelección en ellero. Se dice también, que a este respecto tuvieron hoy una conferencia con el gobernador que resultó violenta, debido a que el jefe del Poder Ejecutivo no parece dispuesto a acceder a esas pretensiones, que considera como una imposición.

### DENUNCIA DE UN ATROPELLO

**San Juan,** diciembre 19 — M. Contreras vecino de esta capital, comerciante, ha denunciado a la policía que en las primeras horas de ayer fué maltratado en la vía pública. Transitaba por la calle Las Heras hacia Desamparados, cuando fué atacado por dos individuos que dijeron que eran empleados de policía y que andaban, sin sombrero, provocando a los transeuntes.

Primeramente pretendieron despojarle el caballo en que montaba, sin conseguir sus propósitos.

Contreras presenta varias contusiones.

### RENOVACION DE LA LEGISLATURA

**San Juan,** diciembre 19 — El ministerio de Gobierno dictó un decreto por el que se manifiesta que, por error, en el decreto de convocatoria de las elecciones para la renovación parcial del poder legislativo, se ha excluído de la convocatoria a la primera y segunda circunscripciones de la 5.ª sección electoral, Trinidad, que debe elegir diputados en reemplazo del señor José Segundo Delgado, que termina su mandato, y del señor José Bocca, que renunció su banca.

#### Fiestas de año nuevo

**San Juan,** diciembre 19 — La Sociedad de Beneficencia prepara diversas fiestas, que se realizarán del 24 del corriente al 1.º de enero próximo.

#### Regreso del vicegobernador

**San Juan,** diciembre 19 — Se encuentra de regreso el vicegobernador de la provincia, señor Juan Estrella.

#### Presentación de una guitarrista

**San Juan,** diciembre 19—Hizo su presentación en el teatro San Martín, la concertista de guitarra Josefina Robledo, que obtuvo buen éxito.

## MENDOZA

### LETRAS DE TESORERIA

#### Acerca de su retiro

#### REUNION REALIZADA

#### Presentación de un proyecto

**Mendoza,** diciembre 19 — Se efectuó hoy a las 15, una reunión de gerentes de Bancos locales y delegados del Centro Unión de la Industria, el Comercio y la Producción, que vienen estudiando la mejor forma de retirar las letras de tesorería.

La mencionada entidad presentó a su consideración un proyecto de ley autorizando al Poder Ejecutivo para contratar un empréstito de 10.000.000 de pesos con cualquier institución de crédito de la República, por el término de 10 años e interés del 7 por ciento anual.

Los fondos obtenidos por la operación se destinarán exclusivamente, para retirar las letras de tesorería en circulación, en el plazo improrrogable de 8 meses, vencido el cual, las letras no retiradas, quedarán sin valor alguno.

Para pagar el empréstito de referencia, se crea un impuesto adicional, de un peso sobre toda operación mayor de 100 pesos, ya sea bancaria, comercial, industrial o civil.

Este impuesto se cobrará por medio de estampillas de 1 peso que se adherirán a los documentos que se firmen. Al efecto, el Poder Ejecutivo emitirá 10.000.000 de estampillas de un peso, en una sola serie, con numeración correlativa, que serían depositadas en el Banco de la Nación Argentina, para su custodia y venta pública, fiscalizada con el sello del establecimiento, y los fondos recaudados por dicha venta, serán depositados a la orden de los prestamistas, en el Banco o Bancos que éstos designen.

Los intereses de este empréstito y los gastos que demande la ejecución de la ley se harían de rentas generales y con imputación a las mismas.

El Poder Ejecutivo, por intermedio de los inspectores de rentas, vigilaría el cumplimiento de la ley, aplicando a los infractores, las mismas penalidades establecidas en la ley del papel sellado.

Este proyecto, de aprobarse y poderse efectuar, resolvería según la opinión general, con buen éxito el problema de las letras de tesorería, pero se teme que la forma propuesta, para el pago de los intereses, pueda ser un obstáculo con la entidad prestamista, por cuyo motivo el gerente del Banco de la Nación señor Grasso, insinuó en la citada reunión la siguiente manifestación, para el caso de que fracasara el proyecto propuesto:

Nombramiento de la comisión siguiente presidente de la Suprema Corte de Justicia, que sería el presidente de la comisión; dos gerentes de Bancos particulares, dos comerciantes, un industrial y un viñatero, elegidos estos últimos, de los propuestos por las respectivas entidades.

La comisión tendría amplios poderes para crear, reglamentar y percibir los impuestos que se aplicarían para el retiro automático de las letras y tendría a su cargo el recuento y comprobación de las emisiones existentes en el Crédito Público y Banco de la Provincia, debiendo efectuar las operaciones de canje con intervención de las dos terceras partes de la comisión; y creación de estos impuestos: de los 2 centavos y medio que paga el vino, un cuarto de centavo por quintal métrico a la uva, de recargo; de un 5 ó 10 por ciento sobre las patentes a los comerciantes; del 20 ó 50 por ciento, a las casas de juego; del 2 por mil sobre operaciones hipotecarias entre particulares; un tanto por mil sobre las transacciones inmobiliarias; un tanto por ciento sobre las tramitaciones judiciales, etcétera, y quedando la comisión autorizada para aplicar otros impuestos.

Con esos recursos se obtendrían pesos 5.000.000 al año, desarrollándose de la circulación igual suma de letras de tesorería.

### EL TRASPORTE DE CORRESPONDENCIA

#### Medida de la Dirección de Correos

En el número correspondiente al 15 del mes actual publicamos un telegrama de nuestro corresponsal en Zapala, según el cual la correspondencia para Las Lajas y el Norte del territorio, que había llegado el día 10, permanecía detenida en la primera de las localidades mencionadas, por tolerancia de la jefatura del distrito para con el contratista del servicio de trasporte de aquélla, con evidente perjuicio para el público.

Con motivo de esta denuncia, el jefe de trasportes de la Dirección de Correos nos comunica que "la dolicencia señalada ha sido subsanada inmediatamente, corriendo con la ejecución de ese servicio un vecino de Las Lajas, persona de arraigo y que significa una garantía para todas aquellas poblaciones".

Cabe agregar, dice el jefe, que la interrupción de ese servicio y por consecuencia el atraso en despachanes la correspondencia, sólo ha sido de diez horas.

### ENJUICIAMIENTO DE MAGISTRADOS

#### Presentación del juez suspendido

**Mendoza,** diciembre 19—El juez en lo civil suspendido por resolución de los componentes políticos del jurado de enjuiciamiento, doctor Jorge Vera Vallejo, se presentó ante la Suprema Corte de Justicia, con un extenso escrito, en el que solicita que se declare caduco el juicio político que se le ha promovido, en virtud de no haber sido éste resuelto todavía, a pesar del tiempo trasourrido desde su iniciación.

El recurrente hace un minucioso análisis bajo el aspecto doctrinario de la situación creada por la morosidad del jurado de enjuiciamiento, y termina pidiendo que el tribunal ordene su reposición en el cargo.

### SERVICIO DE TRANVIAS

**Mendoza,** diciembre 19 — Ha sido presentada una nota al gerente de la empresa de luz y fuerza, en la que se solicita que sea rectificada la disposición por la cual el tranvía número 2 debe pasar por las calles Santiago del Estero y Monte Caseros, sección Este de la ciudad, en vez de hacerlo por las de Ituzaingó y Coronel Díaz.

Esta petición se funda en razón de que, conservando el tranvía mencionado el recorrido por las calles últimamente citadas, recorrerá una zona notablemente más poblada, por gente que necesita de éste indispensable elemento de locomoción.

#### Organización de un cuerpo de exploradores

**Mendoza,** diciembre 19 — Con el fin de organizar la sección exploradores "baqueanos" de Cuyo, el jefe de este comando, coronel Basilio Pertiné, ha manifestado que necesita soldados voluntarios.

Los candidatos deben tener buena salud, ser argentinos, conocer la región de la montaña, saber leer y escribir y firmar un contrato.

#### Las pruebas de ingreso en la Escuela Naval

**Mendoza,** diciembre 19—La comisión naval, encargada de recibir las pruebas de ingreso a los aspirantes, inició sus tareas en el local del Colegio Nacional.

## CATAMARCA

### ESTADO SANITARIO

#### Deficiencias existentes

#### NECESIDAD DE SUBSANARLAS

**Catamarca,** diciembre 19 — Durante su estada en ésa, el gobernador electo, señor Agustín Madueño, con ferenció, como lo dijo oportunamente LA PRENSA, con el presidente del Departamento Nacional de Higiene, doctor Gregorio Aráoz Alfaro, acerca de los problemas sanitarios de esta provincia.

Lo que más urge, y no tiene Catamarca, es la construcción de un hospital para infecto-contagiosos, dado que los enfermos de esta naturaleza no son recibidos en el hospital San Juan Bautista y se asisten en domicilios particulares, por lo general en hogares pobres, donde la vivienda es reducida y se vive en promiscuidad, lo que constituye un foco permanente de trasmisión de enfermedades.

El dispensario para enfermos del pecho presta una acción unilateral, dado que sólo provee de medicamentos y alimentos, pero no asila al enfermo por las causales anotadas.

El Departamento Nacional de Higiene, hace dos años, proyectó la construcción de una casa de aislamiento. Se hizo el plano respectivo, y el costo de la obra fué calculado en 171.577.50 pesos. El edificio contaba con pabellones para la hospitalización, morgue, sala de autopsias, lavadero, etcétera.

El gobierno de la provincia, por este proyecto, de urgencia colectiva en defensa de la salud pública, se comprometía a ceder gratuitamente un área de 100 metros por 100 en el Sur de esta capital.

También es imprescindible la instalación de una estación sanitaria y un sanatorio en Andalgalá, donde acuden muchos enfermos de las vías respiratorias, así como también la observancia de medidas de profilaxis en los trenes que corren al Oeste, cuyos coches se hallan en un estado de desaseo y abandono por demás censurable.

### RAMAL FERROVIARIO A TUCUMAN

#### Llegada de un técnico

**Catamarca,** diciembre 19 — Procedente de ésa llegó el ingeniero Rogelio Elfrez, quien se estableció en la estación Mota Botello, donde está concentrado el material que se empleará en la construcción del ramal de ésta a Tucumán.

Para el mes próximo se anuncia la terminación del puente sobre el río Portezuelo, lo que permitirá la traslación de los materiales. También para esa fecha se dará comienzo a la colocación de los rieles, pues los terraplenes están terminados hasta Amadores y las obras de arte se encuentran muy adelantadas.

### EL NUEVO GOBIERNO

#### Ofrecimiento de cargos

**Catamarca,** diciembre 19 — En los círculos políticos reina una expectativa justificada por conocer los nombres de los colaboradores del nuevo gobierno. El gobernador electo, señor Madueño, mantuvo anoche una entrevista con el doctor Guillermo Franco, a quien ofreció la cartera de gobierno, que aquél declinó debido a que tiene resuelto, para en breve, realizar un viaje a Norte América.

Por la mañana de hoy, el señor Madueño ofreció el puesto de presidente del consejo de educación al senador Antonio Elizondo, cargo que éste declinó, por cuanto, con anterioridad, había hecho declaraciones en el sentido de que no aceptaría cargo público rentado en el orden provincial.

Este ofrecimiento da, desde ahora la pauta respecto a las remociones que hará el nuevo gobierno, de presidente del consejo de educación e intendente.

**Catamarca,** diciembre 19 — El gobernador electo, señor Madueño, ofreció la jefatura de policía al mayor retirado Juan B. Ocampo, y la presidencia del consejo de educación al doctor Luis Alberto Ahumada, quienes aceptaron esos cargos.

#### Abandono edilicio en Valle Viejo

**Catamarca,** diciembre 19—En el vecino departamento de Valle Viejo, punto donde veranean muchas familias, y lugar obligado de recreo, puede decirse que no existe acción municipal.

Se carece de los servicios de limpieza y alumbrado y los caminos vecinales se hallan intransitables, por incuria de las autoridades edilicias.

#### Demora en la llegada de trenes

**Catamarca,** diciembre 19—Los trenes procedentes del litoral llegan a ésta con retraso considerable.

#### Conciertos de una banda de músicos

**Catamarca,** diciembre 19—La banda del regimiento 17 dará retretas todos los martes en los Tres Puentes, Valle Viejo, lo que motivará animadas reuniones sociales.

La empresa tranviaria ha establecido un servicio de autovía entre la ciudad y aquel departamento.

#### Noticias sociales

**Catamarca,** diciembre 19 — Se ha ausentado con destino a ésa el vocal de la Corte de Justicia doctor Demetrio Allaga Achával.

**Catamarca, diciembre 19 — Se ausentaron con destino a ésa las señoritas Pilar Terán y Zoila Sierra.**

—Ha sido formalizado el compromiso matrimonial de la señorita Antonia Bellavia con el señor Tomás Fiore.

—Procedente de ésa llegó el teniente Raúl Smith.

#### Fríos intensos

**Catamarca,** diciembre 19 — La temperatura descendió ayer bruscamente y se sintió mucho frío.

## JUJUY

### LOS PROXIMOS COMICIOS

#### Constitución de la junta electoral

#### DIFICULTADES CON QUE SE TROPIEZA

**Jujuy,** diciembre 19 — No obstante el tiempo trascurrido desde la fecha de la convocatoria y de la proximidad de las elecciones de electores de gobernador y de diputados a la Legislatura, aun no ha sido posible constituir la junta electoral, que, según las leyes, debe formarse con los presidentes del Superior Tribunal de Justicia, Legislatura y concejo deliberante, y el secretario de la Legislatura.

El presidente del Superior Tribunal, en su carácter de presidente de la junta, pasó notas al presidente de la Legislatura y del concejo deliberante, en las que los invita a reunirse para constituir la junta electoral y proceder al nombramiento de miembros de las mesas receptoras de votos, pero el presidente de la Legislatura, señor Pacífico Arnedo, se rehusa a concurrir por motivos que se reserva.

Pasada la comunicación al vicepresidente primero, señor Augusto Broudeur, éste contestó que no concurrirá, por cuanto desconoce el carácter de presidente del Superior Tribunal al señor Luis Ovejero Tanco, por razones legales invocadas por el foro para desconocer los nombramientos judiciales hechos por el Poder Ejecutivo sin acuerdo legislativo.

Por lo demás, agregó que considera caducas las autoridades de la Legislatura, pues, al terminar el período, no pudo elegirse la mesa directiva debido a que el Poder Ejecutivo clausuró y ocupó policialmente el recinto, impidiendo las reuniones del cuerpo.

Invitado el vicepresidente segundo, señor Rafael Tanco, éste no quiso concurrir por las mismas razones que el vicepresidente primero, en vista de lo cual se ha citado al diputado Nicasio Martínez, cuyo mandato termina, no obstante lo cual se afirma que concurrirá.

Análogas incidencias se han producido para la integración de la junta con el presidente del concejo deliberante.

Invitado su presidente, ingeniero Romano, expresó que no podía integrar la junta, por haber cesado su mandato, y agregó que el concejo municipal no ha sido aún organizado, por cuanto la elección de concejales realizada en noviembre pasado, está aún pendiente de escrutinio, para el que el Poder Ejecutivo nombró una comisión "ad hoc", violando la Constitución de la provincia y la ley orgánica municipal, que atribuyen al concejo el conocimiento de la elección y el título de sus miembros.

Adujo, además, que el presidente del Tribunal de Justicia, que debe presidir la junta, ha sido desconocido en su carácter de miembro del tribunal, por razones constitucionales invocadas por el foro.

Por esa razón, fué llamado a integrar la junta el concejal José Gros, quien manifestó que consideraba que había cesado su mandato. Se llamó entonces al concejal Carmona, quien, no obstante estar en las mismas condiciones del anterior, integrará la junta, con lo que se evitarán los actos de violencia que se decía que iban a realizarse para formar la junta electoral, de la misma manera que, para obtener el "quorum" legislativo, se cometieron hace algún tiempo, según están impuestos los lectores de LA PRENSA.

## CORDOBA

(De nuestra sucursal.)

### CENTRO DE INGENIEROS

#### Resoluciones adoptadas

**Córdoba,** diciembre 19 — Con motivo de publicaciones hechas por el Centro de Productores de Cal, en el órgano oficial de la asociación, contra el Centro de Ingenieros, ésta ha resuelto romper sus relaciones con aquel y aconsejar el "boycot" contra los productores de cal afiliados a dicho centro.

El mismo Centro de Ingenieros resolvió comunicar al ministro de Obras Públicas de la provincia el desagrado experimentado al ver la desconsideración con que el Poder Ejecutivo ha tratado al personal técnico dependiente de las oficinas de obras públicas en el nuevo presupuesto, en el cual se asignan a todas las demás reparticiones, aumentos muchos mayores en proporción, aun respecto de aquellos puestos que no requieren título profesional.

### ESCUELA DE COMERCIO JERONIMO LUIS DE CABRERA

**Cordoba,** diciembre 19 — Se efectuará el sábado próximo en el salón de fiestas de la escuela superior de comercio Jerónimo Luis de Cabrera, la colación de grados de los alumnos egresados en el corriente año. Harán uso de la palabra en ese acto, el director de la escuela, ingeniero Francisco Zabala, y uno de los alumnos egresados, en nombre de sus compañeros.

En el local de la misma escuela, el domingo por la tarde, se servirá un te en honor de los estudiantes egresados.

El número de alumnos colados asciende a 50, entre contadores públicos, peritos mercantiles, tenedores de libros y dependientes idóneos.

### NOTICIAS SOCIALES

**Córdoba,** diciembre 19 — Falleció la señorita Guillermina Argüello Castañares.

—Efectúase el enlace de la señorita Margarita de la Torre con el señor Domingo Bazán.

**Corral de Bustos,** diciembre 19—Falleció el niño A. Miravet, hijo del doctor Horacio Miravet.

**Córdoba,** diciembre 19 — Se realizará, el 28 del corriente, el enlace de la señorita Hortensia Helo Ferreyra con el señor José María Ferreyra Muciel.

—Con motivo de haber sido recientemente condecorado por el gobierno italiano, el señor Pablo Tettamanti, un grupo de amigos le ofrecerá una comida, el sábado próximo.

—Llegó de ésa, el nuevo director del Banco Hipotecario Nacional, señor Enrique Loza, quien regresará a la capital federal con su familia, para radicarse en aquella ciudad.

—Celebraron sus bodas de plata matrimoniales, el educador señor Loreto E. Orellano y su esposa señora Adelina Saldaño.

—Se trasladó a ésa, donde fijará su residencia, el señor Julio M. Rodríguez, acompañado por su esposa, señora Matilde López Raimallo, y sus hijos.

—Procedente de ésa, llegó la señora María Lascurain de Borga, acompañada por sus hijos.

**Córdoba,** diciembre 19 — Penosa impresión causó en ésta, el fallecimiento, ocurrido en París, de la señora Susana Funes de Pizzarro Lastra, distinguida dama vastamente vinculada a la sociedad de Córdoba.

—Se efectuará, el 22 del actual, el enlace de la señorita Josefina Castellanos, con el doctor Arturo M. Bosa.

—Fué bendecido el enlace de la señorita Leonor Báez Rojas, con el señor Miguel Báez Rodríguez.

—El señor Jerónimo Bentes Cruz ha solicitado la mano de la señorita Esperanza Escalante Palma.

#### Centro de Almaceneros Minoristas

**Córdoba,** diciembre 19 — El Centro de Almaceneros Minoristas ha elegido sus nuevas autoridades en la siguiente forma:

Presidente, Antonio Gómez (reelegido); vicepresidente primero, Vicente Rovira; vicepresidente segundo, Melchor Torres; secretario, Manuel García; tesorero, Pedro Faletti; protesorero, Julio Luna Expósito; vocales: Primitivo García, Carmelo Arata, Segismundo Mateos y Mariano García; suplentes: M. Disampedro, Serafín Menoyo, Hermógenes Rusno y Buenaventura Abril; revisores de cuentas: Benito Filio, Salvador Gutlá y José Márquez.

#### Nuevas maestras normales

**Córdoba,** diciembre 19 — Han egresado de la Escuela Normal Nacional de Profesores, con el título de maestras, las siguientes señoritas:

Enriqueta Pearson, Elvira Pagliari, María de las Mercedes y Blanca Núñez, Elvira Maldonado Verde, Esther Zulema Oulton, Esther Palacios, Olinda Pavese, Ofelia Navarro, Herminia y Ernestina Pacheco, Felisa Ortiz, Josefina Ortiz, Haydée Ponsa Luque, Elena Soteras, Herminia Isabel Robles, Haydée Sorentino, Berta Paygés Brián, Sara Mochkovsky, Sara Pucheta Juncos, Ramona Rivero Díaz, Deolinda Tula Gómez, Rita Torres Martínez, Sofía Schteingart, Ana Solzman, Catalina Tizeira, Amelia Matilde Ruzafa, Haydée Zárate, Isoria Quiroga Ahumada, Petrona Pastrana, Rosalía Polizzi, Pura Rosa Ramírez y Manuela Sosa.

## SALTA

### EL FONDO ESCOLAR

### La deuda de la municipalidad

#### RENTAS EMBARGADAS

**Salta,** diciembre 19 — Le fué notificado ayer a la intendencia municipal un embargo en las rentas de la tablada de mataderos y patentes generales, en mérito de una demanda iniciada por el consejo de educación provincial, reclamando el pago de la deuda atrasada por concepto de subvención para el sostenimiento de las escuelas.

Proviene, en parte, dicha deuda de ejercicios anteriores y su monto se eleva a más de 100.000 pesos.

Averiguados algunos antecedentes de tan delicado asunto, se llega al convencimiento de que es inexacta la afirmación de la intendencia de que está al día en los pagos al consejo.

En efecto, en el presupuesto del año 1922 de la municipalidad figuraba una partida de 5.000 pesos para amortizar la deuda. En 1923 la partida que se destina a ese mismo fin es de 10.000 pesos.

Sin embargo, la intendencia no pagó un centavos de estas imputaciones, que constituyen una obligación legal, limitándose, tan sólo, a hacer entrega del 20 por ciento adicional que establece la ley de fondos propios. Quiere decirse que la actual intendencia, no está exenta de culpa, tal como pretende para desviar la atención pública de sus irregularidades.

La acción judicial no se limita sólo a la municipalidad de esta capital, pues el consejo de educación la hace extensiva a varias municipalidades de la campaña que se encuentran en mora en la entrega de fondos destinados al sostenimiento de la instrucción primaria.

Un diario, al comentar estos hechos, que atraen la atención pública, dice:

Si la intendencia ha dispuesto de los fondos escolares para otros fines, el consejo de educación, al demandarla, no ha hecho sino cumplir con deberes fundamentales que no ha podido desatender. Son injustos, pues, los reproches que por esta causa hace la prensa oficial al ex presidente doctor Aráoz.

Si el intendente municipal, señor Langeu, ha malversado la renta escolar, debe responder de su delito ante la justicia; será, sin duda, otra vez absuelto por la justicia radical, pero quedará el precedente saludables de la demanda, que si no tiene efecto ante los jueces, la tendrá ante la opinión pública que sabe discernir justas responsabilidades.

Sin embargo, la demanda y el embargo de las rentas municipales han causado sorpresa, porque haciendo fe a declaraciones oficiales del ministro de Gobierno, doctor Luis López, se entendió que la comuna estaba al día en la entrega de fondos escolares. A juzgar por la ejecución que se ha iniciado, lo aseverado no es cierto, implicando esta inexacta información una grave falta, diríamos una complicidad, por parte del Poder Ejecutivo.

Es necesario aclarar por qué se ha dispuesto, arbitrariamente, del sueldo de los maestros y en qué se ha gastado. El ex presidente del consejo hizo bien en demandar y el intendente municipal y el ministro de Gobierno cometieron graves faltas, el primero en malversar, y el segundo al ocultar esa irregularidad.

#### Noticias sociales

**Salta,** diciembre 18—Procedente de Buenos Aires llegaron los cadetes militares José C. Crippezzi, O. Yllix y el cadete naval Gastón Clemente.

Se encuentra gravemente enferma la señorita Elena Echenique.

—Llegaron de Jujuy el ingeniero Carlos Michaud y el señor Benjamín Rojas.

**Salta,** diciembre 19 — Con motivo de la temporada veraniega han comenzado a ausentarse muchas familias, para San Lorenzo, Caldera, Cerrillos y Rosario de Lerma.

## SANTIAGO DEL ESTERO

### SITUACION POLITICA

#### COMENTARIO PERIODISTICO

**Santiago del Estero,** diciembre 19—Con el título "Panorama grotesco", el diario "El Liberal" ha publicado un artículo en el que se ocupa de la situación política de la provincia.

Después de una serie de consideraciones, analiza la actuación de los partidos, las acusaciones que se hacen mutuamente, el desbarajuste que ellos mismos denuncian y termina diciendo:

Pesando valores, creemos que encontrarán los electores, sólo una fuerza negativa y destructora, sin concepciones definidas en pro de un mejoramiento de los poderes administrativos, incapacitados para aplicar ni el espíritu ni la letra de la Constitución y gravitando sobre ellos, taras que los desautorizan ante toda conciencia.

### CONVENCION CONSTITUYENTE

#### Juicio de un diario

La Unión Cívica Radical de Santiago del Estero dirigió ayer al Ministro del Interior un telegrama en que observa la constitución de la Convención Constituyente. Dice este despacho:

Nos permitimos llevar a conocimiento de V. E. que, no obstante su origen vicioso, la convención constituyente se ha organizado, iniciando las tareas de reforma del estatuto fundamental de la provincia. Además de la incumplidad de la elección de los miembros, el cuerpo hállase unánimemente constituído por adictos al oficialismo, pues la ausencia de los partidos de oposición dió lugar al gobernador Cáceres a adjudicarse la mayoría y minoría en las elecciones sucesivas.

Como V. E. lo sabe, la unanimidad en los cuerpos colegiados de origen electivo, es contraria a la ley electoral, que,

# A NUESTROS SUSCRIPTORES

**DEL INTERIOR Y EXTERIOR**

*(SERVICIO DIRECTO POR CORREO)*

Recordamos a nuestros suscriptores cuyos abonos vencen el 31 del corriente mes, la conveniencia de renovarlos antes de esa fecha, para evitar la interrupción en el envío de este diario.

La falta de respuesta a este aviso será interpretada como una resolución de no continuar el abono, y, en consecuencia, será suspendida la remisión del diario el mismo día del vencimiento.

Se ruega enviar la correspondencia a nombre del Administrador de este diario, como así también hacer la remisión del importe respectivo por giro postal o bancario a la orden de LA PRENSA.

## LIGA PATRIOTICA ARGENTINA

### LOS ASUNTOS AGRARIOS

Se ha dirigido una circular a las brigadas rurales por intermedio de la comisión de asuntos agrarios, con objeto de hacerles saber que es conveniente que favorezcan la destrucción del abrojo grande, cooperando en esta forma con la campaña iniciada por el Ministerio de Agricultura.

En la circular remitida a los dirigentes de las brigadas rurales, se recuerda la obligación de parte de los propietarios, arrendadores u ocupantes, de extirpar la mencionada planta, y se trascriben para su conocimiento las penalidades que impone la ley 4863. Los artículos 3 y 4 de esta ley obligan a los propietarios a dar cuenta inmediatamente a las autoridades del Ministerio de Agricultura, destacadas en las provincias, de la existencia de esta planta tan perjudicial para la economía rural.

—Ayer han regresado de una breve excursión por el Norte de la provincia de Buenos Aires las delegaciones enviadas a distintas zonas agrícolas, que llevaron el encargo de inspeccionar el funcionamiento de las brigadas de "trabajo libre".

Estos delegados hicieron conocer al doctor Carlés las impresiones recogidas, que no pueden ser mejores, en lo que se refiere a la producción y al orden en las faenas rurales. En cada uno de los puntos visitados las cuadrillas de trabajadores se han entregado de lleno a la labor, sin que haya sido dado anotar ninguna irregularidad en la distribución de los brazos, así como en los jornales estipulados.

—Se ha dado comienzo al corte del trigo, y según todas las probabilidades, la producción alcanzará un tanto por ciento muy superior al de años anteriores.

En cuanto se refiere a la distribución de brazos, las delegaciones coinciden en afirmar que en mérito a la completa organización de las entidades del trabajo libre, no se dejará de cortar una sola hectárea de trigo por falta de trabajadores. Los jornales, con escasas variantes en algunos cargos técnicos, son tan altos como los del año último.

—La mayoría de los chacareros ha recibido con satisfacción la iniciativa de la Liga Patriótica relacionada con la utilización de la paja del trigo, que anteriormente se quemaba, con destino a la fabricación de ladrillos. De acuerdo con la sociedad de fabricantes de ladrillos, y por intermedio de delegaciones especiales que recorrerán las provincias de Santa Fe y Buenos Aires, se adquirirá a buen precio la mayor cantidad de paja de trigo disponible. Entretanto, la Liga Patriótica ha dispuesto que se fijen carteles anunciadores en todas las estaciones ferroviarias.

## OBSERVACIONES METEOROLOGICAS

**Instalación especial de LA PRENSA**

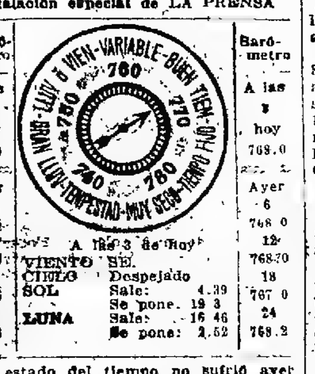


| Termómetro | | Barómetro |
|---|---|---|
| A las 3 hoy | | A las 3 hoy |
| 16.0 | | 708.0 |
| Ayer | | Ayer |
| 6 | | 6 |
| 15.5 | | 768.0 |
| 12 | | 12 |
| 21.6 | | 768.70 |
| 15 | | 18 |
| 20.6 | | 767.0 |
| 24 | | 24 |
| 17.3 | | 768.2 |

| | | |
|---|---|---|
| | A las 3 de hoy | |
| VIENTO | SE. | |
| CIELO | Despejado | |
| SOL | Sale: 4.39 | |
| | Se pone. 19 3 | |
| LUNA | Sale: 16 46 | |
| | Se pone: 2.52 | |

El estado del tiempo no sufrió ayer ninguna variación, y el día presentó buen aspecto. La temperatura fué templada y las indicaciones de los aparatos eran normales.

Dirección del viento: S., SE., ESE., E., ENE., NE., ENE. y E., con una velocidad media de 10 kilómetros por hora. A las 24 sopló viento SE.

Humedad: máxima, 68.

Informes de la Oficina Meteorológica Argentina. Ha llovido en:

BUENOS AIRES

Alvarado Brown 60 milímetros, Ameyra 18, Andant 8, Araujo 27, Arroyo Fermín 31, Arroyo Cruz 13, Baudrix 27, Bayo 5, Boca Carabelas 26, Bonz, 21, Bunge 22, Casbas 16, Casey 50, Castelli 12, Cilley 4, Copetonas 1, Corcerós 46, Córbett 25, Coronel Brandsen 4, Cuarteles Carabelas 50, Dudignac 26, El Dorado 20, Emita 27, Freyre 10, Fynn 15, General Sarmiento 22, Henderson 34, Hortensia 18, Indacochea 32, Ingeniero Williams 17, La Plata 2, Lavalle 25, 15, Libertad 19, Los Pozos 3, Magdalena 6, María Lucila 27, Moreno 41, Ordoqui 7, Origone 3, Ortiz de Rozas 27, Paraná Miní 46, Pérez Millán 54, Pergamino 13, Pilar 33, Plomer 19 Portela 26, Rolitos 2, Romero E 8, San Fermín 15, San Isidro 25, San Sebastián 17, Santa Eleonora 11, San Lucía 47, Saptos Unidos 10, San Vicente 11, Saturno 4 Sol de Mayo 30, Varela Florencio 17, Vegas 30, Villa Lía 28, Villa Rosa 11.

SANTA FE

Alvear D. 27 milímetros, Calchaquí 77, Cañada Rosquín 10, Centeno 30, Cérés 5, Colmena 26, Esmeralda 1, Gubbio 23, Guaycurú 21, Intiyaco 16, Lanteri 3, Larguía 16, La Salada 24, Malabrigo 62, María Luisa 4, Naré 1, Ogilvie 59, Reconquista 40, Rodríguez 10, San Jenaro 25, San Javier 50, Tartagal 15, Totoras 20, Vera 29, Villa Amelia 29, Villa Ana 2

ENTRE RIOS

Concordia 3 milímetros, Federación 1.

CORRIENTES

Concepción 15 milímetros, Corrientes 10, Goya 4, La Cruz 27, Mercedes 8, Monte Caseros 7, P. de los Libres 19, Santo Tomé 34.

SANTIAGO DEL ESTERO

Col. Dora 4 milímetros, Herrera 5, Icaño 3, Nasalé 10, Quimilí 5.

CORDOBA

Achiras 10 milímetros, Arroyo Algodón 16, Balgorria 6, Bruzzone 21, Cabrera 7 Chalk 10, Chajón 9, Chucul 7, Dalmacio Vélez 21, Del Campillo 28, Elena 6, Etruria 18, Fotheringham 17, Holmberg 1, Jovita 16, Lagunillas 5, La Cautiva 20, La Cruz 9, La Paz 5, La Playosa 10, Las Perdices 13, Levalle 35, Makenna 18, Matteldi 10, Paseo 19, Paunero 8, Pizarro 2, Pozo del Molle 6, Sampacho 3, Santa Rosa, Cal 20, Santa Victoria 6, Serrano 5, Villa Valeria 3, Vivero 21, Washington 10

SAN LUIS

Beazley 14 milímetros, B. Esperanza 3, Daract 9, Fraga 4, Huejeda 8, Lavaisse 3, Mosmota 6, Zanjitas 34.

JUJUY

Jujuy 2 milímetros, Ledesma 11.

SALTA

Caldera 4 milímetros, Mojotoro 2, Rivadavia 11, Rosario Lerma 3, Salta 3, Zuviría F. 5.

CHUBUT

Gaimán 8 milímetros, Puerto Madryn 7 milímetros.

FORMOSA

Formosa 17 milímetros, Laishi 5.

SANTA CRUZ

Pico Truncado 6 milímetros.

SINOPSIS DEL TIEMPO

La Oficina Meteorológica Argentina comunicó anoche que reinaba tiempo claro y bueno en toda la República.

Prevalecieron vientos del Este en general

La temperatura ha experimentado un leve ascenso, pero todavía se hallaba bajo la normal en todas partes.

El barómetro ha subido en las provincias del Este, mientras que en el Oeste estaba nuevamente en descenso

Pronóstico—Tiempo bueno, con temperatura en ascenso en todo el país.

Vientos del NE.

# PROVINCIA DE BUENOS AIRES -- GOBIERNO CENTRAL Y DE LOS MUNICIPIOS

## LEGISLATURA

(De nuestra sucursal en La Plata)

### CAMARA DE DIPUTADOS

Como lo anticipamos en nuestra edición anterior, no se reunió ayer la Cámara de Diputados por falta de número.

En los círculos legislativos se afirmaba ayer que la Cámara citada no iniciará sus sesiones extraordinarias hasta después del 7 u 8 de enero próximo, fecha en que la comisión respectiva, espera tener terminado el dictamen sobre el proyecto de presupuesto de la administración para el año 1924.

## NOTICIAS ADMINISTRATIVAS

(De nuestra sucursal en La Plata)

### CAMINO DE LA PLATA A AVELLANEDA

**Devolución de lo pagado**

En virtud del fallo dictado por la Suprema Corte de justicia nacional, declarando inconstitucional la ley de 30 de diciembre de 1907, que estableció la contribución a pagar por los propietarios colindantes con el camino pavimentado de La Plata a Avellaneda, la Cooperativa de Hacendados, reclamó la devolución de las cantidades pagadas por concepto de tal contribución,

El Poder Ejecutivo dispuso que sea devuelta la cantidad de 51 585.92 pesos pagados por los recurrentes, fundándose en el mencionado fallo y en el hecho de haber la sociedad peticionante pagado la contribución bajo protesta, en salvaguardia de sus derechos Agrega el Poder Ejecutivo, en los fundamentos de su resolución, que el asesor de gobierno aconseja que el Poder Ejecutivo patrocine la sanción de una ley que contemple la situación de todos los contribuyentes que se encuentren en la actualidad en las mismas condiciones a fin de salvar los inconvenientes que provocaron la demanda y el fallo aludido, fijando un tributo proporcional para el pago del impuesto de que se trata; y que ello también obliga, por consiguiente, a hacer la devolución de las cantidades reclamadas, toda vez que no es lícito retener el dinero que ha sido percibido indebidamente, según el pronunciamiento de la justicia.

### CASINOS - BALNEARIOS

**Modificación de patentes**

El proyecto de ley respectivo enviado por el Poder Ejecutivo a la legislatura, establece modificación a las patentes determinadas actualmente para los casinos-balnearios.

Los casinos que funcionen en Mar del Plata, por un plazo que no exceda de cuatro meses anualmente, deberán satisfacer 600.000 pesos de patente, si solamente existe uno; y si hay mayor cantidad de tales establecimientos, 350.000 cada uno.

Los casinos o clubs marítimos o fluviales, de segunda categoría, reglamentados por el Poder Ejecutivo, deberán satisfacer una patente de 20 000 pesos.

**Montepío civil**

Se dispuso la entrega de mensualidades atrasadas por jubilación, a los herederos de Francisco Beriacco, 387 pesos; Rafael Mira, 226.25, y María E. Echeverría, 43.50

Se concedió pensión de 36 pesos a los herederos de Sixto López, y de 138 a los herederos de Tomás Morris.

Fueron acordadas jubilaciones, de 813.95 pesos, a Justina Bruffini; 19.54, a Angel C. Leyes; 196.93, a Justa Pusando; 67.17, a Juan J. Lombardi; 174.80, a Cristina del C. H. de Gutiérrez; 61.71, a Trineo Juárez; 312.80, a María L. de Grigani, y 99, a Francisco Cristal.

**Pago a la administración**

El lunes se iniciará el pago de los sueldos por el mes en curso al personal de la administración.

La anticipación con que se efectúa este mes el pago de los sueldos, responde al deseo del Poder Ejecutivo de que, en todos los hogares puedan celebrarse las tradicionales fiestas de Navidad y Año Nuevo.

**Pensiones nacionales**

Desde la fecha se pagarán en el correo central de La Plata, de 9.30 a 11.30, las pensiones de marina, por noviembre último.

**Círculo de Periodistas**

La comisión directiva del Círculo de Periodistas de la provincia, que preside el señor Ramón T. García, ha sido citada para celebrar sesión el sábado próximo, a las 15.

**Registro de contratos**

Por el ministerio de Gobierno se dictó ayer una resolución concediendo el registro de contratos número 3 de Morón, al escribano José R Molina.

**Puente sobre el arroyo Los Ranchos**

Por decreto de ayer, el Poder Ejecutivo aprobó el presupuesto por la suma de pesos 3 110 para la reparación del puente sobre el arroyo Los Ranchos, en el camino de Tres Sargentos a Carmen de Areco, zona de la compañía general de ferrocarriles de la provincia de Buenos Aires.

## EN LOS MUNICIPIOS

(De nuestros corresponsales, por telégrafo)

### LOBERIA

### CONCEJO DELIBERANTE

**La constitución de autoridades**

**Lobería,** diciembre 19 — Se reunió el concejo deliberante para constituir las autoridades municipales de este partido, pero no pudo llegarse a un acuerdo entre los sectores que componen dicha corporación.

Votaron candidatos propios los sectores radical, vecinal y socialista, pero ninguno alcanzó la mayoría legal de sufragios

Los concejales han sido citados otra vez para mañana, y no es difícil se suscite un conflicto de serias proporciones con respecto a la constitución de autoridades

### AZUL

### VISITA DEL MINISTRO DE GUERRA

**Radicación de una unidad del ejército**

**Azul,** diciembre 19 — En tren ordinario del ferrocarril del Sud, llegó hoy a la 1 a esta ciudad, el Ministro de Guerra, general Agustín P Justo, acompañado de su secretario, coronel Rodríguez.

El general Justo permaneció descansando en su coche-dormitorio hasta las 7, y a esa hora lo esperaba en la estación ferroviaria la comisión pro cuarteles, que lo acompañó hasta el Jockey Club, donde se sirvió el desayuno.

Los visitantes recorrieron después el local ofrecido para asiento de la guarnición militar y los terrenos donados por la señora Germana P. de Louge para construir los cuarteles. Además, el ministro visitó el Tiro Federal; el local destinado hasta la fecha para enfermería del batallón, donado a la Nación y adquirido por suscripción popular, el parque municipal y los establecimientos industriales de los señores Plazza Hermanos.

Luego el ministro volvió a la estación ferroviaria y regresó a Buenos Aires por el tren que partió a las 11.30.

En su corta visita de tres horas, el general Justo no dejó traslucir sus propósitos y se mantuvo en una prudente reserva.

En nombre de LA PRENSA le solicité me evidenciara las impresiones de su visita, y con tal motivo se manifestó complacido de la misma, así como de la gentileza de la comisión pro cuarteles. Antes de subir al tren, y en circunstancias que se despedía, expresó su agradecimiento por las atenciones recibidas, y que pondría toda su buena voluntad para complacer el deseo de esta población, palabras que fueron recibidas con nutridos aplausos y que dejan en el ánimo de la comisión la convicción de obtener la radicación de una unidad del ejército en nuestra ciudad.

# CONSEJO GENERAL DE EDUCACION

## JUBILACION OBLIGATORIA DE DOCENTES

## DECLARACION DEL DIRECTOR DE ESCUELAS

## EL PROYECTO DE ASCENSOS

(DE NUESTRA SUCURSAL EN LA PLATA)

Se realizó ayer la última sesión del año en el Consejo General de Educación bajo la presidencia del director de escuelas, doctor Hiriart, y con la asistencia de todos los consejeros, señores Jauregui, Lilledal, Lamas, Drocchi, Pavón, Zelarrayán, Alsina y Barcl. La sesión fué muy laboriosa, pues comenzó a las 10 y terminó a las 14.30, discutiéndose, con toda amplitud, el proyecto de ascensos en el magisterio, del ex consejero profesor Brunet y del actual doctor Lilledal, que mereció sanción definitiva.

Al iniciarse la reunión, por secretaría se dió lectura de la nota de varias directoras de escuelas de La Plata, que publicó LA PRENSA hace unos días, y en la cual, después de hacer presente que quedaban incluídas en la ley de jubilación obligatoria sancionada recientemente, solicitaban del Consejo que les permitiera tomar el tiempo necesario para gestionar dicha jubilación, sin que entretanto, se las declarara cesantes.

El consejero profesor Drocchi manifestó que la presentación de las maestras era inmotivada, desde que no correspondía a las facultades del Consejo el declararlas cesantes, y, en consecuencia, no era ante este cuerpo donde debía presentarse el petitorio. El consejero doctor Lilledal manifestó que si bien era exacta la afirmación del señor Drocchi, no por ello dejaba de ser oportuno conocer la opinión que, sobre el asunto tenía el director de escuelas, que presidía la sesión. Añadió, además que en el fondo las docentes tenían razón al pretender que no se las declarara cesantes durante el término que la tramitación de los expedientes de jubilación exige, tanto más cuándo que esos trámites debían realizarse, justamente, durante el período de vacaciones

El director, doctor Hiriart, manifestó terminantemente que procediendo como lo hacía siempre, con equidad y rectitud, no sustituiría a las maestras a quienes afecta la ley de jubilación obligatoria, hasta la iniciación de los cursos escolares del año venidero, de tal manera que esas docentes tendrían tiempo suficiente para realizar sin tropiezos los trámites administrativos del caso antes de la fecha en que debían ser reemplazadas

La nota de los docentes fué pasada a la dirección general con una expresión de voluntad del Consejo, formulada en el mismo orden de ideas del director general.

Luego se remitió a la dirección general, a sus efectos, una nota del comité Radical 19 de Octubre de la sección sexta de La Plata, en la que denuncia la participación activa, en política, del secretario de la dirección general, doctor Julio Urdániz.

Inmediatamente se consideró el dictamen de la comisión de asuntos técnicos en el proyecto de ascensos en el magisterio, del ex consejero, señor Brunet y doctor Lilledal,

EL PROYECTO DE ASCENSOS

Informó, a nombre de la comisión, extensamente, el profesor Alfredo Drocchi, fundando el dictamen favorable y justificando algunas modificaciones que al proyecto se habían introducido. Aprobado éste en general, pasó a discutirse en particular, tomando parte de la discusión, que fué muy extensa, además del miembro informante, los consejeros Pavón, Jáuregui, Lilledal, Lamas y Alsina. En definitiva, el proyecto quedó sancionado en la siguiente forma

Todos los docentes de las escuelas comunes de la provincia tienen derecho a dos clases de ascensos: ubicación y jerarquía. Los ascensos de ubicación corresponden exclusivamente para los puestos de la misma categoría. Se preferirá a los docentes que residan o desempeñen funciones dentro del mismo distrito.

Disposición transitoria: los ascensos de jerarquía corresponden en cada distrito a los cargos de secretario, maestro de grado complementario, vicedirector, director de escuelas rurales y escuelas de primera y segunda categoría.

La clasificación de las escuelas, por categorías a los efectos de los ascensos de ubicación, y la determinación de la escala por jerarquía, será hecha por el Consejo de Educación, de acuerdo con la ley de presupuesto, el que podrá modificarlas, siempre que fuera necesario, para adaptarlas a las modificaciones que se introdujeran en dicha ley.

Ningún cargo de jerarquía puede ser ocupado sin el desempeño previo de la jerarquía inmediata inferior por un término mínimum de dos años, salvo acuerdo del consejo general y a propuesta del director general para los casos de preparación y dedicación notoria y sobresaliente del candidato.

Corresponde el ascenso de jerarquía al puesto inmediato superior, al docente cuyo promedio supere a los demás En caso de no aceptación correspondería al que le siga en orden de méritos

A los efectos del artículo anterior se crean las siguientes bases para la clasificación media:

Profesor normal o profesor de enseñanza secundaria normal y especial, profesor en pedagogía y ciencia afines (con título de maestro normal 7 puntos); profesor en pedagogía y ciencias afines 6, maestro normal 5, maestro elemental 4, maestro normal infantil o maestro infantil 3, maestro normal rural o maestro rural especial 2

Los profesores normales o maestros normales que además posean título de profesores de ejercicios físicos expedido por la Escuela Normal de Educación Física, bonificarán su clasificación en "un punto".

Clasificación de aptitud docente y obra educadora. Escala de 1 a 10

Dotes de gobierno escolar. Escala de uno a diez.

Años de servicio, clasificación de un punto por cada dos años, computándose la fracción que exceda de seis meses como entero a favor del interesado.

El promedio numérico de los cuatro datos expresados determinará la clasificación correspondiente al docente.

Cuando varios candidatos tuvieran igual promedio, será promovido aquel cuya clasificación en los incisos b) y c) sea mayor.

A los efectos de determinar la calificación a que se refiere más arriba créase un tribunal que será presidido por el director general, y del cual formarán parte un consejero general designado anualmente por el cuerpo, el inspector general integrarán el tribunal el inspector seccional correspondiente (último que haya calificado al docente) y un director de escuela de primera categoría del distrito de La Plata elegido por sorteo. El tribunal podrá funcionar con la presencia de cuatro de sus miembros

Dicho tribunal dentro de los seis meses de dictada esta resolución deberá resolver la calificación correspondiente a cada uno de los docentes.

En lo sucesivo se reunirá de noviembre a febrero de cada año para introducir en las calificaciones de aptitud docente las modificaciones a que den motivo los nuevos informes o antecedentes que se posean respecto a los maestros y para clasificar a los que hayan ingresado a la docencia en el último período escolar transcurrido

La inspección general llevará, en fichas individuales, los datos correspondientes a cada uno de los docentes contenidos en una ficha "tal hoja" y las clasificaciones serán comunicadas por escrito a cada docente, y el fallo del tribunal será inapelable, pudiendo, sin embargo, fever sus resoluciones cuando los interesados interpusieran recursos nuevos fundadas dentro de los 30 días de notificados.

LAS ASPIRACIONES DEL MAGISTERIO PROVINCIAL

Se consideró después del dictamen de la comisión de hacienda y presupuesto en las aspiraciones formuladas por la asamblea anual de maestros realizada en Mar del Plata El dictamen, que es muy extenso considera solamente los puntos que se relacionan con la índole de la comisión susodicha.

La primera proposición que establece que las escuelas de seis grados deberían tener dirección libre, merece el apoyo de la comisión, lo mismo que aquella que establece que debe imponerse en las escuelas el uso del uniforme.

Con respecto a la proposición según la cual se vería con agrado que los sueldos de los maestros se pagaran con toda regularidad y que la rendición de cuentas de los consejos escolares no entorpeciera el cobro de los haberes devengados, la comisión propone que se adopte la siguiente resolución:

Cuando llegada la fecha de pago de haberse al magisterio, éste lo pudiera hacerse por intermedio del consejo escolar por no haber rendido cuentas en la debida oportunidad, la dirección general girará los fondos necesarios a la sucursal del Banco de la Provincia de distrito a las cuales pertenezca no hubiera en dicha localidad Al mismo tiempo se notificará al personal del distrito por intermedio de la inspección seccional, para que concurra a dicho local a cobrar sus haberes. La dirección general acordará con el Banco de la Provincia la forma de ejecución de la presente disposición.

OTRAS RESOLUCIONES

Por último, a moción del consejero doctor Alsina, se aprobaron por unanimidad las siguientes resoluciones:

El consejo considerando la imprescindible necesidad de ampliar la edificación escolar para la implantación de establecimientos especializados, de acuerdo con las modernas exigencias higiénico-pedagógicas, y en atención a la necesidad de formar un fondo para ejecutar las resoluciones que con dicho objeto se adoptarán, resuelve: que ha de abrir una cuenta especial a su orden, denominada "Construcciones de establecimientos higiénicos pedagógicos", a la que dará ingreso al saldo de la partida destinada a estos fines por el artículo primero inciso tercero, item segundo, del presupuesto vigente, en el primer cuatrimestre del corriente año.

Destinar también el saldo de las partidas de edificación y reparación de edificios escolares de 1922 al mismo fondo, en virtud de la autorización del artículo 6° del presupuesto de dicho año Los demás sobrantes se destinan a cubrir los excesos en otras partidas, una vez efectuados los reintegros ordenados

Ordenar a la contaduría abra una cuenta especial a la orden del consejo denominada "Resoluciones del Consejo", a la que dará ingreso a los fondos existentes en el Banco de la Provincia provenientes de la renta de los títulos de la ley de 28 de agosto de 1915 así como de lo que produzcan por igual concepto en lo sucesivo

Ordenar a la contaduría haga efectivo el reintegro ordenado en cada caso por el consejo al fondo permanente disponible, con los recursos del artículo 5° del presupuesto anterior, de las sumas pagadas por licencias concedidas a los docentes

Después de resolver numerosos expedientes de licencia, el consejo levantó la sesión a las 14 30

## MERCEDES

### INFORMACIONES SOBRE VALUACION

**Nota del Colegio de Abogados**

**Mercedes,** diciembre 19 — El Colegio de Abogados ha enviado una nota al director general de rentas de la provincia, para reiterar una petición anterior, sobre derogación de una resolución de fecha 23 de septiembre de 1920, en cuanto allí dispone que en ningún caso la oficina de contribución territorial y las de valuación de campaña, podrán expedir los informes acerca de la valuación y de la deuda atrasada que se soliciten en los juicios. Tal disposición de la dirección de rentas, ocasiona trastornos y demoras perjudiciales en la tramitación de los juicios sucesorios, puesto que los informes que deben requerirse de las valuaciones de campaña son pasados a la dirección de rentas para su devolución, con lo consiguiente pérdida de tiempo y sin ventaja alguna que la justifique.

**Comisión administradora del hospital —Fiesta de beneficencia**

**Mercedes,** diciembre 19—En el teatro Español se efectuará mañana por la noche, una fiesta organizada por la comisión administradora del hospital de Caridad en beneficio de la caja del mismo. En el programa que se ha dado a conocer figura la exhibición de la película "Un viaje de turismo por la América Austral", cedida por el señor Henry Saint y señora, y un número de canto a cargo de la señorita Irma Narvarte

### GENERAL VILLEGAS

**Sociedad Española**

**Emilio V. Bunge,** diciembre 19—La comisión directiva de la Sociedad Española de Socorros Mutuos de esta localidad ha organizado romerías populares que se realizarán durante los días 29, 30 y 31 del corriente mes y 4 de enero próximo

### AVELLANEDA

### LOS MAESTROS PROVINCIALES

**Atraso de sueldos**

**Avellaneda,** diciembre 19 — El pago a los maestros provinciales este mismo se continúa efectuando con todo atraso, tal es así, que, a pesar del tiempo trascurrido aquéllos no han cobrado aún las remuneraciones correspondientes a los meses de octubre y noviembre último.

Esa irregularidad, ocasionada por negligencia de la dirección general de escuelas determina a los educadores, desde hace largo tiempo, diversos inconvenientes, como el de verse obligados a solicitar préstamos en condiciones muy desventajosas.

Por ello se espera que la dirección mencionada tratará de subsanar la difícil situación en que se encuentran los maestros provinciales antes de terminar el corriente año.

**Local de la Sociedad de Fomento de Villa Internacional — Alumbrado eléctrico.**

**Lanús Oeste,** diciembre 19 — Con motivo de la inauguración de su local social y del servicio de alumbrado público, la comisión directiva de la Sociedad de Fomento de Villa Internacional ha resuelto celebrar tales acontecimientos con una fiesta.

Han sido invitados a concurrir a ese acto el intendente municipal, señor Nicanor Salas Chávez, otras autoridades municipales y varias instituciones y caracterizados vecinos.

## LOMAS DE ZAMORA

**Hospital Luisa G. de Gandulfo**

**Lomas de Zamora,** diciembre 19 — Se publicó la memoria presentada al intendente municipal de este partido por los miembros que integraban la comisión administradora del hospital Luisa G. de Gandulfo, cuyas renuncias fueron aceptadas a mes del mes próximo pasado, y en la que relatan la labor realizada durante los siete meses que duró su mandato. Expresan que al hacerse cargo de la administración de dicho hospital en el mes de marzo último, el mismo reconocía una deuda de 20.221.62 pesos y que por esa causa debieron realizar esfuerzos extraordinarios para poder atender satisfactoriamente los innumerables servicios que presta dicho establecimiento.

Manifiestan también que con el propósito de normalizar la marcha del mismo, por encontrarse su régimen completamente desquiciado, solicitaron el 21 de junio del corriente año al intendente municipal que apoyara en el concejo deliberante las siguientes reformas: anulación de la forma actual del internado de practicantes, por razones de moral, seriedad y economía, reorganización de la farmacia por ser insuficiente el local que ocupa en la actualidad y porque el farmacéutico la atiende solamente algunas horas de la mañana; implantación de un servicio permanente de médico interno, pues en la actualidad, a pesar de tener tres médicos internos, éstos atienden solamente algunas horas por la mañana, y por excepción en otras horas del día, y por último, creación de un servicio de hermanas de caridad por razones de higiene, moral y economía.

Estas reformas, que fueron también solicitadas por comisiones anteriores, no merecieron por parte de la mayoría del concejo deliberante sanción favorable, y esta circunstancia determinó la renuncia de los miembros de la comisión administradora, cargos que desempeñaban con general beneplácito

**Fiestas patronales**

**Lomas de Zamora** diciembre 19 — En el despacho parroquial de esta ciudad se reunieron los caballeros designados para constituir la comisión, que organizará las fiestas patronales que se realizarán el 31 de enero próximo, distribuyéndose los cargos en la forma siguiente:

**Presidente,** doctor José H Bassi, vicepresidente, Manuel Balmaz; secretario, José F Santamarina; prosecretario, doctor Oscar Amero; tesorero, Eduardo Molet, protesorero, Juan G. Uslenghi; vocales: doctor Rafael Grigera, doctor Juan Ignacio Irlarte y señores Juan F Glenmón, Martín Spuch, Carlos A Palacios, Héctor López Arias, Pedro Delboy, Alejandro Cash y Carlos Morando.

Después de un cambio de ideas la comisión resolvió reunirse en la semana próxima con el propósito de preparar el programa de fiestas y flores, pues no se ha llegado a un acuerdo acerca de si él se hará en la calle Laprida como en años anteriores, o en otra calle de la ciudad

**Sociedad San Vicente de Paúl**

**Lomas de Zamora,** diciembre 19 — A pedido del señador señor Francisco Ratto el gobernador señor Cantilo, ha concedido audiencia a las señoras Zulema C. de Glenmón y María Isabel C. de Uslenghi, quienes, en representación de la Conferencia de Señoras de San Vicente de Paúl, solicitaron al primer mandatario de la provincia incluya en el presupuesto de gastos del año próximo un subsidio para el asilo del Amor Maternal, que carece de recursos suficientes para sufragar los gastos que demanda la obra social que desempeña en beneficio de la infancia desvalida y las jóvenes pobres.

**Aguas corrientes de Banfield**

**Banfield,** diciembre 19 — Se advierte con frecuencia desde hace algún tiempo en el agua corriente de esta localidad un sabor pronunciado a desinfectante, el que es producido, según informes obtenidos en la misma empresa proveedora, por una sustancia que se vierte en las aguas para desinfección de las cañerías, agregándose que la cantidad que se introduce es reducida e inofensiva

En estos últimos días la dosis de ese producto debe haber sido aumentada, por cuanto muchos vecinos sufrieron desarreglos estomacales, atribuyéndose ese malestar a las aguas corrientes. Se han formulado reclamaciones a la empresa que hace el servicio de aguas corrientes y a la intendencia municipal, aun cuando a esta última la empresa le desconoce atribuciones.

Con el propósito de evitar en lo posible sería conveniente que la dirección de las obras sanitarias, bajo cuya inspección se encuentra, dicha empresa, se preocupara de las aguas que suministra a la población e hiciera cumplir lo dispuesto por la ley de pavimentación del año 1908 en sus artículos 6° y 67

### ALMIRANTE BROWN

**Comisión de fomento de Adrogué**

**Adrogué** diciembre 19 — La comisión de fomento del barrio Progreso, que lleva el nombre del doctor Martín González, envió una nota al concejal electo, doctor S y o Pelleranp, en la que le solicita que al iniciarse las sesiones del concejo deliberante proponga varias ordenanzas en beneficio de los vecinos de dicho barrio y de esta población

El doctor Pelleranp expresó a los miembros de dicha comisión que pondrá todo su empeño para que las mejoras que se soliciten sean sancionadas en la brevedad posible, y que ellas no recaigan con iniciativas que se proponía llevar a la práctica impidiéndolo la larga acefalía de la intendencia municipal

**Sociedad Italiana de Socorros Mutuos**

**Glew,** diciembre 19 — Las obras iniciadas en esta localidad para sede social de la Sociedad Italiana de Socorros Mutuos, se encuentran muy adelantadas esperándose que podrá ser inaugurado dicho edificio a fines del mes en curso próximo

### CAÑUELAS

**Romerías italianas**

**Cañuelas,** diciembre 19 — Con el propósito de reunir fondos destinados a la ampliación del salón teatro de la Sociedad Italiana, la comisión directiva de dicha sociedad ha organizado romerías populares que se realizarán durante los días 22, 23 y 24 del corriente

**Postergación de una rifa**

**Cañuelas,** diciembre 19 — La rifa organizada por la Sociedad Protectora de la Niñez Escolar, de esta localidad, que debía realizarse el 21 del corriente ha sido postergada para el último sorteo de la Lotería Nacional del mes de febrero próximo.

### MORENO

**Hospital de la Vega — Resolución del Banco de la Nación**

**Moreno,** diciembre 19 — Varios vecinos caracterizados de esta población, en vista de la pésima administración de los bienes del Hospital de la Vega de esta localidad, enviaron al directorio del Banco de la Nación Argentina una nota, llevando a conocimiento del mismo copia de la sentencia dictada por la Cámara Segunda de la capital federal, y donde se declara que la comisión administradora del Hospital M. y L. de la Vega, presidida por el intendente municipal de este partido, señor Graciano Mesquí, no está constituída de acuerdo con lo establecido por los donantes, y por lo tanto dicha comisión no podía retirar, como lo pretendía, 100 000 pesos del capital, destinado al sostenimiento de este establecimiento, ni los intereses de las cédulas hipotecarias allí depositadas

El lunes último, el directorio contestó la nota enviada por los vecinos y manifestó que la superioridad ha resuelto que no se dé trámite a ninguna solicitud de extracción de fondos, mientras no exista orden del juez que entiende en la sucesión testamentaria de la Vega.

### QUILMES

**Fiesta escolar — Conservatorio de música**

**Bernal,** diciembre 19 — El último se realizó en el Colegio María Auxiliadora de esta localidad la fiesta escolar organizada por la dirección de dicho establecimiento, con motivo de la terminación de los cursos escolares.

— Las alumnas del conservatorio de música Rossini, de esta localidad, que dirige la señora Julia Galotta de Consiglio, rindieron el lunes último los exámenes correspondientes al corriente año.

La distribución de premios se realizará el domingo próximo

**Jubilación de educadoras**

**Quilmes,** diciembre 19 Se han acogido a los beneficios de la jubilación las educadoras señorita Herminia Ramos, directora de la escuela número 4 de Berazategui; señora Magdalena C. de Arroyo, directora de la número 10, y la señorita Justa Larrilla, de la número 33 de Cañada de Gaete

### GENERAL SARMIENTO

**Romerías populares**

**José C. Paz,** diciembre 19—El Club Social de ésta ha resuelto que se continúen efectuando las romerías populares los días 22 y 23 del corriente mes. Para facilitar el regreso de los concurrentes a esas fiestas correrá un tren especial después de las 24

### BOLIVAR

**Homenaje a una educadora.**

**Bolívar,** diciembre 19 — Con motivo de haberse acogido a los beneficios de la jubilación la directora de la escuela número 1 de esta localidad, señora Corina R. de Santa Marina, sus colegas, alumnos y ex alumnos ofrecieron una serie de fiestas en su honor.

El personal docente de la escuela donde ejercía sus funciones le obsequió con una medalla de oro que se le entregó en un acto público realizado en el teatro Español de esta localidad el sábado último, y la Asociación de Maestros le ofreció un artístico pergamino

En estas fiestas se pronunciaron elocuentes discursos donde se pusieron de relieve las cualidades de la obsequiada, quien ejerció el magisterio por espacio de 21 años en esta localidad

### BAHIA BLANCA

**Movimiento portuario en Ingeniero White**

**Bahía Blanca,** diciembre 19 — En el puerto Ingeniero White hacen operaciones los vapores "Lina", "Arenzano", "Dalmazia" y "Monte Blanco"

Salió el vapor "California" a las 4.35, para Puerto Galván, a completar su carga, y entró el "Lina" a las 6.20, de Buenos Aires, con carga general para varios.

Fueron embarcadas 171 toneladas de cereales

### CHACABUCO

**Próxima "kermesse" y baile en Rawson**

**Rawson,** diciembre 19 — Con el propósito de reunir fondos para la adquisición de un terreno, que se destinará para ejercicios físicos, se ha organizado una "kermesse" que se realizará los días 23 y 24 del corriente, y un baile el 25 por la noche, en el salón de la Sociedad Española.

Patrocinan esas fiestas una comisión constituída por las señoras Teresa A. de Dueñas, María S. de Orayen, M. G. de Gómez, M. Soubiet de Falabella y las señoritas Clotilde Rossi y Rosa Gianfero

### OLAVARRIA

**Colegio Nuestra Señora del Rosario**

**Olavarría,** diciembre 19—Las fiestas organizadas por las religiosas y exalumnas del colegio Nuestra Señora del Rosario, de esta localidad, en conmemoración del 25° de aniversario de su fundación alcanzaron un lucido éxito En las fiestas y en la procesión de la Virgen participaron muchas familias y vecinos de la localidad.

## MOVIMIENTO POLITICO

(De nuestros corresponsales, por telégrafo)

**Unión Cívica Radical**

REORGANIZACION DE COMITES

**Rauch,** diciembre 19 — El lunes último se realizó la asamblea de afiliados del comité de esta la Unión Cívica Radical, con el propósito de renovar sus autoridades, habiéndose designado la siguiente comisión directiva:

Presidente, Justo J. Otaño; vicepresidente primero, Celestino Rufino; vicep

## NUESTRO FOLLETIN

La condesa de Cagliostro, pág. 21

## INSTRUCCION PUBLICA

### CONSEJO NACIONAL DE EDUCACION

#### Resoluciones adoptadas

En la sesión realizada últimamente por el Consejo Nacional de Educación, se tomaron, entre otras, las siguientes resoluciones:

Acordar la permuta que de sus respectivos puestos solicitan el maestro auxiliar adscripto a la oficina de suministros Julio J. Navarro y la escribiente del consejo 5.o, Alicia Elena Tallón. Aceptar la renuncia presentada por el vocal del consejo escolar 19.o, doctor Héctor Bolognini y darle las gracias por los servicios prestados.

Aprobar la relación del material escolar necesario para el curso de 1924, al que se le calcula un costo total aproximado de 301.912.15 pesos. Aprobar, asimismo, con reducción de los renglones especificados en la planilla respectiva, la relación del material destinado a igual curso, que figura en el expediente interno respectivo número 2172 D, cuya relación se refiere a los artículos que quedaron sin adjudicar en la licitación pública realizada el 17 de septiembre próximo pasado, dejando establecido que con aquella reducción queda presupuesto el costo aproximado del material, en la suma de 374.683.35 pesos.

Reconocer sueldo de vacaciones al personal docente de las escuelas complementarias y aplazar la consideración del dictamen de la comisión didáctica hasta que el Consejo se haya pronunciado sobre las reformas que la experiencia aconseje introducir en la estructura actual y planes de enseñanza en vigor en dichos establecimientos, a cuyo efecto volverá el expediente a la comisión didáctica, previo informe de la inspección general de escuelas para adultos.

Mantener la resolución de fecha 8 de octubre último por la que se disponía el desalojamiento de la casa calle Ercilla 5457, en la que funciona parte de la escuela 12 del consejo escolar 20.o. Facultar a la presidencia para entender directamente en la aprobación del proyecto de las obras que corresponde realizar en la expresada finca, para entregarla al propietario, obras que la dirección general de arquitectura proyectará inmediatamente para realizarlas por administración, con cargo de informar al Consejo, a efectos de ganar el mayor tiempo posible.

Hacer constar que el nombramiento de director otorgado por resolución de fecha 19 de septiembre próximo pasado, en reemplazo del señor Emilio R. Pichot, que se jubiló, a favor del señor Amadeo Aldini, es con carácter de interino y de la escuela complementaria 17, que funciona en el local de la nocturna B, del consejo escolar 15.o.

Autorizar a la inspección, de la sección San Juan, para celebrar contrato de locación de casa para el funcionamiento de la escuela 42, de su dependencia.

Llamar a nueva licitación pública para la ejecución de las obras de reparaciones en edificios fiscales de varias escuelas de la capital, correspondientes a los grupos VII y VIII.

### ESCUELAS RECREOS DE VACACIONES

#### Se aprueba su implantación

En la sesión de ayer, el Consejo Nacional de Educación aprobó, de acuerdo con el dictamen de la comisión didáctica, formada por los vocales presor Boero y doctor Pasqualetti, el proyecto presentado por el presidente del mismo doctor Ernesto H. Celesia, el que dimos a conocer en estas mismas columnas en su oportunidad, respecto a escuelas recreos de vacaciones.

**Inspección de escuelas nocturnas**—En su sesión de ayer, el Consejo Nacional de Educación confirmó en el puesto de inspector general de escuelas nocturnas, que desempeñaba interinamente, al señor Alfredo D. Isaurralde.

**Liga del Profesorado Diplomado**—De acuerdo con lo anunciado, una delegación de miembros de esta entidad concurrió ayer al Ministerio de Justicia e Instrucción Pública, entrevistándose con el subsecretario, doctor Quijano, con el propósito de informarse de la opinión ministerial referente a la interpretación dada por el Ministerio de Hacienda en lo que atañe al aumento del sueldo de los catedráticos.

El doctor Quijano manifestó que en lo relativo al aumento por cada cátedra, el Ministro de Instrucción Pública no había consultado al de Hacienda, por cuanto la ley es clara y terminante; la consulta fué motivada por las fracciones de cátedras, es decir, los nombramientos hechos por horas.

El subsecretario mencionado autorizó a la delegación de la Liga del Profesorado Diplomado, a hacer públicas estas manifestaciones, que serán recibidas con agrado por el personal docente de los institutos del país.

La junta de gobierno de esta entidad se reunirá hoy, a las 21, en el local de la Asociación de Profesores de Educación Física, Victoria 788, con objeto de considerar diversos asuntos de interés general para el profesorado.

**Escuela Leandro N. Alem**—En este establecimiento de la calle Fray Cayetano 95, se entregarán hoy, de 9 a 11, los certificados de terminación de estudios a los alumnos de sexto grado.

**Demostración a un profesor**—Las adhesiones para el homenaje que ofrecerán al profesor W. Waytt Hayward los ex alumnas del profesorado en lenguas vivas, se recibirán hasta el 30 del corriente en la calle Arenales 3959.

**Escuela Ignacio Gorriti**—Mañana y pasado mañana, de 9 a 11, se entregarán en esta escuela de la calle Cayena 1431, los certificados de terminación de estudios.

**Sueldos de maestros suplentes**—La Asociación democrática escolar, concurrirá hoy al Consejo Nacional de Educación, con objeto de solicitar el pago de los sueldos que se adeudan a los maestros suplentes.

Con este motivo se invita a los interesados para que concurran a la mencionada repartición, a las 14.30.

**Subvención escolar a Santa Fe y San Luis**—La tesorería general de la nación entregó al Consejo Nacional de Educación la suma de 175.000 pesos, de los cuales 100.000 pesos son con destino a la dirección de escuelas de la provincia de Santa Fe, a cuenta de lo que le corresponde por subvención escolar por el año 1923; y pesos 75.000 a la dirección de escuelas de la provincia de San Luis, por el mismo concepto.

**Escuela normal de profesores**—La dirección de esta escuela ha resuelto invitar a los profesores, ex profesores y ex alumnos de la misma a una reunión general que se realizará mañana, a las 8, en el salón de actos, a fin de considerar la organización de las fiestas del cincuentenario del establecimiento.

**Colegio nacional Manuel Belgrano**—Hoy, a las 8, y de acuerdo con el horario que se expide en el establecimiento, se iniciarán los exámenes de alumnos libres. Será indispensable la presentación de la cédula de identidad a las comisiones examinadoras.

**Liga Nacional de Educación**—Con motivo de haber regresado de su excursión por la provincia de Entre Ríos y Corrientes el presidente de esta entidad, señor Carlos Vega Belgrano, la comisión directiva se reunirá hoy, a las 18, a fin de escuchar su informe y tomar nota de las gestiones realizadas por aquél en favor de los problemas de educación en dichas provincias.

Al mismo tiempo se resolvió invitar a todos los amigos del señor Mariano Aranefbia, y socios de la Liga Nacional de Educación, a adherirse al homenaje que esta entidad y sus amigos le tributarán con motivo de su designación para el cargo de inspector técnico general del Consejo Nacional de Educación, adhesiones que podrán ser remitidas a su local social, Solís 461. También se recibirán las adhesiones para el homenaje que la Liga tributará a la señorita Rosario Vera Peñaloza.

**Escuela profesional de Vélez Sársfield**—En los días 21, 22, 26, 28, 29 y 30 del corriente, se realizará en el local de esta escuela, Rivadavia 7927, la exposición de trabajos ejecutados por las alumnas durante el año.

El 30, a las 9, y en el local de la calle Rivadavia 7423, se efectuará un acto público con motivo de la distribución de los premios.

## FERROCARRILES

### Ingresos semanales

Damos el producto del tráfico ferroviario que registraron las empresas indicadas a continuación, correspondiente a la semana comercial que terminó el 15 del corriente mes, comparado con las cantidades recaudadas por igual concepto durante la misma semana de 1922:

| Empresas | | 1923 | 1922 |
|---|---|---|---|
| Central Argentino | £ | 188.000 | 193.000 |
| Del Sud | £ | 216.000 | 202.000 |
| B. A. al Pacífico | £ | 168.000 | 161.800 |
| Central Córdoba | £ | 55.400 | 60.800 |
| Ros. P. Belgrano. | $ % | 95.000 | 100.000 |
| Cía. G. Bs. Aires. | $ % | 268.100 | 295.000 |
| Central Bs. Aires. | $ % | 139,132 | 128.152 |

Los ingresos acumulados durante la 25.ª semana del ejercicio ferroviario de 1923-1924, comparados con los de igual período del año anterior, arrojan las siguientes diferencias en aumento: Central Argentino, £ 246.000; del Sud, £ 308.000; Buenos Aires al Pacífico, £ 68.000, y Central Buenos Aires, 275.187 pesos moneda nacional.

Los ingresos acumulados por la Compañía General de Ferrocarriles en la Provincia de Buenos Aires arrojan una disminución de $ m|n. 505.063; los del Central Córdoba, disminución de £ 19.400, y los de la empresa de Rosario a Puerto Belgrano, disminución de $ m|n. 15.000.

## NOTICIAS UNIVERSITARIAS

### Facultad de Ciencias Económicas

EXAMENES

Han sido citadas para hoy, a las 18, en esta Facultad las mesas examinadoras de legislación comercial (primera parte); y de geografía económica nacional (segunda parte).

La comisión examinadora de Bancos, que tenía fijada su reunión para el día 26 del corriente, lo hará pasado mañana a las 15.

La mesa examinadora de contabilidad, que debía reunirse hoy, lo hará el 26 del corriente, y la de matemática financiera (segunda parte) que debería reunirse pasado mañana, lo hará a las 14, en vez de las 18, como estaba anunciado.

### Facultad de Derecho

EXAMENES

A las 9: derecho penal, finanzas; a las 9.30: introducción, derecho administrativo; a las 10: derecho comercial, tercera parte.

Notariado—A las 15, derecho comercial, primera parte.

Procuración—A las 17: derecho civil, organización judicial y procedimientos civiles.

Ingreso a los cursos de abogacía—Hoy a las 8.30 se reunirá la comisión examinadora de idiomas, prueba escrita.

Los examinandos deberán presentar ante la mesa respectiva la libreta de enrolamiento o cédula de identidad.

## DEPORTES

### CARRERAS DE CABALLOS

VARIAS NOTICIAS

José Bentancour se hizo cargo de la preparación de Cross Cross, perteneciente a la caballeriza Las Armas

—Striker dejó de ser cuidado por Nicolás Berazategui, habiendo ingresado a la "ecurie" Huergo J. P. Dicho profesional atenderá la preparación de Bride, Prudencia y Veneno

—Ingresaron al stud Castelianos R., y bajo la dirección de Alejandro Orezolli los siguientes productos de dos años: Petit Caporal y Fair Slave.

—Pedro Albariños cuidará en lo sucesivo a Tevoivotar de la caballeriza General Mitre.

HIPODROMO DE LA PLATA

Publicamos a continuación, depurado de "forfaits", los programas completos para las reuniones de carreras que se realizarán el domingo 23 y martes 25 (feriado) del corriente en el hipódromo de La Plata:

DOMINGO 23

Premio "El Chajá", 1.400 metros—Perí Peró 55 kilos, Pehuajó 55, Mistongo 55, Risker 55, Payanca 53, Buenaventura 53.

Premio "El Cobre", 1.300 metros—Anilina 55 kilos, La Lechera 55, Cautela 55, Emprimar 55, Polaina 55, Sultanita 56, Flamante 55, Brillantina 55, Wike Girl 55.

Premio "El Conde", 1.400 metros—Bandeval 55 kilos, Foguito 55, El Pesao 55, Michito 55, Gobierno 55, Samán 55, Brito 55.

Premio "El Dante", 1.300 metros—Meltoval 58 kilos, Marbella 50, Albeador 56, Atajo 56, Tela 56, Charman 54, Sanguinario 54, Matalobos 54, Serpolín 52, Estanciera 50, Mascarilla 50.

Premio "El Dormido", 1.300 metros—Bembo 54 kilos, Favorito 53, Plal de Volcao 53, Amochol 51, Alaska 49, Punta Chica 48, Lechuguita 47, Marbella 46.

Premio "Héroe", 1.200 metros—Muchojo 57 kilos, Rebenque 56, Enamorada 54, Jarretiere 53, Alma Gaucha 53, Con Garbo 53, Apolo 53, Polar Wind 52, Dantoncito 52, Esmirna 51, Camama 51, Mecha 51.

Premio "El Loco", 2.000 metros—Almone 59 kilos, Sofocón 56, Favorecido 54, Calcador 50, Bienvenida IV 48, El Loco 48, Marol 48, Favorito 46, Proel 43.

MARTES 25

Premio "Fantin Latour", 1.300 metros—Perí Peró 55 kilos, Pehuajó 55, Sol de Sol 55, Mistongo 55, Oscar 53, Risker 55, Alibi II 55, Upa Guapo 55, Payanca 53, Cuchilla 53.

Premio "Farman", 1.200 metros—Orcina 55 kilos, Olimpia 55, La Lechera 55, Galette 55, Cautela 55, Emprimas 55, Paints Well 55, Majadera 55, Gomina 55, La Espía 55, Samphi 55, Obrerita 55, Sultanita 55, Brillantina 55, Sota de Oro 55.

Premio "Fascinadora", 1.200 metros—Bandeval 55 kilos, Impulso 55, El Pesao 55, Abú 55, Sondal 55, Gobierno 55, Samán 55, Wrangel 55.

Premio "Favorito", 1.400 metros—Pisaponcho 55 kilos, San Guillermo 55, Puntal 55, Sinimas 55, Negrito 55, Sisal 55, Henry White 55, Serpolín 55, Munster 55, Risker 55, Mascarilla 53, Estanciera 53, Chalupa 53, Buenaventura 53.

Premio Febrero, 1.400 metros—Incaguasa 54 kilos, Armel 53, Bembo 53, Favorito 52, Plal de Volcao 52, Amochol 50, Muchojo 50, Alaska 48, Friponnette 48, Rapier 48, Meltoval 46.

Premio "Fedora", 1.300 metros—Polar Wind 55 kilos, Condenador 55, Pitín 55, Pajerrey 55, Apolo 55, Marmón 55, Nitrita 53, Decoración 53, Loly 53, Esmirna 53, La Tonta 53, Giselle 53, Camama 53, Boladita 53, La Querencia 53, Bombita 53, Mecha 51, Oración 53.

Premio "Pelino", 2.000 metros—Sofocón 58 kilos, Fresilla 57, Favorecido 56, Guindo 53, Calcador 52, El Loco 50, Marol 50, Bienvenida IV 48, Favorito 48, Proel 44, Estigia 43, Solferino 43.

### FOOTBALL

ASOCIACION AMATEURS DE FOOTBALL

DIVERSAS RESOLUCIONES

En la reunión efectuada anoche por el consejo único de la Asociación Amateurs de Football, se adoptaron, entre otras, las siguientes resoluciones: suspender provisionalmente a los jugadores Fausto Brigani, del club Vélez Sársfield; Santiago Zella y Juan Scarpato, del club San Telmo, y Antonio C. Benítez, del club Platense; por ocho partidos a Juan Scarabarozzi, y Héctor Rivas, de los clubs Independiente y Barracas Central, respectivamente.

Se aceptaron como jueces oficiales de la institución a Héctor Nitto, Américo Moscatelli, y Lorenzo Aguilar.

DE MONTEVIDEO

EL PROXIMO VIAJE DE UN EQUIPO A EUROPA

(Por telégrafo)

Montevideo, diciembre 19 — La Asociación Uruguaya de Football designó al señor Casto Martínez Laguarda para que se traslade a Europa a fin de preparar el viaje del conjunto uruguayo. En la misma reunión celebrada por el consejo de la asociación, se pasó a estudio de la comisión especial nombrada al efecto un proyecto por el que se solicitaría una ayuda amplia del gobierno con respecto a la excursión del equipo a Europa. Todos los asuntos que tengan atingencia con la citada excursión serán considerados por la comisión compuesta por los delegados Martínez Laguarda, Fernández Casas y Pesquera.

### LAWN TENNIS

CLUB ATLETICO VILLAMIL

Los aficionados que deseen intervenir en el cuarto torneo interno y campeonato organizado por este club, deberán solicitar la inscripción correspondiente antes de las 18 de hoy en los siguientes locales: Sarmiento 443, 4º. piso, a nombre de J. G. Aguilar, y Mitre 292, en Avellaneda, a nombre de E. Sibello.

OLIVOS LAWN-TENNIS CLUB

Por el torneo nocturno que ha organizado el Olivos Lawn-Tennis Club, se jugarán mañana y pasado mañana, los siguientes partidos:

Viernes, A las 20.45: J. M. Reyna y F. G. Bonorino contra ganadores de Matozzi y Quesada contra Mac Both y Weyler; a las 21.30: señorita Z. Tauner y M. A. Zamboni, contra señorita E. Griet y E. Gourhand; a las 22.15, señorita A. Palmer y C. Quesada contra ganadores de señora Spoor y E. Collet contra señora de Brosig y Siegman.

Sábado, A las 20.45 señora A. Pepper y F. Dickie contra ganadores de señorita O'Leary y León contra señorita Rafela y Bonorino; a las 21.30, M. Yonoyama y K. Nakamura contra R. Cobb y C. Scott; a las 22.15, señorita J. Gullayu y R. Lasartigues contra señora de Negrette y F. Muñoz.

### CICLISMO

CICLES CLUB ARGENTINO

El domingo próximo se realizará la carrera denominada Doble Zárate, organizada por este club. Como el paso por el bañado de Pacheco se hace imposible a causa de las últimas lluvias caídas, la comisión directiva del club organizador ha resuelto modificar el recorrido de la prueba, de acuerdo con el siguiente itinerario: plaza del Congreso, Liniers, Morón, Bella Vista, José C. Paz, Pilar, Capilla del Señor, Zárate, y regreso por el mismo trayecto hasta Liniers, punto terminal de la carrera.

Los competidores partirán de la plaza del Congreso a las 4, debiendo encontrarse en la misma, con media hora de anticipación, a fin de recibir las últimas instrucciones de la comisión de carreras, que ha quedado así integrada: comisario general, Pedro Fiore; jueces de largada y llegada, Félix Carugi, Arnoldo Bernasconi, Angel Monetti, Gaudencio Bolla y Alberto Baroffio; controles fijos: en José C. Paz, a vista, Luis Rouillier y Pedro Gianone; en Pilar, a sello, R. Barandalla y J. J. Aubía; en Capilla del Señor, a vista, Enrique Porro y Antonio Malvassi; en Zárate, a firma, E. E. Adámoli, R. Giordano, D. Testini; controles volantes: Damiano Landini, Martín Landini, Aurelio Vejega y Francisco Malvassi.

En Liniers, en el punto de llegada, se colocará un pizarrón en el que se anotarán todas las alternativas de la carrera.

Los corredores de primera y segunda categorías inscriptos, son los siguientes: primera categoría: Adolfo Pompei, Leon Fourcaud, Julio Polet, José Guzzo, Antonio Solano, Cosme Saavedra, Atilio Marchetti, Eugenio R. Gret, Antonio Villanueva, Segundo Lozano, José Zampichiatti y Roberto Galluzzi. Segunda categoría: Antonio Reigosa, Pedro Sisson, José Sessana, Guillermo Selmin, José López, Ramón Cantero, J. Vargas Pasquez, David Parga y Julio Orsini.

UNITED YOUNG MEN CLUB

El domingo 30 del corriente se realizará, organizada por este club, una carrera en el recorrido Núñez-San Isidro-Núñez, libre para competidores de tercera categoría y menores de 17 años.

El registro de inscripciones será clausurado el 28, en los locales Cerrito 578 y Sarmiento 1278 y 1708.

CLUB CICLISTA NACIONAL

Organizada por el Club Ciclista Nacional se realizará el domingo 30 del corriente la carrera Buenos Aires-Mercedes-Buenos Aires, para la que se han inscripto los siguientes aficionados:

Primera categoría: E. R. Gret, Miguel Garriga, León Fourcaud, José Zampichiatti, Juan Cassero, Fernando Filoni, J. E. Polet, Roberto Galluzzi, Antonio de Lorna, José Guzzo, Atilio Marchetti y Antonio Villanueva.

Segunda categoría: Arturo Reigosa, J. Fargas Pasquez, David Parga, Juan Salatino, Guillermo Selmin, Rafael Mariani, Andrés San Martín y Julio Orsini.

Tercera categoría: E. Ferioli, A. Zappettini, R. Mercuriali, Urbano López, Carmelo Greco, J. C. Etcheverry, M. Freggiaro, C. Gallo, Leopoldo de Meyer, Félix Tello, B. Bidegaray, Amando Hernández, Carlos Reichert, C. Garigliano, Jerónimo López, A. Mucci, J. Espinosa, M. Ruggero, J. T. Rinaldis, N. Isolio, L. Leschinsky, Andrés González, C. Helbemann, G. Gatti, A. Cerrato, E. E. García, R. Cateura, A. Rovetta, D. A. Vilone y Jerónimo Cosoli.

VELODROMO ARGENTINO

El próximo domingo 23 del corriente se realizará una reunión en el Velódromo Argentino, calle Lafinur 2951, habiéndose preparado el siguiente programa de carreras ciclistas:

Carrera de velocidad (10 vueltas de pista) para corredores de tercera categoría. Carrera de 5 kilómetros (25 vueltas de pista en tandem. Carrera de 20 kilómetros (100 vueltas de pista) con bicicletas comunes y adiestradores en motocicleta sin rolletes. Carrera de 30 kilómetros (150 vueltas de pista) con bicicletas tipo Stayer y adiestradores en motocicleta con rolletes.

Organizada por esta misma institución se ha resuelto preparar una carrera ciclista a la americana de seis horas, la que se disputará en la pista de carreras de la citada institución el sábado 5 del próximo mes de enero, iniciándose a las 18, para terminar a las 24.

Próximamente se dará a conocer el reglamento de esta prueba, debiendo los corredores que deseen participar en la misma, realizar su inscripción antes del próximo miércoles 26 del corriente.

### NATACION

"RAID" COLONIA-BUENOS AIRES

SERA INTENTADO POR LA SEÑORITA LILIAN G. HARRISON

Hoy a las 14, saldrá de la Dársena Norte, Arsenal Naval, el vapor A. 5 del Ministerio de Marina, que trasladará a la Colonia a la señorita Lillian G. Harrison, que intentará la travesía a nado del río de la Plata, con el patrocinio del Club Náutico San Isidro. En el mismo vapor se trasladarán los organizadores y fiscalizadores de la prueba.

Los antecedentes de la señorita Harrison, que cumplirá en la temporada pasada una excelente "performance" al efectuar el "raid" de Zárate al Tigre, la sindican como una competidora de muchos méritos para adjudicarse el honor de ser la primera que efectúe con éxito la tentativa de cruzar íntegramente el estuario desde la Colonia a la costa argentina, que intentaran los más conocidos y destacados nadadores del país, sin haber logrado su objeto.

Resulta sensible que, contra la opinión de los técnicos en la materia, la señorita Harrison realice su tentativa en una época tan temprana pues la temperatura de las aguas es todavía demasiado fría y no se presenta en condiciones favorables, pero, a pesar de ello la esforzada nadadora, deseando aprovechar el buen estado de adiestramiento en que se encuentra, se ha decidido a intentar la prueba, y, por consiguiente, sólo cabe esperar que el más franco de los éxitos corone la empresa.

Las autoridades de la prueba están así constituidas: director del "raid": Luis Argerich; adiestrador y "manager", profesor Günther Weber; médico, doctor Gofredo Grasso; delegados de la Federación Argentina de Natación, Julio Martínez Vázquez y Simón Rossi; delegado de la Federación Uruguaya de Natación, Enrique Tiraboschi.

La señorita Harrison se lanzará al agua, si las condiciones son favorables, esta noche y, en caso contrario, mañana por la madrugada. Acompañarán a la nadadora durante su tentativa los siguientes nadadores: Luis Garramendy, Romeo Maciel, Báez, Datos, Carmah, De la Riega y Martínez.

—El nadador Luis Garramendy intentará la misma prueba a mediados del mes entrante.

### YACHTING

CLUB NAUTICO BUCHARDO

En el triángulo oficial que este club posee en el río de la Plata, frente a Núñez, se realizarán el domingo próximo dos interesantes regatas, reservadas para embarcaciones a vela.

La primera se largará a las 9, y en ella será disputada el premio "Single Handed", en la que intervendrán los siguientes yates: "Ibicuy", timoneado por Juan Molina; "Curupá", por Jorge Filliau; "Guazú", por Ernesto Fonquernl; "Paraná", por José Raimundi; "El Plata", por Manuel Fernández (hijo); "Scasso", por José Rolla y "Buchardo", por Emilio E. Brunetti.

Segunda regata, premio "Neptuno", se largará a las 13. Intervendrán en este premio las siguientes embarcaciones: "Ibicuy", timoneado por Carlos Pisati; "Curupá", por Benigno Fernández; "Guazú", por Juan Molina; "Paraná", por Domingo Barnj; "El Plata", por Jorge Filliau; "Scasso", por Mario Rolla y "Buchardo", por Santiago Dellepiane.

### POLO

CAMPEONATO MILITAR

Por el campeonato militar de polo se disputó ayer un solo encuentro en El Palomar entre los equipos representativos de la Escuela de Caballería y del reglamento 7 de caballería.

Después de una lucha bastante interesante, los componentes de la Escuela de Caballería, que evidenciaron ser superiores a sus adversarios, conquistaron el triunfo por ocho tantos contra dos.

Componían los equipos los siguientes jugadores:

Escuela de Caballería: mayores Samuel A. Casares y José Sierra, capitán Ricardo López Jordán y teniente Ricardo Schweizer.

Regimiento 7 de caballería: capitán Saturnino Nadal, teniente Alberto Paz y subtenientes Luis Moreno y A. Toranzo.

—Debido al mal estado en que se encontraba la cancha de Liniers fueron postergados los encuentros que debían disputarse en el citado campo de deportes.

### AUTOMOVILISMO

DE MONTEVIDEO

(Por telégrafo)

Montevideo, diciembre 19 — La comisión directiva del Automóvil Club Uruguay ha resuelto efectuar la distribución de los premios a los ganadores de las diferentes categorías de la carrera realizada el domingo pasado.

En dicho acto, que se realizará en la semana en curso, también serán distribuídos los premios que anualmente adjudica el club citado a los agentes de la brigada del tráfico público.

### DEMOSTRACION

CLUB ATLETICO PARQUE DE LOS PATRICIOS

DEMOSTRACION A ENRIQUE TIRABOSCHI

Bajo el patrocinio de este club se realizará el domingo próximo, a las 15, una demostración al nadador Enrique Tiraboschi, con motivo de su último éxito en la travesía del canal de la Mancha.

Le será entregada una copa donada por vecinos de esa localidad.

### ASAMBLEAS

CLUB ATLETICO PALERMO

Hoy, a las 21, en el local Humboldt 2074, continuará la asamblea extraordinaria a que fueron convocados los asociados de este club, con objeto de considerar la reforma de los estatutos y aumento de la cuota mensual.

BUENOS AIRES SPORTING CLUB

En el local Rivadavia 2696, se realizará el 23 del corriente, a las 14, la asamblea ordinaria de los asociados de esta institución, a fin de considerar diversos asuntos de interés para la misma.

## TRIBUNALES

### SERVICIOS EXTRAORDINARIOS DE EMPLEADOS

Roberto Wágner demandó ante el juzgado de comercio del doctor Labougle a la Compañía Alemana Transatlántica de Electricidad por remuneración de servicios extraordinarios.

Al fundar su acción expuso el actor que la compañía demandada, el 27 de noviembre de 1917 solicitó por circular a todos sus empleados que propusieran a la dirección cualquier idea o procedimiento que tendiera a simplificar o mejorar la forma del trabajo o bien que sirviera para producir economías o para aumentar las


AVISOS NOTABLES

EL CONCEJO DELIBERANTE y LA NEGRA

En la sesión del 21 de Diciembre de 1922, un señor Concejal dijo: "Yo he visitado las carnicerías de LA NEGRA, existentes en todos los barrios de la Ciudad, y todas tienen cámaras frigoríficas llenas de carne en perfecto estado de conservación, sin ningún olor..." y todos estuvieron de acuerdo, como lo estarán hoy porque los servicios de LA NEGRA son permanentemente inmejorables.

BANCO ITALO SUD AMERICANO
Bmé. Mitre 460-68

| | |
|---|---|
| Capital autorizado | $ 10.000.000 |
| Capital suscripto | 8.250.000 |
| Caja de Ahorros a la vista, hasta pesos 10.000 | 4 % |
| Caja de Ahorros, cuenta trimestral | 4 % |
| Caja de Ahorros, cuenta semestral | Conv. |
| Caja de Ahorros, cuenta anual | Conv |
| Caja de Ahorros monedas extranjeras (plazo convencional) | 2 ½ % |
| | A la vista |

El Banco capitaliza los intereses trimestralmente. Se ocupa de todas las operaciones bancarias.—Juan Bignone, gerente.
Sucursales: Num. 1, E. Ríos 1079; fd. 2, Rivadavia 2541; fd. 3, Corrientes 3002; fd. 4 Bernardo de Irigoyen 1383; fd. 5, San Jerónimo e Ituzaingó Córdoba).

SANATORIO Instituto Charcot
SARMIENTO 3931 - U. T. 205 Mitre
PARA ENFERMEDADES MENTALES Y NERVIOSAS
Director: Dr. NERIO ROJAS
Prof. sup. de Medicina Legal de la Fac. de Medicina y Médico Legista de la Universidad de París
Médicos de consulta:
Dr. DANIEL POMBO
Ex Médico del Hosp. de Alienadas
Dr. JAVIER BRANDAM
Prof. Supl. de Enf. mentales de la Fac. de C. Médicas. Médico del H. de las Mercedes.
Médico interno: Dr. JOSE C. BELBEY

Dr. ANGEL J. VILLA
Cirujano del hospital Fernández (mujeres) partos y enfermedades de señoras y cirugía abdominal. — Consultas: lunes, miércoles y viernes, de 16 a 19. Otros días a horas pedidas. Nuevo domicilio: MAIPU 828, U. T. 0185, Retiro.

Dr. C. VILA
Especialista en internas y nerviosas (corazón, pulmón, estómago, riñón, intestino, vientre, intoxicaciones de la sangre, etc.). Cura de la neurastenia y sus complicaciones. Electricidad. Rayos X. Aplica el 606 y el 914. Cangallo 2158. Lunes, miércoles y viernes, de 10 a 11 y 14 a 18.

Dr. JORGE I. DEL PIANO
Garganta, nariz, oídos. Médico del hospital San Roque, consultas de 14 a 16. Libertad 1375, U. T. 6857, Juncal.

COLITIS ESTOMAGO HIGADO
Cura por nuevo método de la Clínica de Fisioterapia C. Pellegrini 1043, de 14 a 19. Dr. Matti. U. T. Plaza 2466 v31

Dr. Angel F. Ortiz
De regreso de las clínicas europeas atiende enfermedades del riñón, vejiga, próstata, uretra, etc. Jefe del servicio de la especialidad en el hosp. Fernández, Cangallo 1610.

Dr. Bonavia
Enfermedades de los ojos y anteojos, Bartolomé Mitre 1256, de 14 a 16.

SECRETAS - PIEL
Curación radical de las Uretritis, Cistitis, Prostatitis, Falta de vitalidad, Sífilis, Eczemas, Granos, Ulceras, etc. por los métodos más modernos: Diatermia, Rayos Ultra-violeta, Rayos X, Electrolisis, 914. Dr. FEREDA, director de la Clínica Modelo, Juncal 887, de 14 a 19. v31

SECRETAS SANGRE Y PIEL agudas y crónicas Examen gratis
Dr. MATTI, espec., de 13 a 19 en C. 914 Pellegrini 1043 y SALGUERO 830 esq. Corrientes, de 9 a 12 y 19 a 22 v23

SECRETAS — URINARIAS
Avariosis. Especialista Dr. JULIANO, del Hosp. Fiorito. Consultas 5 $. De 14 a 19. - San José 241.

Dr. CASARINO
Cura hemorroides sin operación. No se abona hasta estar sano. De 14 a 20. 988 - CORRIENTES - 988 v31

Doctor H. BISI
Jefe del serv. garg., naris y oídos del Hosp. Torcuato de Alvear. Trasladóse a CERRITO 505 - De 3 a 5 menos sábados, U. T. 37, Rivadavia 2600.

Estómago - Corazón - Pulmones
Dr. POLITI Enferm. del hígado
RAYOS X PUEYRREDON 863 - De 15 a 18, U. T. 1177, Mitre. v22

ENFERMEDADES DEL PULMON E INFECCIOSAS
Dr. Francisco Destéfano, profesor titular de la Facultad de Medicina. Rayos X.—ALSINA núm. 1616. - De 14 a 17.

DUC
Papel de fumar en libritos de 120 hojas. Marca de fama mundial, la más difundida y preferida: "Gazette Medicale". París 10 Novbre., 1860. Unicos importadores: Teodoro Mendy y Cía., sucesores de Ernesto Mendy, Alsina 2508, Buenos Aires.

Dr. JOSE INGENIEROS Enfermedades nerviosas. Consultas todos los días, de 15 a 16, calle VIAMONTE 778 v31

Dr. E. T. FRERS
Especialista del hospital Rawson y Alemán. GARGANTA, NARIZ y OIDO.—De 15 a 17 VIAMONTE 858. U. T. 4265, Rivadavia. v31

Enfermedades de Señoras
MATRIZ, OVARIOS, PARTOS, RAYOS X
Dr. Manuel Copello
Del Hospital Rawson
De 14 a 17
Calle Moreno 835.—U. T. 4437, Rivadavia

Dr. LEON PEREIRA
Profesor de la Facultad de Medicina. Enfermedades de la boca y de los dientes. En el consultorio de LA PRENSA, atiende los jueves a las 9 hs. Calle ESMERALDA 240.

PLATERIA FINA PORCELANAS CUBIERTOS Rodolfo Eisler IMPORTADOR CRISTALERIA DE BOHEMIA FANTASIAS
REGALOS DE CALIDAD
A PRECIOS DE IMPORTACION
CASA CENTRAL RIVADAVIA 1399 esq. URUGUAY
SUCURSAL ONCE RIVADAVIA 2428-38
FEBRERO 1º de 1924 INAUGURACION del lujoso Salon de Ventas FLORIDA 325 antiguo local Coven Lacloche

Nuestros Utensilios para calefacción eléctrica
son REGALOS muy apropiados para Navidad y Año Nuevo

SECADOR de cabello, alemán, "IRIS", el mejor que se conoce. Precio especial $ 27.-
No. 3151 - CALENTADOR de bronce, niquelado, con tostador, modelo garantido, a . . . . . $ 7.20
Nuestra afamada PLANCHA "PRECIOSA", la mejor que se importa, pesas libras, completa, con cordón y ficha a . . . . . 12.60
Completo surtido de VENTILADORES de todos los tipos, desde . . $ 40.—
Visiten nuestra sección ELECTRICIDAD
Heinlein & Cía
Av. de Mayo 1402-1500 B. As.

GRANDES ALMACENES TIENDA SAN JUAN
EN JUGUETES,
REGALOS y GOLOSINAS DE PASCUA
nuestros Almacenes, presentan
los mejores surtidos de Sud America.
Turrones legítimos de ALICANTE y JIJONA (España)
IMPORTADOS
directamente por nuestros Almacenes.
Calidad extra, Imperial.
Caja de 1 kilo, $ 4.80; de 1|2 kilo, . . $ 2.40
Peladillas legítimas de Alcoy, extra superiores, el kilo, a . . . . . $ 5.50
PRODUCCION NACIONAL
Turrones, calidad extra fina Alicante, Jijona, Avellana, Yema, Nieve, Frutas, Guirlache y Cádiz.
Caja de 1 kilo, $ 2.90; de 1|2 kilo, . . $ 1.45
MAZAPAN TOLEDO (calidad extra, fino)
Cajas de 1|2, 1, 2 y 3 kilos, el kilo, $ 2.90
PELADILLAS, GARAPIÑADAS y PIÑONES, extra finos, a elegir, el kilo, . . . $ 2.90

CANASTO (TREBOL)
CONTENIDO
1 botella vino Espumante Margherita,
1 botella vino Nobreza Ramos Pintos,
1 » » Jérez de Manuel Pico
1 botella vino Moscatel (dulce) M. Pico
1 frasco de caramelos de frutas surtidos,
1 » frutas almibar. surtidas Nöel & Cía.,
1 caja turrón Alicante,
1 » » Jijona,
1 » peladillas Alcoy,
1 » piñones Castilla,
1 » Garapiñadas,
1 » Mazapán Toledo,
1 » una torta Paradiso, $ 37.50
1 » frutas abrillantadas,
Este canasto, para la Pcia. B. Aires tendrá un recargo de $ 2.50

El próximo SABADO ABIERTO hasta las 19 horas (7 p. m.)

CAJON RECLAME
CONTENIDO
1 botella sidra champagne, Crucero Río de la Plata,
1 botella vino generoso, El Abuelo,
1 caja turrón Alicante,
1 » » Jijona,
1 » Mazapán Toledo,
1 » Peladillas y Piñones,
1 frasco de caramelos de frutas, surtidos
1 paquete de frutas secas surtidas,
$ 14.90
Este cajón, para la Provincia de Buenos Aires, tendrá un recargo de $ 0.25

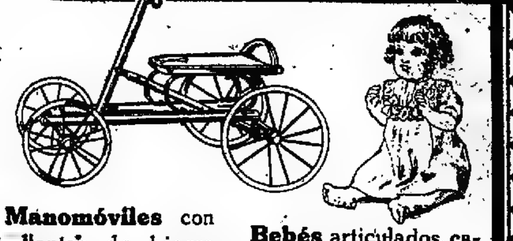

Manomóviles con llantas de hierro bombé, a $ 29.50; 25.- y a . . $ 19.80
Bebés articulados, cara de biscuit y ojos movibles, en camisa; $ 10.-; $ 8.50 y . . . $ 5.20
Gran surtido en JUEGUITOS de mesa y de té, PIANOS, MAQUINAS DE COSER, TAMBORES y PANOPLIAS MILITARES.

entradas de la compañía, obligándose ésta, a su vez, a recompensar cualquier iniciativa que aceptara, en proporción a las ventajas que la misma diera. En virtud de ello, el actor, que era empleado de la compañía, formuló una propuesta al director, la que consistía en cobrar a los consumidores 20 centavos en concepto de reposición de fusibles, lo que hasta ese momento se hacía gratuitamente. El director de la compañía le comunicó que el bien su iniciativa había sido aceptada en principio se temía una protesta por parte de los consumidores y que, en consecuencia, se le bonificaría por el momento con la suma de 500 pesos, o sea un mes de sueldo. Añadió el actor que después de varios meses se enteró de que su invento había sido puesto en práctica con resultados positivos, por lo cual reclamó la bonificación debida, pero que por toda respuesta se le declaró cesante.

En primera instancia el juez no hizo lugar a la excepción de pago opuesta por la compañía demandada, y condenó a ésta a pagar al actor la suma que fijaran árbitros, con costas.

Llevado el asunto a conocimiento de la Cámara en lo Comercial, este tribunal, al pronunciarse por los votos de los doctores Casares, Estrada y Cranwell, confirma, con costas, lo resuelto en primera instancia.

En el acuerdo dijo el doctor Casares, a cuyo voto se adhirieron los vocales doctores Estrada y Cranwell, que no encontraba la prueba plena de la excepción de pago opuesta como única defensa para impedir el progreso de la demanda, pues se trataba, en el caso, de la remuneración especial prometida por una iniciativa del actor, en cuya virtud el cambio de tapones y reposición de fusibles que la compañía realizaba con anterioridad, gratuitamente, se hizo oneroso para su clientela.

Añadió el doctor Casares que por lo demás no había que olvidar que la compañía solicitaba continuamente iniciativas de sus empleados bajo promesa de remunerarlas equitativa y proporcionalmente a los beneficios que le reportaran y que la que originó este pleito fué de excepcional importancia, ya que había producido de mayo de 1918 a agosto de 1921 un rendimiento de 331.491.34 pesos, de tal modo que era bien explicable que para dar por extinguidos los derechos del actor con la entrega de 1.575 pesos por parte de la demandada y que había contemplado también otros servicios, se requería una demostración concluyente que no resultaba del expediente.

En esta situación, el doctor Casares dijo que se adhería sin vacilaciones a la conclusión del fallo recurrido, pues no podía suponer que la empresa demandada, al estimular a su personal, entendiera reservarse el derecho de fijar unilateral y arbitrariamente la remuneración de sus iniciativas, ya que, ello sería inconcebible con la buena fe que debe informar el desenvolvimiento de relaciones del orden de las producidas, destinadas a obtener la cooperación de los empleados para el progreso de los negocios del principal, y la intervención de arbitradores tendía entonces a dar efecto práctico a lo que debió ser la intención de las partes cuando la una la solicitaba y la otra la prestó: una equitativa retribución de servicios. Por ello, dió su voto por la confirmatoria de la sentencia apelada.

En disidencia emitieron su voto los vocales doctores Padilla y Meléndez, quienes lo fundaron en que la recompensa ofrecida por la empresa había quedado librada al arbitrio de ésta, sin sujeción a regla alguna, y que, en consecuencia, la suma entregada por la misma había satisfecho el servicio prestado.

## CASOS DE LA LEY PENAL

### La dificultad para ganarse el sustento

El agente fiscal doctor Porcel de Peralta ha formulado su dictamen en el proceso seguido contra Leopoldo Díaz Vélez, argentino, de 34 años, casado, empleado, por el delito de defraudación.

Según este dictamen el delito fué cometido por el procesado mediante la apropiación paulatina de distintas cantidades de dinero hasta la suma de 4.000 pesos que cobraba por cuenta de sus principales, los escribanos José Rodríguez Lozano y César E. Carbone, en cuya escribanía aquél ocupaba el puesto de despachante principal, con atribuciones amplias en la administración de la misma.

Dice el agente fiscal que el delito se halla plenamente probado, y a continuación analiza los antecedentes del procesado y las circunstancias del delito, expresando que aquél percibía como remuneración a sus servicios, la suma de 120 pesos mensuales, la habilitación del 1 por ciento sobre las utilidades y cierta participación en la ganancia que producían los asuntos judiciales, para el sostén de su hogar, aunque estos dos últimos beneficios le han sido negados por los denunciantes, quienes afirmaron que solamente gratificaban al procesado en determinados casos.

En consecuencia establece el dictamen, es evidente que el procesado no contaba con otros ingresos lícitos aparte de su sueldo, con el que vivía en un estado de miseria vergonzante, pues con una suma tan mezquina tenía que afrontar el mantenimiento de su esposa y de dos hijos menores.

Sabido es, dice el fiscal, que los peones de limpieza de la Municipalidad ganan ciento sesenta pesos por mes y se los suministra, además, uniforma, y que los obreros de oficio obtienen jornales que, por lo menos, son equivalentes a esa retribución. El acusado, agrega, que tenía que presentarse vestido con corrección, presumiéndose que el mes que tenía que comprarse un traje se encontraba en un dilema de hierro, pues tenía que optar entre vestirse y no comer o viceversa, se vió obligado a defraudar a sus patrones cuando se halló frente a la enfermedad de uno de sus hijos.

Parecerá, a primera vista, dice el fiscal, un poco extraña a mi misión las consideraciones que acabo de formular, pero a ello me obliga mi conciencia y, muy especialmente, los artículos 40 y 41 del Código Penal, que imponen al magistrado la obligación de tener en cuenta, al graduar la pena, "la conducta precedente del sujeto", "la calidad de los motivos que lo determinaron a delinquir, particularmente la miseria o la dificultad para ganarse el sustento propio y el de los suyos", etcétera.

En definitiva, solicita para el acusado la pena de tres meses de prisión, la que, dice, podría quedar en suspenso, de acuerdo con lo dispuesto por el artículo 26 del Código Penal.

## LA QUIEBRA DE EUGENIO GIRARD

### Resolución del juzgado

El juez de comercio doctor Estrada, con actuación de la secretaría Aguilar, resolvió ayer dejar sin efecto el auto de prisión dictado contra el fallido Pedro Eugenio Girard, por haberse desinteresado algunos acreedores del mismo.

A ese efecto, dice el juez, se librará el correspondiente oficio a la policía de la capital, aunque se ha demostrado no ser ello necesario, puesto que en dos meses no ha podido cumplir la orden de prisión emanada del juzgado.

## FALSEDAD EN UNA EXCEPCION MILITAR

El juez federal doctor Zavalía ha denegado la excepción del servicio militar que solicitó Dámaso Antonio Lachaga. Este se fundó en que era el único hijo que atendía a la subsistencia de su señora madre viuda, pero el juez, por ser esta afirmación falsa, dispone el enjuiciamiento de los testigos presentados.

Expresa el nombrado magistrado en su fallo que, si bien los testigos Angel Machi y Carlos Girotti ratificaron, con sus dichos, la afirmación del solicitante de ser único sostén de su madre viuda, esto ha resultado inexacto, según después ha podido establecerse. En efecto, no solamente la madre de Lachaga es propietaria de un inmueble, que en el peor de los casos reditúa 135 pesos mensuales, sino que una hija gana 280 pesos mensuales, aparte de que el propio solicitante no perderá sino la mitad del sueldo de 350 pesos que, como empleado público, disfruta, en cuyo caso su incorporación a las filas no significa, ni mucho menos, dejar privada de subsistencia a la madre, único caso en que la ley exime al ciudadano de su obligación militar.

En el caso, añade el juez, es mucho más vituperable el proceder del solicitante, porque sólo debía cumplir un servicio mínimo, pues se le acordó efectuarlo como oficial de la reserva.

### Juicios sucesorios

En la secretaría Espeche, del juez de primera instancia en lo civil doctor Gastón F. Tobal, fueron iniciados ayer los juicios sucesorios de Servanda Gómez, Humberto Figún, Leonor Estela Mostos, Juan Bautista Repetto, José Marzucco, Catalina Mayer, Juan Granella, Ana Caballero de Petruzzi, Constantino Gianni, Celso Domenech, Filomena Olivieri de Bracalente y Rosa Blanco de Leonotti.

### Fallos de la justicia federal

El juez federal doctor Zavalía pronunció sentencia en los siguientes juicios:

Bolotto, Bondoni y Compañía contra la empresa del ferrocarril Central de Buenos Aires, por devolución de la suma de 11.139 pesos que abonaron demás en concepto de fletes por un cargamento de naranjas traídas a esta capital, para el cual se aplicó una tarifa que no estaba aprobada.

Resuelve el juez hacer lugar a la demanda, y, en consecuencia, dispone que dicha empresa devuelva a los actores la cantidad percibida demás, como consecuencia del aumento de tarifas que fueron desaprobadas por el gobierno, debiendo a una liquidación que deberá practicar la dirección general de ferrocarriles de la Nación la determinación de la suma más exacta a pagarse, con más las costas.

Lucía D'Adduogo contra la caja de jubilaciones y pensiones civiles, reclamando una suma de dinero. Resuelve no hacer lugar a la acción.

Fisco nacional contra la empresa del ferrocarril del Oeste de Buenos Aires, por cobro de un cargo de 123 pesos. Rechaza la acción por cuanto el actor no produjo la prueba que le incumbía.

Dirección general de los yacimientos petrolíferos fiscales contra la sociedad anónima Ferrum, sobre cumplimiento de un contrato. Rechaza la demanda.

### Autoridades de la primera Cámara Civil

La Cámara Primera de Apelaciones en lo Civil ha designado presidente y vicepresidente para el año 1924 a los miembros de la misma doctores Julián V. Peña y Tomás Juárez Celman, respectivamente.

### Fallos de la Cámara Segunda en lo Civil

En su último acuerdo, la Cámara Segunda de Apelaciones en lo Civil ha resuelto los siguientes asuntos:

Roque Gutiérrez con Manuel González Bueno, cumplimiento de contrato, confirma; Laureano Vinuesa con Adrián de Barruel, confirma; Abel Bazán Mendoza con Petrona Ayala, interdicto, confirma; causa 19.858, separación de bienes, revoca; sucesión de Ramón Santamarina con Juan B. Cancilini, anula; sucesión de Amadeo Guinipero, confirma; causa 19.935, cesación de pensión alimenticia, confirma; Emilio Barrera Aguirre con Belaunde y Compañía, daños y perjuicios, revoca; Francisco Roccagliata con Pedro Danubio, confirma; Nicolás Sibello con José Morera y Casa, cobro de honorarios médicos, confirma.

### Cuestión sobre competencia

En la contienda de competencia trabada entre el juez militar de instrucción de la ciudad de Córdoba y el de la tercera nominación de igual clase en la misma capital, para entender en el proceso seguido contra el cabo del regimiento 4º de artillería montada Melchor Pechettino, acusado de violación de correspondencia y sustracción de valores, el procurador general, doctor Horacio Rodríguez Larreta, ha dictaminado que corresponde dirimirla en favor del segundo de los nombrados, por tratarse de un delito común, según lo resuelto por la Corte en el tomo 116, página 430 de sus fallos.

### Convocatorias y quiebras

En el juzgado del doctor Cod, secretaría R. L. Herrera, solicitaron convocatoria de acreedores los comerciantes que siguen:

Silensi y Cerino, dueños de la carpintería situada en la calle Trole 235; activo 48.480.60 pesos, pasivo 46.297.42 pesos.

—Adelchi Martucci, instalado con representación de cintas cinematográficas en el Pasaje Gálemes escritorio 468, activo 10.173.20 pesos, pasivo 18.617.44 pesos.

—El juez doctor Martín y Herrera, por la secretaría Britos, declaró en estado de quiebra a petición de acreedor al comerciante Lucio Vaquero, que estuvo establecido con almacén de comestibles en la calle Díaz Vélez 3700, contador R. A. Gonella, audiencia el 29 de febrero de 1924.

—Fué sorteado el contador M. C. Pazos para que actúe en la quiebra de Nicolás Salomón, declarada a petición de acreedor; el fallido está establecido en la calle San Martín 922; audiencia, el 28 del corriente a las 14; juzgado del doctor González Gowland, secretaría Martín y Herrera.

—El convocatario Arturo Puccini, dueño de la Argentine Foreing Film, que como informamos llegó a un concordato con sus acreedores, se ha presentado en el juzgado del doctor Labougle, secretaría Maschwitz, para solicitar una nueva reunión de acreedores con el fin de proceder a la liquidación de sus bienes, el juez no hace lugar a lo solicitado de acuerdo con el artículo 8 de la ley de quiebras.

—Se realizaron ayer las siguientes reuniones de acreedores:

Convocatoria de Elías M. Yattah: fué rechazada la propuesta de concordato y se aceptó la adjudicación de bienes, nombrándose liquidadores a Esteban Grenovich y Compañía. Los honorarios del contador fueron regulados en la suma de 2.260 pesos; activo 113.037.66 pesos, pasivo 117.444.87 pesos.

Concurso de Martín Vezzi y Compañía; síndico Juan Consejo; honorarios del contador 500 pesos, activo 29.239.10 pesos, pasivo 40.814.[illegible] pesos. Juzgado del doctor Labougle, secretaría Maschwitz.

Adjudicación de bienes de Sawa Dimitrjewitz, fué designado liquidador Isaac Lejeren en reemplazo de Santiago Elinger, que renunció. Juzgado del doctor González Gowland, secretaría Martín y Herrera.

Concurso de José Javes, síndico Alfonso Merulla, activo [illegible] pesos, pasivo 4.173.76 pesos, juzgado del doctor Martín y Herrera, secretaría Mom.

### Sentencias de primera instancia

Fueron resueltos ayer, en la jurisdicción civil, estos asuntos:

Por el juez doctor Arrieta, secretaría Conde: Esteban Podestá contra la sucesión de David Ghiandi, rechaza las excepciones de inhabilidad de título y compensación opuestas, con costas.

—Por el juez doctor Campos, secretaría Méndez: sucesión de Juan Franzone contra Arturo Sanguinetti, admite la acción, con costas.

—Por el juez doctor Mariano de Vedia y Mitre, secretaría Martín Angel Patti contra José y Juan B. Cupano, sobre daños y perjuicios por accidente de trabajo; no hace lugar a la entrega de la indemnización, con costas.

—Por el juez doctor Gastón F. Tobal, secretaría Ayarragaray, Aurora de los Angeles Herrera de Peña y Lillo con la Municipalidad de la capital, interdicto de adquirir la posesión, lo rechaza.

### Causas criminales

El juez doctor García Torres, dictó sentencia en los siguientes procesos. Julio Perlorenzus Ventura, uruguayo, de 10 años, contra mucamo, por hurto, 2 años de prisión. Francisco Firpo, argentino, de 21 años, soltero, conductor, por atentado y resistencia a la autoridad, 1 año de prisión en forma condicional; Eliseo Gómez, español, de 36 años, casado, alfarero, por lesiones, 6 meses de prisión en forma condicional. Emilio Blázquez, español, de 36 años, casado, repartidor, por robo, seis meses de prisión, pena cuyo cumplimiento deja en suspenso. Antonio Vázquez, español, de 54 años, casado, empleado, por lesiones, 1 año de prisión, en forma condicional; Jorge Oscar Ríos, argentino, de 25 años, soltero, cuidador de caballos, por robo, abuso de arma y resistencia a la autoridad, 2 años de prisión. Francisco Torres, argentino, de 21 años, soltero, conductor por resistencia a la autoridad, 20 días de prisión en forma condicional.

—El juez doctor García Torres falló la causa seguida contra José Pérez, español, de 27 años, casado, cochero, por atentado sin arma a la autoridad; lo condena a seis meses de prisión, pena cuyo cumplimiento deja en suspenso.

## NOTICIAS MUNICIPALES

### ESCUELA DE TELARES DOMESTICOS

#### Distribución de diplomas

El 26 del corriente mes, a las 15, se efectuará el acto de la entrega de diplomas a las alumnas egresadas del último curso de las escuelas municipales de telares a mano que funcionan bajo la dirección del señor Clemente Onelli.

Dicho acto se efectuará en la escuela de Parque Patricios.

Las alumnas egresadas ascienden a 138.

## RECAUDACION DE IMPUESTOS MUNICIPALES

### Modificación del horario

A fin de que los empleados que atienden las oficinas encargadas de efectuar la recaudación de los impuestos municipales dispongan de mayor tiempo para almorzar, la secretaría de Hacienda dispuso ayer la modificación del horario que rige en dichas oficinas en forma extraordinaria.

Este horario será, pues, desde hoy de 7.30 a 11 y de 13 a 18.

En cuanto a la recaudación, alcanzó ayer a la suma de 610.000 pesos, de los cuales 560.000 corresponden a la tasa de alumbrado, barrido y limpieza y 50.000 a impuestos diversos.

### Corso de carnaval de la avenida de Mayo

Ayer por la tarde la comisión encargada de organizar el corso de carnaval de la avenida de Mayo, se constituyó bajo la presidencia del director de la Asistencia Pública.

La presidencia quedó facultada para nombrar las comisiones internas de propaganda, organización y recorrido, ornamentación e iluminación.

Como secretario rentado se designó al señor Roberto Galletti. Las reuniones de la comisión se efectuarán todos los miércoles a las 18, en la Dirección de Alumbrado.

### Lucha contra las moscas

La Asistencia Pública ha iniciado ayer la distribución de 20.000 folletos con instrucciones prácticas sobre matanza de moscas. La distribución se hace especialmente en los medios en que abunda, como cuarteles, casas de conventillo, almacenes, caballerizas, etc. A fin de que la Municipalidad dé el ejemplo se han comunicado las medidas disposiciones a los graduados de limpieza y a otras dependencias suyas bajo apercibimiento de severas penas para el personal que se muestre negligente en el cumplimiento de la ordenanza respectiva.

### Escuela Municipal de Jardineros

Hoy a las 11 la señora esposa del intendente municipal de Jardineros, que funciona en el Jardín Botánico.

### Ordenanza sobre moralidad

En la calle Necochea 806 funciona una casa en que se vive abiertamente la ordenanza sobre moralidad. Sabemos que han llegado quejas a la Municipalidad y a la Policía en que hasta ahora se haya procedido a la clausura pertinente.

Corresponde, pues, que la Intendencia haga cumplir la ordenanza que rige en materia.

### Canje de títulos

Con las solicitudes presentadas ayer el canje de títulos del empréstito municipal de 1914 por los del que se encuentra en vigor acuanza a la suma de 34.200.000.

### Jubilaciones y anticipos de sueldos

La comisión administradora de la Caja de Jubilaciones ha resuelto que los haberes de los empleados jubilados correspondientes al corriente mes se abonen el día 24 y los anticipos de sueldo del personal en actividad a partir del día 26.

### Pago de sueldos

Hoy comenzará a efectuarse el pago de sueldos en la Municipalidad, de acuerdo con las planillas preparadas por la Contaduría. Estas planillas son 16 y comprenden la mayoría de las reparticiones y dependencias.

El Te Garfield

es el mejor purgante vegetal. Cura la sequedad del vientre, hace funcionar bien el hígado y riñones, y su uso continuado rejuvenece. Solicítelo en cualquier droguería o farmacia de la República, o en nuestra casa en Buenos Aires: Maipú No. 212.—M. FIGALLO y Cía., introductores.

ADMINISTRACION DE PROPIEDADES
DEL
BANCO ARGENTINO URUGUAYO
138 RECONQUISTA 146
Administra propiedades urbanas y rurales, cobra cuotas de terrenos y arrendamientos. Compra-venta de inmuebles, Hipotecas etc.
Acuerda facilidades a los clientes cuyas fincas administra.

Dr. Orol Arias
Especialista en Piel, Sífilis y Venéreas. Médico director del Dispensario Hosp. Ramos Mejía, Paraguay 649, de 2 a 5.

Dr. HOWARD Pulmón, debilidad, tratamiento moderno, del tuberculoso. Neumotórax, Toracoplastia. Rayos X. Dip. Univ. París. Rodríguez Peña 786. De 16 a 18. U. T. 783, Juncal.

Dr. CARLOS D. PICCARDO
Jefe del servicio de vías génito-urinarias del Hosp. Pirovano. Vías urinarias y venéreas. Lavalle 715, 1er. piso, de 16 a 20.

DEBILIDAD NERVIOSA
Parálisis, marcos, falta de vitalidad, anemia, neuralgias, neurastenias. — Rayos X. Dr. P. F. Torrents, Rivadavia 1993. De 14-17

PAPAS IMPORTADAS

EARLY-ROSE y MAGNUM-BONUM
ESPECIALES PARA SEMILLA
S. A. VICENTE PELUFFO y Cía.
Casa de Semillas y Plantas, fundada el año 1870
ALSINA 623 -- BUENOS AIRES

Dr. R. Gil, Oculista ex jefe de clínica de la Facultad. Médico del Hosp. de Clínicas. Enfermedades de los ojos, anteojos. 14 a 18. PARAGUAY 649.

Dr. MARINO
Calle MORENO 1882, U. T. 3164, Rivadavia
De 15 a 17: lunes, miércoles y viernes
Los martes en LA PRENSA, de 17 a 19.
Primario de cirugía y enfermedades de señoras y hospital italiano.

Prof. Dr. AGOTE
De la Facultad.—Médico jefe del Instituto Modelo de Clínica.—Titular de Clínica Médica.—Hospital Rawson
Enfermedades internas y de los niños
Lavalle 1515 - De 14 a 16 (menos viernes)

Dr. GRIMALDI Especialista del Hosp. S. Roque
URINARIAS y SIFILIS
LIBERTAD 1276.—De 15 a 17. v17e

GRATIS UN BUEN APARATO FOTOGRAFICO
KODAK
a todo comprador de 10 rollos de películas, importe $ 10 m/n.
Los pedidos del interior se despachan en el día, debiendo agregar 20 centavos para franqueo.
SUBIRANA & Cía. - FLORIDA 328 CORRIENTES 1790
OPTICA — FOTOGRAFIA — RADIOTELEFONIA

DR. JULIO DARNET Chacabuco 638 De 10 a 13
CLINICA MEDICA

Dr. FLORO LAVALLE
Enfermedades internas. Especialmente estómago e intestinos. Calle Tucumán 1665, T. T. 2504, Libertad. En el consultorio gratuito de LA PRENSA: miércoles de 9 a 10.

Dr. BAFICO Especialista en piel, secretas y génito - urinarias. Enfermedades de señoras. Ex director del Sanatorio de Señoras y médico de sala del Hospital Rawson. Calle Tucumán 719. De 14 a 18. Horas pedidas: 10 a 12.

Dr. ARGAÑARAZ
Profesor suplente de la Facultad. Atiende enfermedades de los OJOS, OPERACIONES, ANTEOJOS, Paraguay 640, de 14 a 16 hs. v31

BANCO POLACO ARGENTINO
DE COLONIZACION y AHORROS
CAPITAL SOCIAL $ 1.000.000
Ofrece campo en fracciones de 25 y 50 hectáreas, en ARRENDAMIENTO o en COMPRA a MUY LARGOS PLAZOS y módico interés, con agua de riego e inmediato a 2 estaciones del F. C. C. A. Contratos liberales, con provisión de semillas GRATIS a los colonos. Donde se dan seguros 8 CORTES DE ALFALFA por año.
Los que deseen cerciorarse pueden pedir planos y contratos, que se le remitirán con BOLETOS DE TREN IDA Y VUELTA, SIN COSTO ALGUNO. El F. C. C. A. CONCEDE 50 o|o de REBAJA en los FLETES de SEMILLAS, implementos agrícolas, materiales de construcción, muebles y animales de trabajo a todo chacarero que vaya a poblar en la Colonia del Banco.
TAMBIEN OFRECE ACCIONES DEL BANCO en suscripción correspondiente a la 3.a serie de $ 100 cada una, a pagar por cuotas trimestrales de 20 o|o.
Se aconseja pedir estatutos.
El Directorio
SAN MARTIN 195 - Buenos Aires

FIESTAS DE NAVIDAD Y AÑO NUEVO
VENTA EXTRAORDINARIA A PRECIOS REDUCIDOS DE ARTICULOS APROPIADOS PARA REGALOS

## PUERTOS, ADUANAS e IMPUESTOS

### Recaudación aduanera

Por derechos de importación, exportación y portuarias cobró ayer la Aduana de la capital pesos o|l. 901.490.84, cantidad inferior en pesos o|l. 68.573.52 a la recaudada en igual fecha del año anterior.

Por los conceptos antes citados, los ingresos acumulados desde el 1º de enero hasta ayer ascendieron a 258.085.678.71 pesos curso legal, o sean, 60.861.874.02 pesos curso legal más que la renta percibida en análogo período de 1922.

### Artículos de Navidad y Año Nuevo

La Oficina Química Nacional ha sido autorizada para analizar en horas extraordinarias los artículos que se introduzcan con destino a la venta en los días de Navidad y Año Nuevo, siempre que los interesados requieran preferencia en los análisis y paguen los gastos extraordinarios que demande la operación.

### Análisis de la yerba mate

El Ministerio de Hacienda resolvió que las oficinas químicas consideren como apta para el consumo la yerba envasada en bolsas, con una tolerancia de 4 por ciento de materias minerales insolubles; y con la del 3 por ciento la envasada en barricas, hasta tanto se resuelva el pedido formulado por la Cámara de Comercio Argentino-Brasileña de que se eleve al 5 por ciento el máximo de materias insolubles.

## CENTROS SOCIALES

CLUB AVENIDA—Este centro dará el domingo próximo por la noche un baile en el salón de la Casa Suiza, calle Rodríguez Peña 354.

DANCING CLUB—Organiza un baile para el sábado próximo en el salón Frente Lanza Militar, Independencia 3051.

CLUB PORTEÑO—Prepara para el domingo próximo un baile en el salón Augusteo, Sarmiento 1374.

SELECT DANCING CLUB—Efectuará el 24 del corriente un baile en el salón Mariano Moreno, Santiago del Estero 1243.

SPLENDID DANCING CLUB—Organiza para el domingo próximo por la tarde un baile en el salón Colonia Italiana, Paraná 555.

CIRCULO BRISAS DEL ALBA—Realizará el sábado próximo una fiesta artística seguida de baile en el salón Mariano Moreno, Santiago del Estero 1243.

ROSEDAL CLUB—Dará el domingo próximo por la noche un baile en el salón Colonia Italiana, Paraná 555.

CENTRO AÑOVA—Este centro organiza una fiesta campestre para el domingo próximo, que se realizará en una finca, propiedad del doctor Boeri, situada entre las calles Carrasco y Monte Dinero.

CLUB ATLETICO BARRACAS CENTRAL — Dará el sábado próximo un baile en el salón Unione e Benevolenza, calle Cangallo 1362.

SHIMMY DANCING CLUB — Organiza para el sábado próximo un baile en el salón Colonia Italiana, Paraná 555.

SOCIETA NAZIONALE ITALIANA—Realizará el sábado próximo una fiesta artística seguida de baile en su local social, calle Alsina 1465.

## CULTO CATOLICO

**Guardia de Honor del Rosario Perpétuo Seminario Metropolitano—Cuarenta horas.**

La Asociación Guardia de Honor del Rosario Perpétuo, ha presentado su memoria anual en la reunión recientemente efectuada, la que fué leída por su presidenta, la señora Severa S. de Taboada.

En dicha memoria se detalla la marcha próspera que ha seguido la asociación durante el último ejercicio, dando cuenta además de las adquisiciones, movimiento de caja, fiestas, exámenes, etcétera.

—En el Seminario Metropolitano de Villa Devoto se realizará mañana la ceremonia de la distribución de premios y clausura del año escolar.

Con tal motivo, el día mencionado se oficiará en la capilla del establecimiento una misa eucarística a las 7.30, en la que actuará el rector de dicho establecimiento de educación; habrá exposición de Su Divina Majestad, tedeum en acción de gracias, himno litúrgico y bendición solemne. Luego se entonará a la Virgen María el "Adios, reina de los cielos", despedida coreada por los alumnos.

—Cuarenta horas: en Nuestra Señora de la Candelaria.

## INFORMACIONES UTILES

### CALENDARIOS

Calendario gregoriano — Diciembre 20 de 1924.—San Liberato.
Id ortodoxo—Diciembre 9.
Id mahometano—Djémaziul Evel 11 de 1341.
Id israelita—Tébeth 12 de 5681.

### VARIAS

Mantua, cuyo nombre se ha hecho derivar de la profetisa Manto, es una ciudad muy antigua. El Austria en 1708 se apoderó de Mantua y su territorio. Cedió uno y otro, en 1797, a la Francia, pero los recobró en 1814. Un congreso se realizó en ella en 1791, entre Leopoldo Segundo y los príncipes de la casa de Borbón, contra la revolución francesa; la ciudad fué tomada por Napoleón, después de un sitio famoso, 1797. Formó parte de la república Cisalpina, y actualmente forma parte del reino de Italia.

—Toledo fué la capital de los visigodos, y en ella se celebraron 17 concilios. Conquistada a los moros, llegó a ser la capital de Castilla, y después de toda España, por algún tiempo, antes de Sevilla y de la traslación de la corte a Valladolid, a que sucedió la fundación de ella en Madrid, por Felipe II, en 1560.

—"Canonización", es la declaración que hace el Papa, después de numerosas averiguaciones, colocando en el canon o catálogo de los santos a una persona cuya vida ha sido verdaderamente santa. En los primeros siglos del cristianismo se custodiaban religiosamente las actas de los mártires; cada obispo podía canonizar en su diócesis, pero el cristiano a quien el hontaba de este modo no era considerado sino como "bienaventurado", mientras que la iglesia romana no ratificaba la canonización. Desde el siglo XII, los Papas han reservado enteramente este derecho a la Santa Sede.

## FECHAS HISTORICAS

### 20 DE DICIEMBRE

**1829—Restos de Dorrego** — Procedentes de Navarro, llegan a Buenos Aires los restos del coronel Dorrego.

**1851—Paso del Diamante** — El general Urquiza pasa el Diamante.

**1854 — Tratado** — Se firma un tratado entre la Confederación y Buenos Aires.

**1892 — Fallecimiento de la señora de García** — Deja de existir en Buenos Aires la literata argentina doña Eduarda Mansilla de García.

## BOLSA, BANCA Y COMERCIO

### OPERACIONES DE AYER

#### NEGOCIOS DE TITULOS

Las menores cantidades que se negociaron ayer con cédulas, limitaron la importancia del movimiento operado en la Bolsa, no obstante que el monto registrado con fondos públicos ha sido superior al del martes último.

En cuanto se refiere a la condición que ofreció el mercado para las cotizaciones en general, ha sido muy sostenido, señalando una leve mejora en la mayoría de los papeles cotizados.

Cerró la sección de los títulos hipotecarios con 9 reprintes, de 0.10 a 0.30, con 3 descensos dentro de los mismos márgenes y con 8 precios sin cambio.

De los diversos títulos públicos negociados, 5 clausuraron con diferencias en alza, de 0.10 a medio punto, correspondiendo esta última al 6 1|2 por ciento municipal, mientras que todos los demás han quedado sin variación.

La plaza de acciones operó asimismo sin modificaciones sensibles, a precios bien sostenidos.

| Valores negociados: | 1ª rueda | 2ª rueda |
|---|---|---|
| Cédulas arg., $ m|l | 253.800 | 598.500 |
| Fondos Públ., id | 697.000 | 137.700 |
| Idem idem, $ o|s | 10.000 | 84.900 |
| Acc. Soc. An. Nro. | 730 | 100.000 |
| Idem Bancos, id. | 310 | 3.705 |
| Certificados id. | — | 60 |

#### COTIZACIONES DE AYER

| Cédulas arg., 6 %: | Máx. | Mín | Claus |
|---|---|---|---|
| Ley 8172 | 102.30 | 102.30 | 102.30 |
| Id para hoy | 102.30 | 102.30 | 102.30 |
| Id nov'bre, 24 | 102.40 | 102.40 | 102.40 |
| 2a. serie, p. hoy | 96.— | 96.80 | 96.80 |
| Id nov'brea. 24 | 96.— | 96.— | 96.— |
| 3a. serie | 94.70 | 94.70 | 94.70 |
| 4a. serie, p. hoy | 94.80 | 94.30 | 94.30 |
| 5a. serie, p. hoy | 94.50 | 94.10 | 94.10 |
| 6a. serie, p. hoy | 94.— | 94.— | 94.— |
| 7a. serie | 94.70 | 94.70 | 94.70 |
| Id para hoy | 94.50 | 94.50 | 94.50 |
| 8a. serie, p. hoy | 94.50 | 94.40 | 94.90 |
| 9a. serie, p. hoy | 95.10 | 95.— | 95.10 |
| 11a. serie, p. hoy | 94.— | 93.90 | 94.— |
| 12a. serie, p. hoy | 93.80 | 93.80 | 93.80 |
| 13a. serie, p. hoy | 94.10 | 93.90 | 94.— |
| 14a. serie | 93.90 | 93.90 | 93.90 |
| Id para hoy | 94.10 | 93.80 | 94.10 |
| 16a. serie, p. hoy | 93.60 | 93.50 | 93.50 |
| 17a. serie, p. hoy | 94.50 | 94.50 | 94.00 |
| 18a. serie | 94.30 | 94.30 | 94.30 |
| Id para hoy | 94.40 | 94.30 | 94.40 |
| Id fin mes | 94.30 | 94.30 | 94.30 |
| Serie L, 6 o|o, p. hoy | 99.80 | 99.80 | 99.80 |
| **Títulos y fondos públicos:** | | | |
| 6 o|o Créd. 1922, para hoy | 96.30 | 96.30 | 96.30 |
| 4 1|2 o|o O. P. 1911, oro, p. hoy | 78.— | 77.80 | 78.— |
| 6 1|2 o|o Municipal, p. hoy | 96.— | 96.— | 96.— |
| Id fin mes | 96.30 | 96.30 | 96.30 |
| 5 o|o Pav. 7091, 1a. serie, p. hoy | 85.80 | 85.80 | 85.80 |
| Id 3142, p. hoy | 88.80 | 88.80 | 88.80 |
| 6 o|o Eco. Prov. A, para hoy | 94.10 | 94.10 | 94.10 |
| 6 o|o Bs. As., para hoy | 86.— | 86.— | 86.— |
| 6 o|o Sto. La Plata, p. hoy | 83.50 | 83.50 | 83.50 |
| 4 1|2 o|o Bs. As. 1910, oro, p. hoy | 60.30 | 60.30 | 60.30 |
| 4 1|2 o|o Meridiano V, oro, para enero 15 | 60.40 | 60.40 | 60.40 |
| Id febrero 15 | 60.40 | 60.40 | 60.40 |
| 2 1|2 o|o B. A., p. hoy | 33.80 | 33.80 | 33.80 |
| **Acciones de Bancos:** | | | |
| Hog Arg. (80 o|o), para hoy | 38.— | 38.— | 38.— |
| Provincia, p. hoy | 109.— | 109.— | 109.— |
| Nac. Italiano, para hoy | 363.— | 363.— | 363.— |
| Hogar Arg., noviembre 22 | 47.80 | 47.80 | 47.80 |
| Español, p. hoy | 41.— | 38.50 | 40.— |
| Id nov'bre. 22 | 40.50 | 40.50 | 40.50 |
| Id fin mes | 40.— | 38.— | 38.50 |
| Id fin enero | 34.— | 32.— | 32.— |
| Id fin febrero | 33.— | 30.— | 31.— |
| Id fin marzo | 30.— | 30.— | 30.— |
| Italia, oro, p. hoy | 110.— | 110.— | 110.— |
| Francés, oro, p. f. mes | 41.— | 41.— | 41.— |
| Id enero 15 | 41.— | 41.— | 41.— |
| **Sociedades anónimas, Acciones:** | | | |
| M. C. Frutos, oro, para hoy | 100.50 | 100.50 | 100.50 |
| Comodoro Riv., p. hoy | 88.— | 88.— | 88.— |
| Tierras del Sur, p. hoy | 60.— | 60.— | 60.— |
| Astra, nov'bre. 24 | 61.— | 61.— | 61.— |
| San Nicolás, para hoy | 40.30 | 40.30 | 40.30 |
| Id fin enero | 40.70 | 40.70 | 40.70 |

#### OPERACIONES REGISTRADAS

Durante las dos ruedas oficiales de ayer, en la Bolsa, sobre los distintos títulos y acciones cotizados, se registraron los siguientes totales:

Títulos y fondos públicos.

Cédulas ley 8173, $ 56.200; 2a. serie, pesos 54.000, 3a. serie, pesos 1.000; 4a serie, pesos 5.000; 5a. serie, $ 101.500; 6a. serie, pesos 31.000; 7a. serie, pesos 18.000; 8a. serie, pesos 20.500. 9a. serie, $ 26.300; 11a. serie, $ 83.500; 12a. serie, $ 48.600; 13a serie, pesos 123.000, 14a. serie, pesos 41.000; 16a. serie, pesos 18.000; 17a. serie, $ 32.000; 18a. serie, $ 324.300. Serie L, $ 1.000. Crédito 1922, pesos 473.600. 4 1|2 o|o O. P. 1911, oro, pesos 25.000. Deuda Municipal, 6 1|2 o|o, pesos 99.250. Pavimentación sem. 7091, 1a. serie, pesos 100.000. Idem 3142, $ 3.000. Hip. Eco. Provincia, serie A, pesos 17.000. Ddas. Bs. As., 6 o|o, pesos 84.000. Obras Sto. La Plata, pesos 6.000. Emp. int. Bs. As, 2 1|2 por ciento, pesos 2.000. Emp. Ext. Bs. As., oro, pesos 45.900. F. C. Meridiano V, oro, pesos 20.000.

Bancos y sociedades anónimas:

Hogar Argentino, 60 certificados y 410 acciones; Banco Provincia, 30 acciones; Nuevo Banco Italiano, 32; Banco Español, 3.405; Banco Italia, 150; Banco Francés, 150, Mdo. C. de Frutos, 15; Comodoro Rivadavia, 90; Cía. Astra, 80; Cía. Tierras del Sur, 35, Soc. Pto. San Nicolás, 600.

#### DESCUENTO BANCARIO

Para descuentos de pagarés comerciales, la tasa del interés oscila entre 6 y 7 por ciento; para operaciones de letras de particulares, según firmas, se cobra de 7 a 8 por ciento anual.

Las cauciones de títulos de primer orden se efectúan entre 5 y 6 por ciento de interés.

#### COTIZACIONES DE CAMBIOS

Precios anotados ayer en la Bolsa de Comercio, para cambios telegráficos:

| Sobre | 1a. rueda | 2a. rueda | Equivalencia de $ % |
|---|---|---|---|
| Inglaterra | 40.— | 40.— | 18.6364 |
| E. Unidos | 137.40 | 137.40 | 3.1227 |
| Francia | 13 94 | 14.02 | 0.1631 |
| Italia | 15.83 | 15.98 | 0.1422 |
| España | 5.55 | 5.55 | 0.4095 |
| Bélgica | 15.83 | 15.98 | 0.1422 |
| Holanda | 4 15 ¾ | 4.15 ¾ | 0.5467 |
| Suiza | 1 90 ¼ | 1.90 ½ | 1.1930 |
| Brasil | 39.400 | 38.850 | 0.2948 |
| Uruguay, pm. | ¼ % | ¼ % | 2.4425 |

#### CAMBIOS BANCARIOS—VALOR DE LAS MONEDAS

De acuerdo con los tipos cotizados ayer por los Bancos para los giros a la vista, establecemos a continuación las equivalencias de las respectivas monedas a pesos moneda legal:

| BANCOS | Ing. 1 £ | Bélg. 100 f. | Fcia. 100 f. | Esp. 100 p. | Suiza 100 f. | Italia 100 l. | Hol. 100 g. | E. U. A. 1 d. | Brasil M|ra. | Ur. 1 $ |
|---|---|---|---|---|---|---|---|---|---|---|
| Nación | 18.61 | 14.20 | 16.13 | 40.80 | 54.87 | 13 82 | — | 3.113 | — | 2.44 |
| Provincia | 18.57 | 14.15 | 16.11 | 40.73 | 54.60 | 06.49 | 116.95 | 3.113 | 0.262 | 2 44 |
| Londres y Amér. | 18.59 | 14.23 | 16.16 | 40.73 | 54.60 | 13.51 | 116.99 | 3.113 | 0.293 | — |
| Anglo Sudamer. | 18.61 | 14.24 | 16.23 | 40.96 | 54.93 | 13.64 | 116.80 | 3.118 | 0.295 | — |
| Británico | 18.59 | 14.18 | 16.16 | 40.80 | 54.60 | 13 47 | 110.— | 3.113 | 0.293 | — |
| Germánico | 13.62 | 14.29 | 16.25 | 40.73 | 54.24 | 13.67 | 115.37 | 3.119 | 0.293 | 2.44 |
| Alemán | 13.62 | 14.29 | 16.25 | 40.73 | 54.24 | 13.67 | 113.37 | 3.113 | 0.295 | 2.44 |
| National City | 18.60 | 14.17 | 16.15 | 41.75 | 54.80 | 13.58 | 117.65 | 3.114 | 0.293 | — |
| First Boston | 13.61 | 14.20 | 16.14 | 40.80 | 54.50 | 13.49 | 116.37 | 3.118 | 0.280 | 2 45 |
| Royal Canadá | 18.59 | 14.20 | 16.10 | 40.70 | 54.30 | 13.50 | 119.— | 3.118 | 0.295 | 2.44 |
| Español | 18.60 | 14.20 | 16.20 | 41.80 | 54.60 | 13.50 | 122.— | 3.118 | 0.291 | 2.42 |
| Francés R. Plata | 13.57 | 14.16 | 16.11 | 40.65 | 54.24 | 13.48 | 116.37 | 3.113 | 0.292 | — |
| Francés Italiano | 13.59 | 14.24 | 16.18 | 40.72 | 54.37 | 13.50 | 119.61 | 0.115 | — | — |
| Italia | 13.61 | 14.22 | 16.19 | 40.72 | 54.37 | 13.51 | — | 3.110 | — | — |
| Italo Sudamer. | 13.58 | 14.16 | 16.11 | 40.87 | 54.11 | 13.48 | 117.70 | 3.109 | 0.292 | 2.42 |
| N. B. Italiano | 13.57 | 14.20 | 16.10 | 40.70 | 54.50 | 13.50 | 018.80 | 0.109 | 0.293 | 2.42 |
| Italo Belga | 13.41 | 14.33 | 16.17 | 40.72 | 54.50 | 13.52 | 118.37 | 3.115 | — | — |
| Holandés | 18.59 | 14.21 | 16.17 | 40.76 | 54.50 | 13.47 | 116.36 | 3.106 | 0.292 | 2.43 |
| Popular Argent. | 13.59 | 14.20 | 16.17 | 40.80 | 54.37 | 13.49 | — | 3.115 | 0.293 | 2.43 |
| Comercial Azul | 18.59 | 14.20 | 16.35 | 40.80 | 54.20 | 13.52 | 116.35 | 0.106 | 0.293 | 2.40 |
| De Galicia | 13.55 | 14.20 | 16.10 | 40.70 | 54.30 | 13.50 | 119.60 | 3.116 | — | 2.44 |
| Escandinavo | 18.59 | 14.20 | 16.15 | 40.80 | 54.37 | 13.50 | 118.52 | 3.113 | 0.293 | 2.44 |
| Yokohama | 13.59 | — | 16.17 | — | — | — | — | 6.119 | — | — |
| Amer. R. La Plata | 13.60 | 14.43 | 16.38 | 40.70 | 54.33 | 13.59 | 118.37 | 3.116 | 0.299 | 2.44 |

El Banco de la Nación cotizó ayer los cambios telegráficos a razón de:

Sobre Inglaterra, 13.63; Francia, 16.15; Bélgica, 14.22; España, 40.67; Italia, 13.54; Estados Unidos, 3.120; Suiza, 54.60; Montevideo, 2.44.

Otros precios de ayer, a la vista: sobre Suecia, 100 coronas $ % 83.66; sobre Noruega, 100 coronas $ % 46.85; sobre Dinamarca, 100 coronas $ % 56.13; sobre Japón, 100 yens $ % 148.40; sobre Montreal, 100 dólares $ % 304; sobre Portugal, 100 escudos, $ % 12.62, y sobre Chile, 100 pesos chilenos $ % 32.50.

Ultimas cotizaciones de cambios con que cerró ayer la plaza:

| Sobre: | Vendedor teleg. | Vendedor vista | Comprador 90 días |
|---|---|---|---|
| Inglaterra | 40 1|16 | 40 3|16 | 40 17 16 |
| E. Unidos | 137.40 | 137.10 | 135.— |
| Francia | 14.03 | 14.05 | 14.— |
| Italia | 16.80 | 16.82 | 17.05 |
| España | 5.56 | 5.57 | 5.60 |
| Bélgica | 15.95 | 15.97 | 16.— |
| Suiza | 4.15 ¼ | 4.16 ¼ | 4 20 |
| Holanda | 1.90 | 1.91 | 1 94 |
| Brasil | 39.100 | — | — |

Uruguay, 1,2 o|oo de premio

#### CAJA DE CONVERSION

El total de saldos en metálico que registra el balance emitido ayer por la Caja de Conversión, asciende a pesos oro 470.600 131.87.

La circulación general a papel, níquel y cobre, asciende hoy a 1.362.563.984 36 pesos moneda legal.

### COTIZACIONES DE CEREALES EN EL PAIS Y EN EL EXTERIOR

#### PRECIOS OFICIALES DE AYER

CAMARA GREMIAL DE CEREALES

| | | |
|---|---|---|
| Trigo barlett Brasil | $ | 12.10 |
| Id de pan | " | 11.50 |
| Id Bahía Blanca | " | 11.40 |
| Avena, base 47 k., B. Blanca | " | 7 45 |
| Id id en dársena | " | 7.55 |
| Lino, b. 4 o|o cpdo. extraños | " | 23.50 |
| Maíz amarillo | " | 9.60 |

EN ROSARIO

Trigo número 1, base 78 kilogramos, 11.30; núm. 2, base 76 kilogramos, 11.

Lino, base 4 o|o, 22.20.

Maíz, base 15 grados, 9.60.

Precios por mercadería disponible, en vagón Rosario.

#### MERCADOS EXTRANJEROS

TRIGO

Winnipeg, diciembre 19 — Trigo Manitoba, por bushel de 60 libras, equivalente a 27:215 kilogramos, entrega en mayo, 98 1|4.

Chicago, diciembre 19 —Trigo colorado, norteamericano, en centavos oro, por bushel de 60 libras, igual a 27:215 kilogramos, entrega en mayo, 108 3|4; en julio, 106 3|4; más alto, para mayo, 109 3|8; más bajo, 108 5|8.

Liverpool, diciembre 19—Trigo clasificado, norteamericano, por central, equivalente a 45:359 kilogramos, entrega en mayo, 8|8 3|8 chelines; p. mayo, 8|7 1|8; disponible, 9|1 1|2.

AVENA

Chicago, diciembre 19 — Avena, por bushel de 32 libras, igual a 14:515 kilogramos, en centavos oro, para mayo, 45 y 5|8, para julio, 43 1|2.

Londres, diciembre 19—Avena, entrega enero-febrero, por cada 320 libras, 30.

Liverpool, diciembre 19—Avena, entrega disponible, s|c., por cada 320 libras, avena pelada, diciembre-enero, 20|3.

LINO

Duluth, diciembre 19—Lino, por bushel de 56 libras, o sea 25:401 kilogramos, en centavos oro, para enero, 244; para mayo, 239.

Hull, diciembre 19 — Lino, Río de la Plata, por cuárter de 112 libras (50.802 kilogramos), entrega en enero-febrero, 17|4 1|2; en diciembre-enero, 17|10 1|2.

Calcuta, diciembre 19—Lino, Río de la Plata, por cada 112 libras, entrega en abril-mayo, 19|4 1|2.

Amsterdam, diciembre 19 — Aceite de lino, por cada 100 kilogramos, entrega en enero, 46, en enero-abril, 44 1|2.

MAIZ

Liverpool, diciembre 19 — Maíz, tipo Río de la Plata, por central, de 45:359 kilogramos, entrega febrero, 8|2 1|2; parciales, entrega diciembre, 7|8; cada 480 libras, o sean 217:27 kilogramos; maíz, a 8|1

Chicago, diciembre 19 — Maíz mixto, norteamericano, por bushel de 56 libras, equivalente a 25:401 kilogramos, en centavos oro, entrega en mayo, 73 7|8; en julio, 75

#### CONDICIONES DEL CIERRE

Las cotizaciones con que cerraron ayer los principales mercados de cereales del exterior, acusaron, en comparación con las iguales precedentes, estas diferencias en moneda nacional, por cada 100 kilogramos:

Trigo — En Liverpool subió 0.02 para marzo y mayo; en Chicago bajó 0.03 para mayo y 0.01 para julio; en Winnipeg bajó 0.04 para enero.

Lino—En Duluth bajó 0.12 para enero ya mayo; en Hull bajó 0.34 para diciembre y enero, y 0.17 para enero-febrero.

Maíz—En Liverpool bajó 0.03 para febrero; en Chicago subió 0.02 para mayo y bajó 0.02 para julio.

#### COSECHAS NORTEAMERICANAS

Nueva York, diciembre 19 — El departamento de Agricultura de Washington estima el área sembrada con trigo de invierno en 40.191.800 acres, contra 46.069.600 en igual mes del año anterior. Fija la condición de los sembrados citados en 88 por ciento, comparada con la

La Cosecha de Uva
se aproxima
Somos especialistas en la confección de cajones de lona para carros de uva.
Tenemos un tipo especial de LONA IMPERMEABLE para este uso, adoptado después de prolijos ensayos en la Provincia de Mendoza.
SOLICITEN PRECIOS
JUAN JOSÉ DRYSDALE Y Cía
PERÚ 440 - BUENOS AIRES
ROSARIO — BAHIA BLANCA

FAJAS Dr. DIVAI

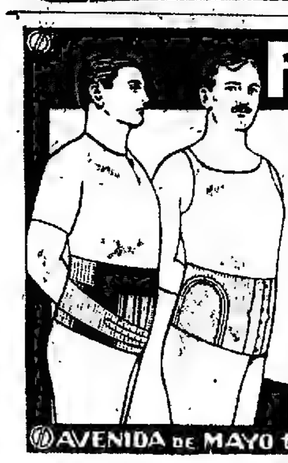

Estas nuevas fajas en sus distintos modelos, del Doctor Divai de la Facultad de Medicina de París, para Señoras y Caballeros dan una elegante conformación al talle, reduciendo las líneas prominentes del cuerpo, siendo al mismo tiempo las más eficaces para combatir la OBESIDAD, VIENTRE CAIDO, DILATACION del ESTOMAGO, RIÑON MOVIL, HERNIA UMBILICAL, EVENTRACION, y modelos especiales para el embarazo y operados, etc. etc.

Especialidad en fajas de caucho (goma) desde $ 20.—.

Pídase personalmente o por carta el catálogo ilustrado con sesenta fotograbados que remitimos GRATIS, por retorno de Correo.

Dirigirse a Leonard Prodel, Avenida de Mayo 1172, Buenos Aires

LEONARD PRODEL
AVENIDA DE MAYO 1172 - Bs. As. ♦ CASA MATRIZ 11 rue SAINT LAZARE - Paris.

Doctor ENRIQUE FEINMANN
Electricidad médica y Fisioterapia Reumáticos, Pulmones y venéreos: 8 a 13. Corazón, Estómago y Nerviosos: 14 a 18. RIVADAVIA 1425 perm.

Doctora Gaudino
Libre docente de la Fac. de Medicina, diplomada en la de París. De regreso de Europa, lun., miér., vier. 15 a 17. MAIPU 645. v31

OJOS ANTEOJOS Y OPERACIONES
Dr. E. TRIVISONNO
Méd. oculista Hosp. Sta. Lucía. Consultas de 1 a 5. SANTA FE 1443 perm.

Dr. TORTI
Secretas, Urinarias y piel. Curación científica de la debilidad general. Avariosis, Riñones, Vejiga y Próstata. MORENO 925. De 9 a 11 y de 15 a 19. v30

GALPONES DISPONIBLES PARA ENTREGA INMEDIATA
Pida nuestro catálogo con precios y detalles

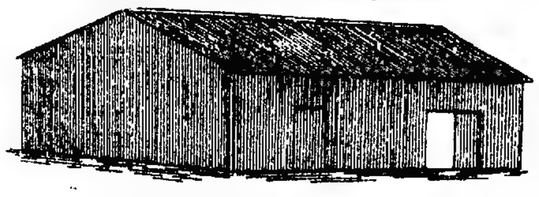

GOROSTEGUI Hno. y Cía.
Bdo. de Irigoyen 1544 U. T. 3079, B. Orden

SANZ MUEBLES

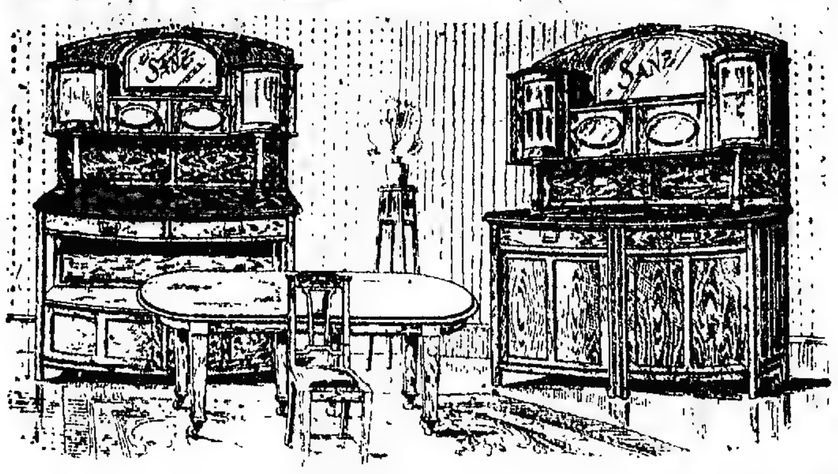


REGIO JUEGO DE COMEDOR, de roble N. A. cedro, o caoba macizo, 11 piezas $ 335 y varios modelos, desde . . $ 255
Solicite Catálogo ilustrado gratuito.
Embalaje y conducción gratis
Precios 50 o|o más Baratos Que en otras partes
818 SARMIENTO AL 844

Quiere Vd. un buen regalo para sus chicos?
Gath & Chaves
le ofrece la oportunidad de vestirlos de pies a cabeza por muy poco dinero, para que reciban al nuevo año con ropita también nueva y de muy buena calidad.

Equipo N.º 8
Vestido de fina esponja blanca y colores de moda, adornado con vainillas a mano y cuello de organdí; Sombrerito boy-scout, de paja inglesa blanca; Medias largas de algodón retorcido, color cuero, negro y blanco; Zapatos de brin de hilo blanco, suela punteada, formas inglesa o Guillermina.
El equipo completo, para niñas de 8-12 años 28.50

Equipos N.os 4 y 5
Traje marinera de brin galatea a rayas, pollera tableada, cuello y puños de brin unido; Chamberguito de brin galatea formando juego; Medias rayadas estilo galatea y Sandalias "Gath & Chaves", de cuero color.
Equipo completo N.º 5, para niñas de 6 a 9 años.... 18.50
El mismo, N.º 4, para niñas de 2 a 5 años ..... 15.00
Casa Central (1er piso)

Equipos N.os 6 y 7
Vestido de rica esponja fantasía, diversidad de colores; Cloche, última novedad, de paja palmier blanca; Medias cortas de algodón, colores marrón, blanco o negro, y Zapatos de brin de hilo, suela punteada, formas inglesa o Guillermina.
Equipo completo número 7, para niñas de 6 a 7 años.... 24.00
El mismo, N.º 6, para niñas de 2 a 5 años ..... 20.60

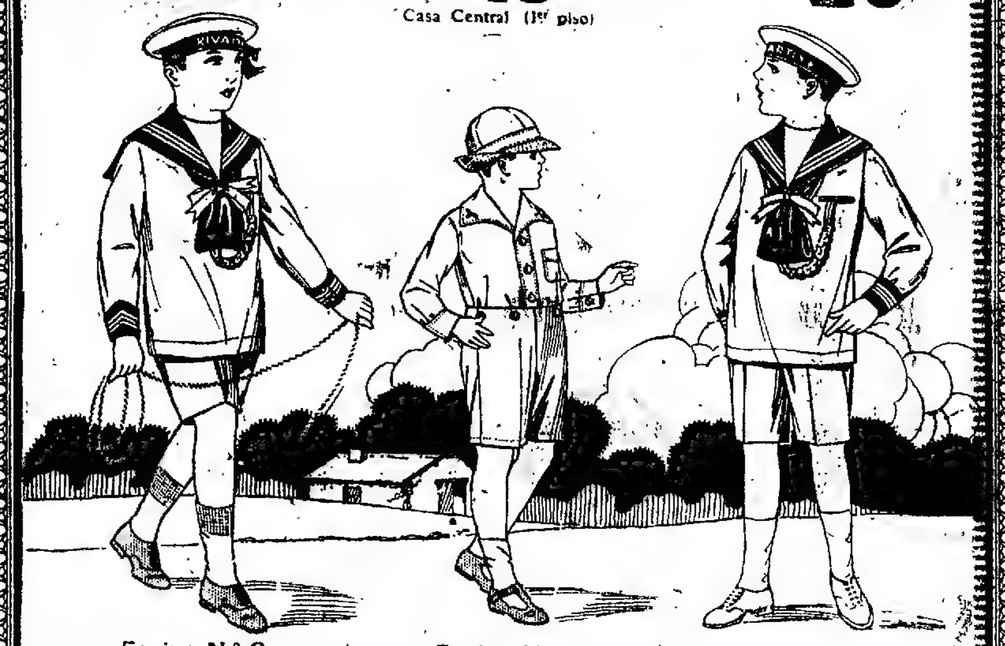

Equipo N.º 3
Traje marinera de brin blanco satinado decatizado, con cuello y puños de brin azul o punzó; Grumete de brin blanco con cinta bordada; Medias cortas de algodón blanco, reforzadas, y Zapatos de cuero color, con cordones
El equipo completo para niños de 6 a 11 años. 21.50

Equipo N.º 1
Trajecito holandés, blusa de fina brillantina blanca a rayas, cuello sport, pantalón cito de rico piqué blanco; Bolerito de brin blanco, con cinta de la misma tela lavable; Medias cortas de algodón blanco, muy buena calidad, y Sandalias "Gath & Chaves" de cuero de color.
El equipo completo para niños de 2 a 7 años. 12.80
Casa Central (2º piso)

Equipo N.º 2
Traje marinera de brin blanco satinado decatizado, con cuello y puños de brin azul o punzó; Grumete de brin blanco con cinta bordada; Medias cortas blancas, y Zapatos de brin de hilo blanco con cordones.
El equipo completo para niños de 2 a 5 años. 16.60

de 79.5 por ciento registrada en diciembre de 1922.

Según los cálculos particulares, el área sembrada con dicho grano se estima en 20.671.000 acres; la condición en 90.6 por ciento, y el probable rendimiento es calculado en 15.294.930 toneladas.

### MERCADO DE CEREALES A TERMINO DE BUENOS AIRES

| 1a. rueda | Ton. | Máx. | Mín. | Claus. |
|---|---|---|---|---|
| Trigo, febrero | 300 | 11.25 | 11.25 | 11.38 |
| Lino, dic'bre. | 800 | 24.80 | 24.— | 24.30 |
| Id enero | 800 | 20.90 | 20.70 | 20.90 |
| Id febrero | 700 | 19.85 | 19.75 | 19.85 |
| 2a. rueda | | | | |
| Trigo, febrero | 1.200 | 11.21 | 11.20 | 11.20 |
| Id marzo | 200 | 11.21 | 11.21 | 11.21 |
| Maíz, enero | 1.000 | 9.78 | 9.78 | 9.78 |
| Id febrero | 200 | 9.75 | 9.75 | 9.75 |
| Lino, dic'bre. | 200 | 24.55 | 24.50 | 24.55 |
| Id enero | 1.400 | 21.20 | 21.12 | 21.12 |
| Id febrero | 500 | 20.— | 19.90 | 19.92 |
| Id marzo | 100 | 19.77 | 19.77 | 19.77 |

Se recibieron ofertas de entrega por 3.000 toneladas de lino y 800 de maíz.

PRECIOS DE AJUSTE

| Entrega | Trigo | Maíz | Lino | Avena |
|---|---|---|---|---|
| Disponible | 12.70 | 9.70 | 24.55 | 7.60 |
| Ent. dic'bre | 12.70 | 9.70 | 24.55 | — |
| Id enero | 11.35 | 9.70 | 21.10 | 7.50 |
| Id febrero | 11.20 | 9.75 | 19.90 | 7.40 |
| Id marzo | 11.20 | 9.16 | 19.75 | — |

A última hora el mercado quedó con compradores a estos precios:

| Entrega | Trigo | Maíz | Lino |
|---|---|---|---|
| Diciembre | 12.75 | 9.68 | 27.85 |
| Enero | 11.30 | 9.75 | 21.20 |
| Febrero | 11.20 | 9.77 | 19.95 |
| Marzo | 11.22 | 8.15 | 19.80 |

Varios precios de ajuste: afrecho, disponible, 6.20; afrechillo, 6.20; trigo, bass 80 kilogramos, disponible, 12.60; diciembre, 12.50; enero, 11.15; febrero, 11; marzo, 11.

### BOLSA DE CEREALES

PRECIOS EXTREMOS

| | | |
|---|---|---|
| Trigo | de $ | 8.60 a 12.70 |
| Maíz | " " | 7.75 " 9.70 |
| Avena | " " | 6.80 " 8.30 |
| Cebada | " " | 7.50 " 8.70 |
| Lino | " " | — " 24.— |
| Nabo | " " | 12 — " 17.60 |
| Maní | " " | — " 14.70 |
| Semilla de alfalfa | " " | — " 5.40 |
| Rey grass | " " | — " 7.— |

Entrada de cereales por las siguientes estaciones de ferrocarriles:

Once: Trigo 1.472 bolsas, triguillo 388 íd., centeno 751 íd., lino 93 íd., nabo 12 íd., avena 5.334 íd., cebada 1.043 íd., maní 453 íd., rye grass 68 íd.

Sola: Trigo 851 bolsas, nabo 62 íd., maíz 15.239 íd., avena 3.191 íd., cebada 71 íd.

Palermo: Afrecho 333 bolsas, avena 331 íd., cebada 463 íd.

Ingeniero Briand: Trigo 1.339 bolsas, maíz 5.257 íd., avena 635 íd.

Puente Alsina: Maíz 7.977 bolsas.

Colegiales: Trigo 1.320 bolsas.

Buenos Aires: Trigo 167 bolsas, maíz 238 íd.

Riachuelo: Trigo 2.385 bolsas, maíz 5.574 íd.

Total: Trigo 7.534 bolsas, triguillo 388 íd., maíz 38.030 íd., lino 93 íd., nabo 12 íd., centeno 751 íd., cebada 1.577 íd., harina 340 íd., afrecho 333 íd., patas 8.811 íd.

Pasto: 2.040 fardos grandes y 10.997 fardos chicos.

Ventas de ayer

Trigo Barleto, nuevo. — 485 bolsas en Once, a pesos 12.70.

Trigo varias clases. — 543 bolsas en Buenos Aires a pesos 12.80; 35 ídem en Once a 12.60; 15, ídem en Buenos Aires a 12; 150 ídem en Once a 11.10; 203 a 11.30; 72 ídem en Sola a 11; 120 ídem en Once a 10; 223 ídem en Sola a 10.50, 17 a 10.40; 320 ídem en Once, picado, a 10; 740, viejo, picado, a 8.60; 400, viejo, picado, a 9.70.

Triguillo. — 79 bolsas en Once a pesos 9.50; 32 ídem en Sola a 7.80.

Nabo. — 184 bolsas en Sola a 17.60; 73 ídem en Once a 15.50 a 15.

Lino. — 55 bolsas en depósito a pesos 24.50.

Maní industrial. — 447 bolsas en Once a pesos 17.70.

Semilla de alfalfa. — 116 bolsas en Puente Alsina a pesos 5.40.

Rye grass. — 12 bolsas en Once a pesos 7.

Avena nueva. — 582 bolsas en Once a pesos 8.30; 271 a 8.20; 420 a 7.80.

Avena vieja. — 730 bolsas en Sola a pesos 8.30; 300 a 8, 71 a 7.90; 255 ídem en Buenos Aires a 7.80; 810 a 7.75; 495 ídem en Once a 7.70; 183 ídem en Sola a 7.70; 397 ídem en Once a 7.70; 151 a 7.50; 155 ídem en Buenos Aires a 7.30; 39 ídem en depósito a 6.80.

Cebada. — 1.551 bolsas en depósito, a pesos 8.70; 120 ídem en Sola a 8.20; 104 a 8.25; 17 a 8.25; 296 a 8.20; 134 a 8; 54 a 7.80; 286 ídem en Puente Alsina a 7.50; 14 a 3.50.

Cebadilla australiana. — 9 bolsas en Buenos Aires a pesos 16.

Maíz colorado. — 380 bolsas en Once a pesos 9.65; 448 ídem en Sola a 9.70.

Maíz amarillo. — 261 bolsas en Sola a pesos 9.60; 161 a 9.60; 145 a 9.50; 400 ídem en Once a 9.30; 410 ídem en Sola a 9.20; 133 a 9.10; 160 ídem en Once a 9.05; 400 a 9.25; 415 ídem en Buenos Aires a 9.10; 197 ídem en Once a 9; 611 ídem en Sola a 9; 254 a 9; 852 a 9; 409 a 9; 146 a 9; 300 a 9; 159 a 8.85; 518 a 8.80; 160 a 8.85; 168 a 8.70; 164 a 8.70; 820 ídem en Retiro a 8.60; 760 ídem en Once a 8.50; 150 ídem en Sola a 8.50; 238 ídem en Buenos Aires a 8.80; 161 ídem en Sola a 8.60; 98 a 82.0; 150 a 8; 173 a 7.80; 202 a 7.75.

Maíz colorado cuarentón — 620 bolsas en Palermo, a pesos 9.50.

Maíz morocho y colorado. — 147 bolsas en Sola a pesos 8.45.

### EN ROSARIO

MERCADO GENERAL DE PRODUCTOS NACIONALES

| 1a. rueda | Ton. | Máx. | Mín. | Claus. |
|---|---|---|---|---|
| Trigo, enero | 500 | 11. | 11.— | 11.— |
| Id febrero | 100 | 10.93 | 10.93 | 10.93 |
| Maíz, mayo | 1.800 | 7.90 | 7.90 | 7.90 |
| Lino, dic'bre. | 400 | 22.80 | 22.10 | 22.80 |
| Id enero | 600 | 19.95 | 19.90 | 19.95 |
| Id febrero | 100 | 19.45 | 19.45 | 19.45 |
| 2a. rueda | | | | |
| Trigo, enero | 1.400 | 10.90 | 10.90 | 10.90 |
| Id febrero | 400 | 10.90 | 10.88 | 10.88 |
| Id marzo | 200 | 10.90 | 10.90 | 10.90 |
| Maíz, mayo | 200 | 7.87 | 7.87 | 7.87 |
| Lino, dic'bre. | 400 | 22.80 | 22.70 | 22.70 |
| Id enero | 600 | 20.45 | 20.45 | 20.45 |
| Id marzo | 100 | 19.65 | 19.55 | 19.55 |

Se recibieron ofertas de entrega por 400 toneladas de trigo y 1.600 de lino.

PRECIOS DE AJUSTE

| Entrega | Trigo | Maíz | Lino |
|---|---|---|---|
| Disponible | 10.50 | 9.50 | 22.30 |
| Entrega diciembre | 10.90 | 8.70 | 22.75 |
| Id enero | 10.90 | 9.50 | 20.45 |
| Id febrero | 10.90 | 9.40 | 19.70 |
| Id marzo | 10.90 | — | 19.70 |
| Id mayo | — | 7.55 | — |

### DE SANTA FE

BOLSA DE CEREALES

Primera y segunda ruedas—Sin operaciones.

—Se recibieron ofertas de entrega por 100 toneladas de trigo.

PRECIOS DE AJUSTE

| Entrega | Trigo | Maíz | Lino |
|---|---|---|---|
| Disponible | 10.85 | 9.90 | 22.— |
| Entrega diciembre | 10.85 | 9.90 | 22.— |
| Id enero | 10.70 | 9.80 | 20.15 |
| Id febrero | 10.66 | — | 19.40 |
| Id marzo | 10.63 | — | 19.80 |

## MERCADOS DE LA PRODUCCION

### BOLSA DE GANADOS

Unica rueda—Sin operaciones.

**MERCADO DE CARNES EN EL EXTERIOR—CONDICIONES DEL CIERRE**

La cotización para carne enfriada con que cerró ayer el mercado de Londres, convertida a moneda legal, por kilogramo, fué a $ 0.78 para los cuartos traseros y 0.48 para los delanteros, de 0.68 para los cuartos delanteros y de 0.48 para los traseros de carne enfriada.

**BOLSA DE COMERCIO DE PRODUCTOS FORESTALES**

Entraron ayer en la estación Colegiales 244 toneladas de carbón, 150 de leña y 5.687 fardos de pasto, y en la estación Buenos Aires, 485 toneladas de carbón y 64 de leña.

Precios del día, mercadería puesta sobre vagón por cada 1.000 kilogramos:

| | Colegiales | B. Aires |
|---|---|---|
| Carbón queb. bl. | de 65 a 75 | 60 a 70 |
| Carbonilla queb. bl. | " 36 a 41 | 34 a 40 |
| Leña queb. col. corta | | |
| campana | " | 32 a 38 |
| Id campana | " 29 a 31 | 31 a 33 |
| Alfalfa de Santiago | " 36 a 38 | — |

EXPORTACION DE CARNES

El frigorífico Tres Arroyos despachó con destino a Reino Unido, en el vapor "Cortona", 1.273 cuartos vacunos enfriados y 53 toneladas de menudencias congeladas; en el vapor "Highland Pride", 1.687 cuartos vacunos enfriados; en el vapor "Nariva", 3.977 reses de carnero, 2.198 cuartos vacunos enfriados y 8 toneladas de menudencias congeladas; en el vapor "Gaelicstar", 3.251 reses y 185 medias reses de carnero, 1.810 cuartos vacunos enfriados y 96 toneladas de menudencias congeladas.

MERCADO CENTRAL DE FRUTOS

MOVIMIENTO DE LANAS

| | 1923 kilogram. | 1922 kilogram. |
|---|---|---|
| Entrada de ayer | 519.528 | 411.898 |
| Salida de ayer | 472.252 | 508.279 |
| Entrada desde el 1o de julio | 22.498.126 | 20.732.889 |
| Existencia de hoy | 7.894.959 | 10 171.022 |

PRECIOS EXTREMOS

De acuerdo con el detalle de venta que va al pie, suministrado por los consignatarios, los precios extremos de ayer fueron los siguientes:

| | | |
|---|---|---|
| Lanas | de $ 12. | a 30.— |
| Pieles lan. consumo | " " 1.20 | a 1.50 |
| Cueros vac. secos | " " 8.— | a 12 — |
| Cueros de potro | " " 5.50 | a 6.70 |
| Cerdas | " " 18.— | a 19.— |

El movimiento de operaciones en lanas se limitó ayer a unos 500 000 kilogramos, por cuanto no hubo mayores ofertas. Por lo que se refiere a precios, continuó predominando firmeza. La demanda se hizo notar que se atiende con las entradas diarias, por cuanto las existencias han sido ya realizadas.

Siguió muy bien entonado el mercado para pieles lanares y cueros vacunos, productos que se realizaron con facilidad y precios firmes.

Ventas de ayer

Lana fina. — 11.000 kilos a pesos 21.50 y 21.

Cruza fina. — 34.000 kilos a pesos 26, 24, 23.50, 23, 21.50, 20, 18 y 17.

Cruzas fina y mediana. — 28.000 kilos a pesos 24.50, 23, 22.50, 20 y 18.50.

Cruza mediana. — 23.000 kilos a pesos 22, 20, 19, 18.50, 17.60 y 17.20.

Cruza gruesa. — 195.000 kilos a pesos 17, 16.80, 16.50, 16.20, 16, 15.80, 15.50, 15, 14.70, 14.50, 14, 13.50, 13.30, 13.20, 13 y 12.

Borregas. Cruzas fina y mediana. — 30.000 kilos a pesos 17, 16.50, 16, 15.50 y 15.20.

Borregas. — Cruza gruesa. — 12 000 kilos a pesos 15, 14.80, 13.50, 14 y 13.

Segunda esquila. Cruzas fina y mediana. — 62 000 kilos a pesos 21, 20, 18.20, 17.50, 16 y 15.

Cruza gruesa. — 39 000 kilos a pesos 14.50, 14.20, 14, 13.80, 13.50, 13 y 12.

De Corrientes. Cruzas fina, mediana y gruesa. — 45.000 kilos a pesos 30.

Mediana y gruesa. — 10.000 kilos a pesos 25.

Borrega. — 5.000 kilos a pesos 25.

Barriga. — 8.000 kilos a pesos 17 y 16.

De Deseado. Lana fina. — 12.000 kilos a pesos 27.50.

De Santa Cruz. Cruza fina. — 10.500 kilos a pesos 28.

Pieles lanares. Lanudo. Consumo. — 20.300 kilos a pesos 1.50, 1.47, 1.45, 1.40, 1.37, 1.35, 1.32, 1.30, 1.28, 1.25, 1.23, 1.20, 1.15 y 1.10.

Desecho. — 19.800 kilos a pesos 1.30, 1.27, 1.23, 1.20, 1.17, 1.15, 1.12, 1.10, 1.05, 1.03, 1, 0.95 y 0.90.

Del Chubut. — 25.000 kilos a pesos 1.80.

Cortos. — 3.000 kilos a pesos 1.

Cueros vacunos. — 2 250 cueros a pesos 12, 11.80, 11.60, 11.50, 11.40, 11.20, 11, 10.50, 10, 9.80 y 9.

Salados. — 220 cueros a pesos 0.53 y 0.50.

Becerros. — 2 500 cueros a pesos 9.50 y 9.30.

Nonatos. — 1.000 cueros a pesos 6.50 y 6.30.

Potros. — 470 cueros a pesos 6.70, 6.50, 6 y 5.50.

Cerdas. — 4.400 kilos a pesos, 19, 18.50, 18, 17.50, 17, 16.50 y 16.

Especial. — 1 000 kilos a pesos 20.

Corderitos. — 120 docenas a pesos 7, 6.50, 5.50 y 4.50.

Cabras. — 500 kilos a pesos 13.

Nutria. — 80 kilos a pesos 19, 16.50 y 12.

Liebres. — 1.200 cueros a pesos 0.45, 0.40 y 0.30.

Zorros. — 80 cueros a pesos 5 y 2.50.

Sebo derretido. — 13 latas a pesos 4.40.

MERCADO DE PATATAS

(Estación Casa Amarilla)

Entrada de patatas por las siguientes estaciones de ferrocarriles:

Retiro, F. C. Pacífico: 5.660 bolsas.

Retiro, F. C. Sud. Argentino: 2.589 bolsas.

Buenos Aires: 562 bolsas.

Totales: 8.811 bolsas.

PRECIOS DE VENTA

Patata, clase, de pesos 0.80 a 1.

MERCADO DE AVES

(Mercado Ciudad de Buenos Aires)

Entraron ayer en este mercado 553 pichoneras con aves varias y 194 cajones con huevos.

VENTAS AL POR MAYOR

(Datos suministrados por los consignatarios, deducidos descarte, acarreo y demás gastos).

Gallinas especiales de $ 4.50 a 5 la yunta, íd regulares de 3 a 3.80 íd, íd chicas de 2 a 2.40 íd, pollos especiales de 4 a 5 íd, íd regulares de 2.70 a 3 íd, íd chicos de 1.50 a 2 íd, pavos viejos cerda de 11.50 a 13.50 íd, íd regulares de 8 a 9 íd, íd inferiores de 6 a 8 íd, pavitas según clase de 6 a 8 íd, patos criollos de 2.70 a 3 íd, íd marruecos de 2.50 a 2.80 íd, ganso de 3.20 a 3.70 íd, pichones paloma de 0.45 a 0.50 íd, conejos de 1.50 a 2.50 íd.

Huevos: Descarte deducido de $ 0.63 a 0.64 la docena.

Junta Municipal de Abastecimientos

Precios máximos que regirán hoy en todas las ferias francas de la Capital.

Gallinas especiales de $ 5.60 a 6.50 la yunta, íd comunes de 4 a 5 íd, pollos grandes de 5.50 a 6.50 íd, íd medianos de 3 a 4 íd, íd chicos de 2.80 a 3 íd, pavos de 10 a 14 íd, ganso de 4 a 4.50 íd, patos criollos de 3 a 3.50 íd, íd marruecos de 2.80 a 3.20 íd, pavitas de 7.50 a 8.50 íd.

Huevos: A $ 0.85 la docena.

**MERCADO DE PASTO**

**Entrada de pasto por las siguientes estaciones de ferrocarriles:**

**Caballito, F. C. O.: 1.959 fardos grandes y 6.240 fardos chicos.**

**Buenos Aires, F. C. C. A.: 516 fardos grandes y 690 fardos chicos.**

**Palermo, F. C. P.: 285 fardos grandes y 255 fardos chicos.**

**Sola, F. C. S.: 3.622 fardos chicos.**

**Colegiales, F. C. C. A.: 820 fardos chicos.**

**Retiro Norte, F. C. C. C.: 380 fardos chicos.**

**Total general: 2.840 fardos grandes y 10.997 fardos chicos.**

PRECIOS EXTREMOS

Según informes suministrados por los consignatarios.

Caballito. — Pasto alfalfa. — Fardos grandes: Especial, de pesos 55 a 60 los mil kilogramos; buena, de 45 a 50, regular, de 34 a 41; inferior, de 26 a 30; de Santiago del Estero, de 35 a 45; de Río Negro de 30 a 35; de Santa Fe, de 30 a 50.

Fardos chicos: Especial, de pesos 55 a 60 los mil kilogramos; buena, de 44 a 48; regular, de 33 a 40; inferior, de 24 a 29, de Santiago del Estero, de 35 a 45; de Río Negro, de 30 a 35; de Santa Fe, de 30 a 50; de Córdoba, de 28 a 52.

Pasto mezcla. Superior, consumo vacas, de pesos 44 a 48 los mil kilogramos; regular, de 33 a 40; inferior, de 25 a 29.

Pasto cama. Rye grass, de pesos 32 a 50 los mil kilogramos; pajas, de 28 a 44.

Palermo. — Pasto alfalfa. Fardos grandes: Especial, de pesos 58 a 65 los mil kilogramos; buena, de 48 a 54; regular, de 35 a 43; inferior, de 29 a 32.

Fardos chicos: Especial, de pesos 58 a 65 los mil kilogramos; buena, de 45 a 53; regular, de 35 a 43; inferior, de 27 a 30.

Pasto mezcla. Superior, consumo vacas, de pesos 44 a 48 los mil kilogramos; regular, de 33 a 40; inferior, de 25 a 29.

Pasto cama. Rye grass y pajas, nominal.

Buenos Aires. — Pasto alfalfa. Fardos grandes: Especial, de pesos 58 a 65 los mil kilogramos; buena, de 48 a 54; regular, de 35 a 43; inferior, de 29 a 32.

Fardos chicos especial, de pesos 55 a 60 los mil kilogramos; buena, de 45 a 53; regular, de 35 a 43; inferior, de 27 a 30.

Pasto mezcla. Superior, consumo vacas, de pesos 44 a 48 los mil kilogramos; regular, de 33 a 40; inferior, de 25 a 29.

Pasto cama. Rye grass y pajas, nominal.

Ayarragaray y D. Unca: Lagrova, Labardén 120.

Alonso y Bs: Chaparro, R. Pérez 76; Aragonesa, Sadadilla 99.

Arrieta y Cía.: Briones, Pampa 60; íd, íd 65.

F. B. Azzeno: Unca: Maestre, Magdalena 5; Ortigosa, Príncipes 24.

C. Amorelli: Esteves, Madariaga 97; Romero, íd 84.

Avalos Salazar y Cía.: La Constancia, Santa Fe 60.

Alcorcurrón Isla.: Moncla, Magdalena 60; Fonlbes, Las Flores 50; Alcorcurrón, E. Ríos 40; Heras, Rauch 162.

Bunge y Born Ltda.: Hosch, Monte 124; Pantwitz, Punta 42.

P. A. Bavera y Cía.: Alver, Alsina 28.

José Bayona: Cabot, R. Pérez 60.

M. y R. Beasley: Leloir, C. Suárez 80; íd Madariaga 35.

Balcarce y Cía.: Aguirre, Madariaga 22.

Grotto Hnos.: Carballo, Alsina 20.

F. L. Carcullu: Harry, Villegas 20; Zozaya, Pichincha 49; Zerdier, Córdoba 48; Paretti, Alem 42.

L. M. Colomer: Clark, Villegas 35; Paso y Larquen 10, Bussetti, Pellegrini 99.

Casa C. Jones y Cía.: Muslera, Echeverría 50; Magnasco, Tandil 28.

P. Córdoba e hijo: Aleby, Magdalena 2; Rocha, Chivilcoy 60.

Crespo y R.: Mariscal, Olavarría 70.

Chapar y Cía.: Rouco, Rauch 44.

D'Chimendoguy e hijo. Chimendeguy, Tandil 80; Caracolse, Tandil 71.

Carrionury, C. y Cía.: Martínez, Rauch 35; Sanllorente, Tandil 39.

Cuesta y Cía.: Hurralde, C. Casares 40.

Juan 38; Alvear, Rojas 85; Alzaga, Arana 69; Santos, íd 69.

J. Anasagasti: Martínez, Pampa 25.

M. M. Amoral y Cía.: Pineda, Olavarría 716.

Acrame, B. y Cía.: Cáncpa, Pichincha 1; Pelaez, Sarpachia 20; Lucíroto, Mercedes 80.

Ayarragaray y D. Unca: Lagrova, Labardén 120.

Alonso y Bs: Chaparro, R. Pérez 76; Aragonesa, Sadadilla 99.

Arrieta y Cía.: Briones, Pampa 60; íd, íd 65.

F. B. Azzeno: Unca: Maestre, Magdalena 5; Ortigosa, Príncipes 24.

C. Amorelli: Esteves, Madariaga 97; Romero, íd 84.

Avalos Salazar y Cía.: La Constancia, Santa Fe 60.

Alcorcurrón Isla.: Moncla, Magdalena 60; Fonlbes, Las Flores 50; Alcorcurrón, E. Ríos 40; Heras, Rauch 162.

Bunge y Born Ltda.: Hosch, Monte 124; Pantwitz, Punta 42.

P. A. Bavera y Cía.: Alver, Alsina 28.

José Bayona: Cabot, R. Pérez 60.

M. y R. Beasley: Leloir, C. Suárez 80; íd Madariaga 35.

Balcarce y Cía.: Aguirre, Madariaga 22.

Grotto Hnos.: Carballo, Alsina 20.

F. L. Carcullu: Harry, Villegas 20; Zozaya, Pichincha 49; Zerdier, Córdoba 48; Paretti, Alem 42.

L. M. Colomer: Clark, Villegas 35; Paso y Larquen 10, Bussetti, Pellegrini 99.

Casa C. Jones y Cía.: Muslera, Echeverría 50; Magnasco, Tandil 28.

P. Córdoba e hijo: Aleby, Magdalena 2; Rocha, Chivilcoy 60.

Crespo y R.: Mariscal, Olavarría 70.

Chapar y Cía.: Rouco, Rauch 44.

D'Chimendoguy e hijo. Chimendeguy, Tandil 80; Caracolse, Tandil 71.

Carrionury, C. y Cía.: Martínez, Rauch 35; Sanllorente, Tandil 39.

Cuesta y Cía.: Hurralde, C. Casares 40.

MERCADO DE LINIERS

Se operó ayer en este mercado con demanda menos activa que el martes último sobre 5.854 cabezas de entrada. Los precios registrados en general acusaron una ligera baja.

En bandos de frigorífico el precio máximo pagado fué de 0.15 por kilogramo vivo, esto es, a razón de 0.14 1.4 la libra de carne limpia, por 42 cabezas de 396 kilogramos en pie.

Los frigoríficos adquirieron 4.333 cabezas, para el consumo local fueron colocadas 200 para ser invernadas, 395, y para matar aquera del establecimiento, 384. Sin vender quedaron 148 animales contra 240 el día anterior.

PRECIOS EXTREMOS

| | | |
|---|---|---|
| Novillos mest. fle. | " " | a $ 114 — |
| " esp. | de $ 100.— | a 109.— |
| " buk | " " 80.— | a 95 — |
| " " | " " 62.— | a 77 — |
| Novillitos | " " 29 50 | a 74 — |
| Vacas | " " 28.— | a 93 — |
| Vaquillonas | " " 26.— | a 75 — |
| Terneras | " " 4.— | a 90 — |

Compra de los frigoríficos: La Blanca 1.842, Sans nena 1 002, Wilson 895, Armour 756, Swift 262 y Smithfield 46.

Entraron ayer en este mercado 8 828 animales vacunos, a la siguiente consignación:

Ayarragaray, Lacué y Cía.: Uzuné, Rojas 34; Quintana, Alberti 22; Gómez, 9 de Julio 38; Alvear, Rojas 85; Alzaga, Arana 69; Santos, íd 69.

J. Anasagasti: Martínez, Pampa 25.

M. M. Amoral y Cía.: Pineda, Olavarría 716.

Acrame, B. y Cía.: Cáncpa, Pichincha 1; Pelaez, Sarpachia 20; Lucíroto, Mercedes 80.

Ayarragaray y D. Unca: Lagrova, Labardén 120.

Alonso y Bs: Chaparro, R. Pérez 76; Aragonesa, Sadadilla 99.

Arrieta y Cía.: Briones, Pampa 60; íd, íd 65.

F. B. Azzeno: Unca: Maestre, Magdalena 5; Ortigosa, Príncipes 24.

C. Amorelli: Esteves, Madariaga 97; Romero, íd 84.

Avalos Salazar y Cía.: La Constancia, Santa Fe 60.

Alcorcurrón Isla.: Moncla, Magdalena 60; Fonlbes, Las Flores 50; Alcorcurrón, E. Ríos 40; Heras, Rauch 162.

Bunge y Born Ltda.: Hosch, Monte 124; Pantwitz, Punta 42.

P. A. Bavera y Cía.: Alver, Alsina 28.

José Bayona: Cabot, R. Pérez 60.

M. y R. Beasley: Leloir, C. Suárez 80; íd Madariaga 35.

Balcarce y Cía.: Aguirre, Madariaga 22.

Grotto Hnos.: Carballo, Alsina 20.

F. L. Carcullu: Harry, Villegas 20; Zozaya, Pichincha 49; Zerdier, Córdoba 48; Paretti, Alem 42.

L. M. Colomer: Clark, Villegas 35; Paso y Larquen 10, Bussetti, Pellegrini 99.

Casa C. Jones y Cía.: Muslera, Echeverría 50; Magnasco, Tandil 28.

P. Córdoba e hijo: Aleby, Magdalena 2; Rocha, Chivilcoy 60.

Crespo y R.: Mariscal, Olavarría 70.

Chapar y Cía.: Rouco, Rauch 44.

D'Chimendoguy e hijo. Chimendeguy, Tandil 80; Caracolse, Tandil 71.

Carrionury, C. y Cía.: Martínez, Rauch 35; Sanllorente, Tandil 39.

Cuesta y Cía.: Hurralde, C. Casares 40.


# A mal tiempo,

# buena cara,

dice el refrán-y efectivamente así está resultando el público que nos visita y que recibe nuestro

## OBSEQUIO

por cada compra no inferior a diez pesos, se retira tan contento, que un nuevo contento es verlo salir con la satisfacción de la compra y la alegría del REGALO tan acertadamente concebido por sus amigos del **Trust.**

**AROS** de oro 18 kts y platino, brillantes y dtes finos, el par, $ **145**

**CINTILLO** de platino, con cinco brillantes finos... $ **85**

**ANILLO** de oro 18 kts y platino, con diamantes y zafiro al centro, $ **68**

**AROS** de oro 18 kts frente de oro blanco, con diamantes y perlitas finas $ **48**

**MEDALLA** de oro 18 k y frente de platino con perlas finas y dtes., $ **87**

**RELOJ PULSERA** de oro 18 kts con diamantes finos en el arco, cinta de moiré, máquina «Ancora» observada y garantida ... $ **65**

**Don TRIFON y SISEBUTA**

graciosísimo BIBELOT MASCOTA, artística miniatura de la estatuaria moderna habilmente coloreada y con base de onix, a todo comprador.

**APARECIO** nuestro nuevo catálogo ilustrado en colores, letra J. Lo enviamos gratis al interior.

# EL TRUST JOYERO RELOJERO

CARLOS PELLEGRINI Y CORRIENTES



# HASTA FIN DE MES

SOLAMENTE

UNICA OPORTUNIDAD

APLICACIONES

No. 1 - **Aplicaciones de Cluny** hecha a mano, dibujos varios 25x14 cents. c/u $ **1.80**

No. 1 - **Entredós de filet** legítimo, hilla fina, 17x11 cents., c/u $ **1.40**

No. 3 - **Aplicación imitación filet**, muy durable, 30x22 cents $ 1.10, 3 de 20x14, a $ **0.60**

No. 4 - **Aplicación de filet** legítimo, hilla fina, 15x10 cents., c/u $ **0.90**

No. 5 - **Aplicaciones de filet** hechas a mano, de 17 cents. a $ 1.80, de 12 cents. c/u. a $ **0.90**

No. 6 - **Aplicaciones de Cluny** hechas a mano, de 20x16 cents. c/u. $ 1.15, de 18x13 cents c/u $ **0.75**

No. 7 - **Aplicaciones de filet** fino, hechas a mano, de 10x7 cents., c/u, a $ **0.40**

PUNTILLERIA



No. 1 - **Entredós de filet** legítimo, malla fina, ancho 4 1/2 cents., el metro a $ **1.80**

No. 2 - **Puntilla de filet** legítimo, para lencería, ancho 5 1/2 cents., el metro a $ **1.90**

No. 3 - **Puntilla y entredós de filet** hecha a mano, ancho 6 cents., el metro a $ **2.50**

No. 4 - **Entredós y puntilla** imitación filet mecha, especial para cortinas y colchas, 13 cents. ancho, el metro $ **0.85**

No. 5 - **Puntilla** imitación filet, gruesa, especial para stores y cortinas, ancho 28 cents. a $ 1.40, ancho 15 cents. el metro, a $ **0.75**

No. 6 - **Puntilla con fleco** imitación filet, ancho 20 cents., el metro a $ **1.60**

**PICOT DE FILET LEGITIMO**, el metro, a $ **0.40**



**TULES**

**Tul floreado**, para cortinas y cortinas, dibujos de alta novedad, ancho 147 cents. $ **3.90**

**Tul de motas** para cortinas, clase fina, 140 cents., a $ **1.60**

**Tul de malla**, en colores y crudo, ancho 140 cents. a $ **2.60**

**Tul liso de hilo**, ancho 140 cents. a pesos **1.30**



**PARA CORTINAS**

**Malla imitación filet**, artículo muy durable, en varios dibujos y como el grabado, ancho 57 cts., el metro, a $ **1.30**

**GENEROS DE HILO**

**Batista** para hilo, el metro $ **2.20**

**La pieza de 11 metros a** $ **22.—**

**Género de hilo**, para sábanas, inmejorable, ancho 220 cents $ 8.50; de 160 cents., a pesos **6.50**

**OBSEQUIO**

Obsequiamos a todo comprador de la capital e interior, por una compra mayor de $ 10.— con hermosos regalos.

# LA REINA

B. MITRE Y SUIPACHA



# REGALO

SOLO POR 3 DIAS

**A todo comprador por valor de $ 10 en efectivo, obsequiamos con 1 4 LITRO AGUA DE COLONIA, de la acreditada marca**

# "FLORES del CAMPO"

**Verdaderas ocasiones en todos los Departamentos de nuestra casa**

**CONFECCIONES PARA HOMBRES**

TRAJES de saco, en casimir inglés fantasía, corte de última moda, a ..... $ **38.-**

SACO y PANTALON, en gabardina lavable de calidad superior, a ..... $ **18.90**

TRAJES de saco, confeccionados con toda prolijidad, en casimir de pura lana, gustos de moda, a ..... $ **55.-**

PANTALONES de brin blanco decatizado, a ..... $ **6.25**

**CAMISERIA y BONETERIA**

CAMISAS de madapolán blanco, pechera y puños de zephir de hilo, gustos a rayas, a..... $ **3.90**

CAMISAS de zephir de puro hilo, gustos de última moda, a ..... $ **6.90**

CAMISETAS de mangas cortas, blancas y de color, a .... $ **2.45**

PIJAMAS de zephir de puro hilo, en colores a rayas de última moda, a ..... $ **9.50**

**SOMBREROS y CORBATAS**

SOMBREROS de paja rustic, modelo de última moda, cinta de seda, guarniciones muy finas, a ..... $ **3.90**

CORBATAS de pura seda, inmenso y variado surtido, a $ **1.25**

TIRADORES sistema GUYOT, los mejores, a ..... $ **1.25**

SOLO POR 3 DIAS

# M. ZABALA

B. MITRE Y ESMERALDA

# LIQUIDACION

## EL MEJOR AGUINALDO de NAVIDAD y AÑO NUEVO

**es la liquidación de Novedades Femeninas que realiza actualmente la TIENDA SAN MARTIN, pues en ella se ofrecen mercaderías de CALIDAD INSUPERABLE, A PRECIOS INFIMOS. Esta VERDAD no admite dudas porque puede comprobarse inmediatamente.**

**Avisamos al público que el próximo día SABADO la Tienda San Martín permanecerá abierta durante todo el día.**

**VESTIDOS** de esponja lisa, vainillados, con bolsillos, y otros de esponja a rayas. Valían $ 45; los liquidamos, a $ **17.50**

**VESTIDOS** de voile y de crepe de hilo, colores diversos; liquidamos, a $ 9.90 y . . . . . $ **8.90**

**VESTIDOS** de crepe marocain de hilo, colores lisos, adornados con organdí; valían $ 38. Liquidamos, a . . $ **26.—**

**VESTIDOS** de brin, adornados con valnillas a mano, cuello de organdí. Liquidamos a . . . . . $ **14.90**

**VESTIDOS** de espumilla francesa; colores modernos. Liquidamos, a $ **36.—**

**VESTIDOS** de marroquín de seda, colores de moda, los liquidamos, a $ **39.—**

**VESTIDOS** de marroquín de seda, colores de moda, los liquidamos, a $ **39.—**

**VESTIDOS** de tulle de seda, colores de moda, los liquidamos, a $ **45.—**

**VESTIDOS** preciosos, en Jersey de rica seda; valían pesos 98, los liquidamos, a . . . . . $ **68.—**

**TRAJES** sastre, confeccionados en magníficos géneros de puro lana: los liquidamos, a $ 68, $ 58, y . . $ **45.—**

**MODLLOS** espléndidos de Vestidos de seda, Tapados y Robes-manteaux; procedentes de las principales casas Creadoras de París, los liquidamos a precios ínfimos.

**GRAN RECLAME: FORMAS** de paja semicrin, diversidad de colores y modelos que valían $ 12.80, los liquidamos, a . . . . . $ **5.90**

**SOMBREROS** de paja timbol fantasía, lindamente adornados; colores de moda. Los liquidamos, a $ 9.80 y $ **8.80**

**SOMBREROS** de luto confeccionados en crepe Georgette, con y sin manto. Los liquidamos, a $ 16.80 y . . $ **12.80**

**MODELOS de SOMBREROS** en paja, Georgette y cintas, que valían $ 40 y $ 60, los liquidamos, a $ 19 y $ **16.50**

**GRAN RECLAME: ESPUMILLAS** francesas de pura seda, en negro y colores; ancho 100 cts. Valían, el mtr., $ 7.50. liquidamos, $ **4.90**

**MAROCAIN** de seda y crepe de chine, preciosos dibujos de fantasía, alta novedad; ancho 100 cms. Liquidamos, el metro, desde . . . . . $ **6.50**

**CREPE** Jersaline, moderno tejido de seda, que valía el metro, $ 14.90, liquidamos, a . . . . . $ **7.80**

**CHARMEUSSES** de rica seda, en blanco, negro y colores; ancho 100 cms. De $ 24.80 a $ 18.50 el metro, que valían, las liquidamos, a $ 12.80 y . . . . . $ **9.80**

**GRAN OCASION: VOILES** y muselinas, preciosos gustos de moda, ancho 79 cms., que valían $ 0.90. los liquidamos, a . . . . . $ **0.45**

**OTRA GRAN OCASION: ESPLENDIDO** tejido esponja de fantasía, gustos preciosos; ancho 100 centímetros. Valía, el metro, $ 4.50. Liquidamos ahora, a. . . . . $ **1.90**

**BRIN** Promenade, buena clase, todos los colores de moda; doble ancho. Liquidamos, el metro, a. . . . . $ **1.30**

**VOILES** de hilo fantasía, variedad de dibujos de alta novedad; ancho 100 ctms. liquidamos, el mtr., desde $ **0.90**

**ALGO ESTUPENDO: RICAS** esponjas de hilo, colores de moda; ancho 100 ctms. Valían $ 2.90 el metro, las liquidamos, a. . . . . $ **1.40**

**MEDIAS** de algodón, cana de seda; blancas o negras. Valían $ 1.90. Liquidamos el par, a. . . . . $ **0.95**

**MEDIAS** de rico hilo, trasparentes, en blanco, negro y colores modernos, que valían $ 2.90 el par, las liquidamos $ **1.90**

**ECHARPES** de Jersey de seda, lisos o fantasía, que valían $ 14.90, liquidamos, a. . . . . $ **9.80**

**CARTERAS** de ricos cueros lisos y de fantasía, variedad de modelos. Liquidamos, desde $ 25 hasta. . . . $ **3.90**

**GUANTES** de rico Jersey de seda, en colores puntas reforzadas cuchillas lisas o fantasía. Liquidamos, el par, a. $ **3.50**

**DURANTE LA LIQUIDACION, la TIENDA SAN MARTIN CERRARA de las 12 1|2 a las 14 1|2 (2 1|2 p. m.)**

**Tienda SAN MARTIN**
676 - VICTORIA - 676

**CREDITOS**
Los acordamos a pagar en 10 mensualidades



**La Ocasión de HOY**

**TRAJE MARINERO**, de blusa suelta, confeccionado en rico dril rayado, cuello adornado con soutache de seda y corbata de popelí; artículo de gran resultado. Para niños de 2 a 8 años:

**$ 5.90**

DICIEMBRE 20 JUEVES

Oportunidades en LENCERIA

**CASA ARGENTINA**
SCHERRER
161 - Suipacha - 185



**Dr. BELGERI** Oculista Jefe del Hospital Alvear. Ex Jefe de Clínica de la Facultad. De regreso de Europa, ha reabierto su consultorio. Bmé. Mitre 948, U. T. 0840, Rivadavia.

**G. FASCE**, ex jefe clín. Hosp. Italiano. Dentadura completa, $ 80; empl. $ 5, sin dolor, dientes fijos; RIVADAVIA No. 3907. Est. sub. Medrano, perm.



**TRAJES a $ 45.**

**Si Vd. los ve, Vd. los compra.**

Y no podrá ser de otra manera, puesto que se trata de TRAJES DE SACO prolijamente confeccionados en casimires ingleses, con buenas entretelas y hechuras de última moda.

Visítenos; al hacerlo, Vd. será nuestro cliente.

**J. A. LONNÉ**
CANGALLO 800

**CREDITOS** se acuerdan con la garantía de un empleado


S. N. A. Calvo: Corwy, Santa Fe 22; Alcear, Arenales 27.
J. Díaz y Olivares: Vela, Rivadavia 35.
T. Devoto Cía. Ltda.: Garre, Pehuajó 79; Hansen, Saladillo 27; Fossati, T. Lauquen 37; Maggio, id 56; Sheridan, 9 de Julio 12, Paretti, Alem 42; Amado, Quipacha 28.
J. A. Drysdale y Cía.: Las Calezas, E. Ríos 26.
J. C. de los Santos y Cía.: Zamora, Azul 100; Solfino, Rauch 102; Carreño, Alsina 23.
Delfino Hnos.: Bertolotto, Pringles 48; Bosquet, T. Arroyos 100.
J. Estrugamou, Corlo, Chacabuco 21; Herb n, Chivilcoy 155; Buiet, Pehuajó 34; Fernández, Pampa 35.
Estremé Hnos.: Salinas, Lobos 59.
P. Etchart: Duhart, Saladillo 27.
J. E. Echevarría: Schaik, Pellegrini 20.
P. Genta y Cía.: Fontan, Pampa 62.
R. Guillón y Cía.: Nobila, Chacabuco 32.
L. Goñi hijo y Hnos.: Coucelo, Pellegrini 25; Zuasnábar, T. Lauquen 105.
Gloja y Cía.: Arieu, 25 de Mayo 50.
Izarra y Villa: Gaimo, Pringles 25.
Juan Lalor: Echeverría, Laprida 24, Cayo, Cañuelas 41, Schuster, Pehuajó 150; Larghi, Lobos 36; Gañan, Mercedes 122; Nieto, Juárez 50; Ebinedi, Mercado 75, Fraser, C. Casares 117; Kenny, Alberti 25; Seomaus, 9 de Julio 60; Morando, Cañuelas 63; Etchepare, Tandil 40, Magariños, Chascomús 22; Pergrossira, Pampa 18.
P. y A. Lanusse: Zembrain, Mercedes 44; Mucheco, B. Blanca 92; Delorio, Azul 45; Pecot, Laprida 26; Cipriano, Matanza 3, Villanueva, Saladillo 10; Bloy Tapalqué 31; Lernould, Alberdi 77; Ridon, Madariaga 57, García, Lincoln 40; Suviaco, E. Ríos 77; Mori, Azul 28; Estela, Rauch 22; Larrarte, Pellegrini 20; Leveratto, Sana Vicente 97; Casanova, E. Ríos 36; Christensen, Tandil 80; Repovitzky, Santa Fe 23, Petersen, Monte 77.
Lizarralde Hnos.: Llorente, 9 de Julio 19; Delfino, Lobos 37, Arbizu, Rivadavia 30.
La Cooperativa: Sciovedra, Chacabuco 17; Estruch, Pehuajó 20.
G. Larino: Murgi, Merlo 40.
J. Lynch y Cía.: Barrito, Magdalena 150.
Lanús I. A.: Armenta, Madariaga 20, Arayen, id 26.
Lascurain y E.: Manecano Azul 67; Migeras, Pergamino 32.
A. Mazzino y Cía.: Patelli, Alsina 22; Tarandel, Pellegrini 33.
J. M. Méndez y Cía.: Azmendi, T. Lauquen 38, Inchauspe 9 de Julio 35.
E. M. de Hoz Hnos.: Boccanera, Pehuajó 28.
Mihura y Cía.: Ravina E. Ríos 36.
R. Murré y Cía.: Tambetta, Córdoba 73.
Méndez Hnos. y Cía.: Arbuco Banca Blance 80.
R. Orlandi y Cía.: Usaher, Laprida 24; id, id 67; Ramírez id 58.
Olano Díaz y Cía.: Alber, Brown 84.
Ojam y La.: Ray, Rauch 28.
Pryor e hijo: Eden, Santa Fe 26, Bolívar, id 47.
Patrón C. y Pcró: Camalera, E. Ríos 36; Gallino, id 90; Pedesman, Lincoln 20.
M. Pegasano R. y Cía.: Lorcada, C. Tarares 24.
Pulgarós y Cía.: Camahano, Entre Ríos 35.
J. L. Peña y Cía.: Walace Rauch 75.
A. T. Paz: Fuente, G. Belgrano 79.
P. L. Patrón: Cumba, Pehuajó 55; Alemano, id 64; Cichero, Victoria 38, Rodríguez, C. Tejedor 60.
E. D. Ruiz y Cía.: Massiviani, Santa Fe 22; Núñez, Tandil 35.
Salaberry y Bercetche: Ezcurra, Magdalena 69; Perrone, Matanza 61; Mathieu, R. Pérez 48; Larralde, Echeverría 44, Caldera, Olavarría 25, Zubillaga, id 55; Martene, Ayacucho 29; Bercetche, Magdalena 56, Zubrol, Azul 30.
Santamarina e hijos: Terrero, Laprida 199; Larraven, Tandil 46.
Sdad. C. Territorial: Sdad. C. Territorial, Vedia 49; Banco H. F. Argentino, Magdalena 73; id, Vedia 35.
Sción: J. Curutchet: Duggan, Santa Fe 38; Indart, Lincoln 72.
Schindler y G.: Muti, Laprida 25.
Seguí Hnos. y Cía.: Ros, Rojas 54.
J. Terrarossa e hijos: Roca, Laprida 93; Magariños, Chascomús 26.
Angel Véiaz y Cía.: Amour, Tandil 32; Ratto, Arenales 38; Fuentes, Santa Fe 22.

VENTAS PARTICULARES

Según informes suministrados por los consignatarios:

**Alzaga, Unzué y Cía.**—ROJAS: Vacas: 64 g. a $ 64. Toros: 32 g. 76. Novillos: 53 e 108. ALBERTI: Novillos: 7 g. 72; 4 g. c|g. 55. Toros: 2 m|g. 76. Novillitos: 4 a 6 c. 55. Vaquillonas, 4 f. 20. ALSINA: Vaquillonas: 50 c|g. 45. Novillos: 3 m|g. 50; 66 m|g. 65. 9 DE JULIO: Novillos: 38 m|g. 101.

**Alchourrón Ltda.** E. RIOS: Novillos: 14 g. a $ 71. Novillitos: 17 g. c|g. a 51. MAGDALENA: Vaquillonas: 15 g. c|g. a 57. AYACUCHO: Vaquillonas: 10 b.c. 35. Terneros 4 m. b., 21 m. 10, 36 m. 8; 5 m. 5. RAUCH: Terneros: 23 m. 22. LAS FLORES: Terneros, 35 m. 8. ENTRE RIOS: Vacas: 8 g. 65. RAUCH: Terneros 40 m. 10, 89 m. 5. AYACUCHO: Vaquillonas: 28 b|c 35.

**Ayarragaray y D. Hnos.**—LAPRIDA: Vacas: 20 g. a $ 62. Terneros, 60 m. 23. Vaquillonas, 26 b.c. 31.

**Amoretti P. y Cía.**—Terneros: 27 b. a $ 73; 14 b. 22; 15 m. 17.

**Anasagasti Juan**—PAMPA: Novillitos: 28 g. a $ 60.

**Alonso y Blaquier**—R. PEREZ: Novillitos; 31 g. a $ 63, 16 g. c|g. 52 Vaquillonas: 7 g. 65, 16 c|g 48; 8 e. 32. SALADILLO: Terneros: 90 m 11.50.

**Arzeno F. B. y Hnos.** PRINGLES: Novillos: 4 m|g. a $ 90. Vacas: 8 m|g. 72 Novillos 2 g. c|g. 68. Vacas: 10 g. c|g. 58. MAGDALENA Terneros: 5 b 32; 17 b $0; 52 b 25.

**Avalos, Salazar y Cía.** SANTA FE: Vaquillonas: 18 exc. a $ 84; 12 m|g 70; 15 e 75; 15 e 76.

**Accame, Bellini y Cía.**: PEHUAJO: Vacas: 21 m|g. a $ 70. Novillitos: 7 g. 65. Vacas, 2 g. c|g. 60. Terneros, 5 b 30; 10 b 23. Vaquillonas: 16 b|c. 27. Novillitos: 10 c|g 42.

**Balcarce y Cía.**—MADARIAGA: Novillos, 22 c|g. a $ 100.

**Bayona José y Cía.**—R. PEREZ: Vaquillonas: 12 g. c|g. a $ 58, 22 g. c|g 52 Terneros, 9 g. 42; 5 b. 52, 12 b 57.

**Beezley M. R. y Cía.**—C. SUAREZ Terneros: 80 m|g. a $ 56 55 m. 24.

**Bunge y Born**—MONTE: Novillos 103 m|g. a $ 86, 11 e 100. G. PINTO: Vacas: 42 e 80.

**Cuesta y Cía.**—C. CASARES: Vaquillonas: 6 g. c|g. a $ 32. Novillitos: 11 b|c 98. Novillos: 61 g. c|g 66; 8 g. 80. Novillitos, 23 g. c|g 40. Vacas: 8 g. 58.

**Córdoba e hijo**—CHIVILCOY: Novillos 60 e. a $ 100. G. PINTO: Novillitos, 10 c|g. 42, 5 b.c 32. MAGDALENA: Terneros 13 m 6. Vacas: 7 g. 50.

**Cucullu F. L.**—VILLEGAS, Vacas: 5 g. a $ 65; 5 g. c|g. 52. Vaquillonas: 8 g. c|g. 50. PEHUAJO: Vaquillonas: 19 c|g. 48. CORDOBA: Vaquillonas: 15 c|g. 48, 14 c|g. 40. PEHUAJO. Vaquillonas, 7 c|g 30; 4 e. 44.

**Carriquiry, Casaux y Cía.** TANDIL: Toros: 3 g. a $ 68. Novillos: 8 g. c|g. 62. RAUCH: Novillitos 10 g. c|g 52. TANDIL: Vaquillonas: 12 c|g. a 44. RAUCH: Vaquillonas: 25 c|g 46. TANDIL: Vaquillonas: 5 g. 29. Novillitos, 2 b|c. 29 Terneros, 8 b. 22.

**Crédito Territorial**—ALEM: Vaquillonas: 26 g. c|g. a $ 68. Novillos: 10 g. c|g 52. TANDIL: Vaquillonas: 12 c|g. a 44. RAUCH: Vaquillonas: 25 c|g 46. TANDIL: Vaquillonas: 5 g. 29. Novillitos, 2 b|c. 29 Terneros, 8 b. 22.

**Cash, C., Jones y Cía.** TANDIL: Vacas: 23 m|g. a $ 73. ECHEVARRIA: Novillitos: 42 g. 68 Vaquillonas: 7 g. 47.

**Chimondeguy D. e hijos**—TANDIL: Vaquillonas: 80 b|c. a $. 30; 35 c|g. 47, 28 c|g. 37. Terneros: 7 b. 33.

**Chapar y Cía.**—TANDIL: Vaquillonas: 7 c|g. a $ 46; 8 b|c. 38. Terneros: 28 b. a 27.

**Casás J. B.**—ALSINA: Terneros: 20 m. a $ 12.50.

**Crespo y Rodríguez**—OLAVARRIA: Terneros: 20 m. a $ 11 17 m. 10; 33 m. 5.

**Colomer L. M.**—BANDERALO: Novillos: 10 e. a $ 100. Vacas: 3 m|g. a 70. VILLEGAS: Vacas: 5 m|g. 68. Terneros: 11 r. 21. Novillitos: 12 g. 52. TRES LOMAS: Terneros: 37 r. 25; 14 b. 35. Vaquillonas: 7 b|c. 24. RUFINO: Vaquillonas: 25 g. c|g. 42. Vacas: 16 b|c. 32; 11 b|c. 30. Vaquillonas: 23 b|c. 27. Terneros: 14 b. 30. Novillitos: 3 g. c|g. 35. T. LAUQUEN: Toros: 10 m|g. 86.

**Devoto T. Cía. Ltda.**—T. LAUQUEN: Vaquillonas: 9 c|g 44. Terneros: 20 c|g. 53, 8 c|g 28 9 DE JULIO: Vacas: 10 g. 68 T. LAUQUEN: Terneros: 18 b. 32. Vaquillonas: 38 c|g. 47. 9 DE JULIO Vaquillonas: 2 c|g 48. PEHUAJO: Terneros: 25 b 18 Toros: 4 g. c|g. 52. Vacas: 14 g. 61. Terneros: 9 b. a 26. ALEM. Novillos: 42 e. 100. Terneros: 26 m 16.

**Delfino Hnos.**—T. ARROYOS: Novillos: 32 g. a $ 70; 43 g. c|g 64 Novillitos, 19 g. c|g 12. RESERVA: Novillos: 48 e 98.

**Drysdale J. A. y Cía.**—MONTE: Novillos: 31 g. a $ 72. E. RIOS: Vacas: 36 g. 66. 11. MITRE: Terneros 15 b. 32. E. RIOS: Terneros: 60 r 18.

**Díaz y Olivares**: RIVADAVIA: Terneros: 20 r. a $ 13; 8 r. 15; 7 r. 5.

**De los Santos J. C. y Cía.**—RAUCH: Novillos: 3 m|g. a $ 95; 5 g. c|g. a 58. ALSINA: Novillos: 2 g. 75. Vacas: 5 g. c|g. 58 Vaquillonas 16 g. c|g 56 Novillitos 2 g. c|g. 45. AZUL Vaquillonas: 30 e.r. 42, 31 b|c. 32; 30 b|c 30, 9 f. 26.

**Etchart Pedro**—RIVADAVIA: Novillos: 64 e. a $ 105; 34 a. 105; 20 m|g. 95; 24 m|g 90.

**Echevarría J. S.**—PELLEGRINI: Vaquillonas, 14 g. c|g. a $ 55. Vacas: 4 g. c|g. 57.

**Estévez Aldo y Cía.**—MADARIAGA: Vaquillonas 27 c|g. a $ 48.

**Estrugamou Juan**—CHIVILCOY: Vacas, Toros 30 c|g. a $ 40. CHACABUCO. Novillos: 10 m|g 90. Vaquillonas: 9 g. c|g. 55. Novillitos: 2 g. 60 Vacas, 6 g. 38. PEHUAJO Vaquillonas: 10 c|g 42. Novillitos: 6 b|c. 28.

**Estremé Hnos.** — LOBOS: Vacas: 21 c|g. a $ 47.

**Ginastera Rodríguez y Cía.**—MERCEDES: Vacas: 17 b. a $ 70. Toros: 5 c|g. 40. Novillitos: 11 g. c|g. 50. Vaquillonas: 10 b|c. 30; 25 g. c|g. 52. Terneros: 9 b. 25.

**Goñi L. hijo y Hnos.**—T. LAUQUEN: Vacas: 51 e. a $ 82 Vaquillonas: 54 e. 75. PELLEGRINI: Terneros: 30 g. 35; 5 b. 30.

**Guillón R. y Cía.**—CHACABUCO: Terneros: 30 g. a $ 12; 2 g. 5.

**Gloja y Cía.**—25 DE MAYO: Novillos: 5 g. c|g. a $ 57; 6 c.g. 43. Vaquillonas: 39 g. c|g, 59.

**García M. A.**—LINCOLN: Novillitos: 37 m|e. a $ 72. Vacas: 4 g. 66. Vaquillonas: 24 g. 45. LINCOLN: Terneros: 41 r. 22.

**Genta P. y Cía.**—PAMPA: Novillos: 40 m|g. a $ 84. Novillitos: 17 g. 61. Vacas: 5 g. 56.

**Izarra y Villa**—PRINGLES: Novillos: Novillos: 3 m|g. a $ 95; 17 g. 72.

**Larralde Hnos.**—9 DE JULIO: Vacas: 8 g. a $ 62. Terneros: 11 m. a 35. RIVADAVIA: Terneros: 19 e. 56. 11 m|g. 51. LOBOS: Terneros: 4 r. 22. Vacas: 3 g. c|g. 52; 2 c|g 40. Terneros: 7 b. 28. Vaquillonas: 4 c|g. 44. Terneros: 2 m. 14; 7 b. 26; 7 b. 28.

**Lorini Guido**—MORENO: Vacas: 3 c|g. a $ 41. Novillitos: 2 g. 45. Vaquillonas: 11 b|c. 34; 19 b|c. 26. Terneros: 4 r. 15.

**Lascurain y Etchegaray**—AZUL: Terneros: 11 g. a $ 37. Vaquillonas: 15 c|g. 40; 13 c|g. 48, 20 g. c|g. 53. Vacas: 7 g. 53. Toruños: 11 m|g. 85. PERGAMINO: Novillitos: 13 g. 62. Terneros: 10 b. 25; 5 m. 14. Vacas: 4 g. 48. OLAVARRIA: Novillos: 20 m|g. 80 Vacas 22 c|g. 46.

**Lynch L. y Cía.**—MAGDALENA: Vaquillonas: 60 b|c. a $ 33. Terneros: 21 b. 21; 21 b. 21; 48 g. 11.

**Lanús y Arancedo** — MADARIAGA: Novillitos: 26 g. a $ g. a $ 62 Novillos: 12 m|g. 88. Novillitos, 9 g. c|g. 57. Vacas: 5 g. 62.

**La C. de Hacendados** — PEHUAJO: Vacas 11 m|g. a $ 72 2 g. 66 Terneros: 2 m. 8. CHACABUCO: Terneros: 6 g. 38 Vaquillonas: 5 b|c. 38; 5 b|c. 32.

**Martínez de Hoz Hnos.**—PEHUAJO: Novillos: 9 g. c|g. a $ 64. Novillitos: 15 c.g. 47; 4 c|g. 42.

**Mihura y Cía.**—ARANGUREN: Novillos: 3 m|g. a $ 95. Novillitos: 21 m|g. 74 Vacas 6 g. c|g. 53. Vaquillonas: 5 c|g. 40.

**Méndez J. M. y Cía.**—T. LAUQUEN: Vaquillonas: 30 g. c.g. a $ 55. 9 DE JULIO: Vaquillonas: 35 c|g. 42

**Mantel A. y Cía.**—LINCOLN: Novillitos: 2 g. c|g. a $ 38. Vaquillonas: 12 g. c|g. 38. Terneros: 14 r. 24.

**Méndez Hnos. y Cía.** — B. BLANCA: Novillos: 21 m|g. a $ 92. APARICIO: Vacas: 3 g. 56. Novillitos: 5 m|g. 58. T. ARROYOS: Novillos: 14 g. 80. Terneros: 3 b. 30; 8 b. 40. CORTI: Novillitos: 12 g. c|g. 48. Novillos: 5 g. c|g. 60. Terneros: 32 b. 35; 10 b. 30.

**Orlandi R. y Cía.**—VOLUNTAD: Vacas: 20 e. a $ 80. Novillos: 6 g. c|g. 60. Vaquillonas: 20 c|g. 42. S. ELENA: Terneros: 35 m. 9. Vacas: 2 g. c|g. 50; 2 2 c|g. 44. Novillos: 2 c|g. 45. Vaquillonas: 20 b|c. 27; 15 b|c. 35; 20 f. a 23. Terneros: 23 r. 19; 7 r. 20. Vacas: 3 c|g. 45. Vaquillonas: 4 b|c. 27. Novillos: 4 f. 27. Terneros: 47 m. 8.

**Ojam y Lablano**—RAUCH: Vacas: 3 m|e. a $ 93. Novillitos: 18 g. c|g. 56. Vaquillonas: 4 c|g. 42. Vacas: 3 g. c|g. a 56.

**Oscamou y Cía.**—LOBERIA: Terneros: 62 b. a $ 28.

**Olano Díaz y Cía.**—VIAMONTE: Novillitos: 10 b|c. a $ 33. C. TEJEDOR: Novillos: 14 g. c|g. 56. A. BROWN: Vacas: 8 b|c. 35. Novillitos: 13 b|c. 26.

**Ojea T. H.**—ARENALES: Novillos, 16 g. a $ 82.

**Patrón F. L.**—VICTORIA: Novillos: 36 m|g. a $ 94; 2 g. 75; 15 m|g. 84. G. PINTO: Novillitos: 17 g. c|g. 45. Vacas: 6 m.g. 70. C. TEJEDOR: Terneros: 60 r. 13. Vaquillonas: 18 g. c|g. 37. PEHUAJO: Terneros: 38 r. 11. Vacas: 21 g. 66; 8 g c|g. 52.

**Pryor e hijo**—SANTA FE: Vaquillonas: 4 e. a $ 78; 22 m|g. 68. Terneros: 18 c|g. 40; 23 b. 30.

**Peña J. L. y Cía.**—RAUCH: Terneros: 33 r. a $ 12; 44 r. 6.

**Petersen y Gutiérrez**—C. DE ARECO: Novillos: 24 m|g. a $ 70. MONTE: Vacas: 92 g. 64. Vaquillonas: 18 g. c|g. 50, 18 b|c. 36. Terneros: 9 g. 40; 12 b. 25.

**Pulgarós y Cía.**—E. RIOS: Novillos: 35 e. a $ 100.

**Pegatano y Rocatagliata**—C. CASARES: Terneros: 3 m. a $ 19; 3 m. 20. Vacas: 13 g. c|g. 56.

**Patrón C. y Peró**—E. RIOS: Novillos: 90 m|g. a $ 85. Toros: 9 e. 90. Vacas: 11 g. 63. Novillos: 12 g. 76, 32 g. c|g. 64

**Ruiz E. D. y Cía.**—ROSETTI: Novillos: 7 g. c|g. a $ 58; 15 c|g. 43. TANDIL: Terneros: 35 r. 20.

**Rivera Ocantos**—ALEM: Novillos: 42 e. a $ 106.

**Santamarina e hijos**—TANDIL: Vacas: 9 m|o. a $ 90; 16 e. 85; 11 e 76. Vaquillonas: 13 exc. 73. CATRILO: Terneros: 35 r. 15; 69 m. 7, 95 m. 3.

**Schindler y Gowland**—LAPRIDA: Vacas: 22 m|g. a $ 68; 3 g. c|g. 50

**Sción Curutchet J.**—SANTA FE: Toruños: 37 e. a $ 100. LINCOLN: Vacas: 72 m|g. 72.

**Seguí Hnos. y Cía.**—E. RIOS: Novillos: 29 g. c|g. a $ 62. Vaquillonas: 7 g. c|g. 40, 4 c|g. 30. Terneros: 10 b. 31. CORDOBA: Novillos: 11 g. 89. Terneros: 10 b. 31. ROJAS: Novillos: 39 e. a 102; 20 g. 72.

**Terrarossa J. e hijos**—LAPRIDA: Toros: 21 c|g. a $ 45. Terneros: 71 r. 22.

**Turco y Raffo**—BRAGADO: Terneros: 2 r. a $ 25. Novillos: 15 m|g. 68. Toros: 2 g. 63.

**Torres S.**—ARENAZA: Novillitos: 14 g. a $ 48; 9 b|c. 28. Terneros, 11 r. 25. Vaquillonas: 5 g. c|g. 38

**Véiaz A. y Cía.**—TANDIL: Vacas: 6 g. a $ 65; 7 g. 60. Vaquillonas: 3 g. c|g. 33, 3 c|g. 31; 7 c|g 30. CATRILO: Novillitos: 10 g. 60. Toritos: 6 g. c|g. 41. RIO IV: Novillos: 6 e. 105; 16 b|c. 90. ARENALES: Novillos: 38 m|g. 91. LINCOLN: Novillos: 20 g. c|g. 66. ENTRE RIOS: Novillos: 20 g. c|g. 48.

**Alvarez y Speroni**—E. RIOS: Terneros: 31 r. a $ 11; 14 r. 26; 15 r. 22; 6 r. 25; 8 r. 25; 9 r. 25; 10 r. 11.50; 4 b. 37. Novillos: 15 e. 106; 16 e. 91; 6 e. 67.

**Calvo N. A.**—SANTA FE: Vacas, 6 g. a $ 29; Novillos: 4 c|g. 41. Vaquillonas: 4 g. c|g. 34.50; 7 b|c. 21. ARENALES: Toruños: 3 g. c|g. 66. Novillos: 5 c|g. 41. Terneros: 2 r. 8. Novillitos: 2 r. 12; 3 m|g. 67; 10 g. c|g. 39.50.

**Diekmann Hnos.**—MONTE: Terneros: 5 r. a $ 7.50; 11 r. 20. Vaquillonas: 20 b|c. 26. Vacas: 18 g. 57; 13 g. c|g. 38. Novillos: 4 g. c|g. 52. Vacas: 6 g. 64.

**Lafor Juan**—CAÑUELAS: Vaquillonas: 8 g. c|g. a $ 26; 3 c|g. 33.50. Vacas: 6 g. 59; 2 g. 60.50; 11 g. c|g. 46. Terneros: 8 r. 21. AYACUCHO: Terneros: 15 e. 15. MONTE: Vacas: 5 e. 81. MERCEDES: Vaquillonas: 12 g. 45.50; 2 e. 60; 20 g. c|g. 39.50; 20 g. c|g 38; 20 g. 52. Novillitos: 14 g. c|g. 40.50; 18 g. 64; 16 m|g. 64. MIRLO: Vacas: 14 g. 59; 12 g. c|g. 52; 11 g. c|g. 40; 5 m g. 70. Terneros: 4 r. 22; 12 r. 15.50; 4 r 11.50; 12 r. 6. CAÑUELAS: Terneros: 4 r. 7.50; 4 r. 13. Vacas: 3 m|e. 88.50; 3 m|g. 73; 3 g. 60. Novillitos, 7 f. 25, 7 f. 20.50. Vaquillonas: 8 g. 49; 3 b|c 24. CHASCOMUS: Novillos: 22 m|g. 96. C. SUAREZ: Novillos: 12 e. 108. Vacas: 6 m|g. a 96. TANDIL: Vacas: 3 g. c|g. 50. Vaquillonas: 10 g. 46; 10 g. 49; 3 g. c|g. 40; 14 g. c|g. 43.50. 9 DE JULIO: Vaquillonas: 10 g. 49; 10 m|g. 56. Novillitos: 8 g. c|g. 46. Vacas: 2 m|g. 71; 6 g. 58; 11 m|g. 69. Terneros: 2 g. 48; 5 r. 19; 5 r. 26.50. CASUELAS. Terneros: 8 f. 2. LAPRIDA: Vaquillonas: 12 m|e. 69.50, 12 exc. 78. LOBOS: Novillos: 2 g. c|g. 61. Vaquillonas: 6 g. c|g 42.50; 6 g. c|g 24. PEHUAJO: Terneros: 25 r. 24; 25 5r 21.50; 25 r. 17.50; 50 r. 16; 25 r. 15. C. CASARES: Terneros: 20 r. 29.50; 28 b. 33.50; 3 exc. 67.50. Terneros: 20 b. 30; 12 b. 29; 13 b. 29.50. Toros: 18 m|g. 91. ALBERDI: Vaquillonas: 3 m|e. 68; 11 e. 57. Vacas: 3 e. 76. Novillos: 7 g. 7o. CAÑUELAS: Vacas, 4 e. 77. Novillitos: 7 g. 55; 8 g. a 52.

**Lanusse P. y A.**—RAUCH: Novillos: 17 g. a $ 75. Novillitos: 4 g. 50. AZUL: Toritos: 4 g. c|g. 39.50. Vaquillonas: 7 g. 46. Toritos: 8 c|g. 33.50 B. BLANCA: Terneros: 5 b. 30; 12 b. 32; 14 b. 32; 17 b 34; 27 b. 30. AZUL: Terneros: 8 r. 17. 17 m|g. 54.50 Vacas: 6 g. 60. Vaquillonas: 12 g. c|g. 40. Novillitos 4 g. 50. PELLEGRINI: Toros: 2 m|g. 85. Novillos: 10 g c|g. 66. AZUL: Novillos: 11 g c|g. 50. Novillitos: 6 g. c|g. 40.50. SAN VICENTE: Novillitos: 13 g. 51; 13 c g 31 Vacas: 2 e. 80; 8 m|g. 65; 9 g. 58. Novillos: 28 b|c 38. Vaquillonas: 6 g. 47, 6 g. 40, 3 c.g. 33. LAPRIDA: Novillos: 1 e. 115; 7 g c|g. 61 50; 18 m|g. a 87. TANDIL: Vaquillonas: 12 g. 51; 12 m|e. 63 50. Vacas: 14 e. 80, 11 e. 76; 10 m|g. 69 50. Novillos: 10 g. c|g. 57. PELLEGRINI Novillos: 4 g. c|g. 58 Vacas: 2 g c|g 47 SANTA FE: Novillitos: 8 g c|g. 45, 6 g 56.50 Vaquillonas: 6 g. 50 Terneros: 3 r. 14.50 ALEM: Terneros: 20 b. 17; 24 b. 37.50. Vacas: 23 m|g. 70. MADARIAGA: Vacas: 7 m|g. 67. Novillos: 3 g. c|g. 63, 46 e. 98. MERCEDES: Vacas: 10 m|g. 67; 12 g. 63. MERCEDES: Vacas: 16 g. 67. Toros: 2 g. c|g. 66. Vacas: 4 g. c|g. 54 50.

**Salaberry y Bercetche**—MAGDALENA: Vacas: 14 g. a $ 60; 10 g. 61; 18 g. 67.50; 16 g. 64.50. Terneros: 11 r. 14 50; 14 r. 11.50; 6 r. 21; 13 r. 10; 15 r. 15.50. OLAVARRIA: Vacas: 14 m g. 65; 15 m|g. 68 15, e. 76.50; 14 e. 80. MATANZA: Terneros: 4 r. 13; 8 r. 12; 9 r. 18. ECHEVARRIA: Terneros: 11 r. 9; 7 r. 19; 11 r. 9; 7 r. 19; 11 r. 21. Novillitos: 4 f. 27 50. Vacas: 4 g. 59; 3 g. c|s. 48; 2 r. a 26. MAGDALENA: Vaquillonas: 8 g. 52.50; 8 g. c|g. 41.30. Vacas: 12 g. c|g. 53. Terneros: 16 r. 17.50; 14 r. a 20.50. AYACUCHO: Terneros: 7 r. 15; 16 r. a 20,50, 4 r. 13.50; 18 r. 13.50; 2 r. 20. Vaquillonas: 7 c|g. 29. Vacas: 7 g. 65.50; 14 g. 60.50.

### ANIMALES PORCINOS

Con favorable resultado se operó ayer en este mercado sobre 1.358 animales de entrada, a precios que oscilaron entre 0.37 y 0.65 por kilogramo.

Compraron los frigoríficos: Swift 77 cabezas y Sansinena 55.

### Ventas de ayer

De acuerdo con los datos proporcionados por los consignatarios:

**Alzaga, Unzué y Cía.**—De Alsina 18, a $ 0.54.

**C. Amoretti**—De M. Paz 40, a $ 0.58.

**Berestayn y Largula** — De Viamonte 40, a $ 0.54.

**Crótto Hnos.**—De Junín 49, a $ 0.42.

**N. A. Calvo**—De Santa Fe 33, a pesos 0.62.

**Carriquiry, C. y Cía.**—De Alberti 20, a $ 0.41.

**S. Croharé**—De Alem 15, a $ 0.46; de id 35, a 0.40.

**L. M. Colomer** — De Banderaló 20, a $ 0.57.

**Crespo y R.**—De Saladillo 27, a $ 0.58; de id 30, a 0.63; de id 9, a 0.52; de id 6, a 0.55; de Barrancosa 80, a 0.60; de Santa Fe 24, a 0.57; de id 9, a 0.48, de id 32, a $ 11 cluno.

**De Lellis y F. Hnos.**—De Saladillo 25, a $ 0.65; de Del Carril 17, a 0.50; de Saladillo 20, a 0.60; de id 46, a 0.58, de Matanza 10, a 0.48, de Madariaga 20, a 0.55 de Del Carril 28, a 0.46.

**Dieckmann**—De Arrec

134; 77 capones pelados a 17.30. A. CORTI: 34 corderos pelados a 8.80; 209 capones pelados a 16; 191 ovejas peladas a 11; 101 corderos pelados a 11; 201 capones pelados a 15; 70 ovejas peladas a 10.30.

**Alonso y Blaquier.** — BARRANCOSA: 150 capones a pesos 19

**Anasagasti Juan.** — AGUSTONI: 69 ovejas a pesos 11.50; 18 a 8; 196 corderos a 14

**Amaral y Cía.** — G. UGARTE: 40 corderos a pesos 13.60; 90 a 9.20.

**Accame, Bellini y Cía.** — G. UGARTE: 70 corderos a pesos 17.80; 11 pelones a 15.70; 10 ovejas peladas a 12.50

**Aguirre Segundo.** — SEGUI: 30 ovejas peladas a 14.20; 16 capones pelados a 18.50; 38 corderos pelados a 14.90.

**Arancet Pedro y Cía.** — ANGUIL: 127 corderos a pesos 13.80.

**Arrize y Begué.** — AGUSTONI: 60 ovejas a pesos 15; 130 corderos a 16.

**Balcona Juan.** — CARHUE: 196 corderos a pesos 16; 24 ovejas a 15.30.

**Bleasley M. y Rodolfo.** — STEGMAN: 40 corderos pelados a pesos 15.20. MALLEON: 128 capones pelados a 18; 439 ovejas peladas a 11.

**Balcarce y Cía.** — G. MADARIAGA: 195 capones a pesos 17.

**Bayona José y Cía.** — AGUIRRE: 98 corderos a pesos 13; 11 capones a 20.

**Casás José B.** — PARAGUIL: 63 corderos a pesos 16; 39 ovejas a 14.

**Córdoba Pedro e Hijos.** — PEPINAS: 20 corderos pelados a pesos 11.50; 30 capones pelados a 18.50; 130 a 15.60.

**Carriquiry, Casaux y Cía.** — EGAÑA: 30 capones pelados a pesos 17.50; 59 a 16.70.

**Drysdale J. A. y Cía.** — C. PRINGLES: 666 capones pelados a pesos 17.

**Devoto Tomás y Cía. Ltda.** — TORNQUIST: 140 capones pelados a pesos 15.70. ENTRE RIOS: 116 ovejas peladas a 11; 31 corderos pelados a 12.50; 22 a 9.30. G. MADARIAGA: 84 capones pelados a 14.80.

**Estremé Hnos.** — G. MADARIAGA: 45 capones pelados a pesos 17; 99 corderos pelados a 9.30.

**Estrugamou Juan.** — SAN PATRICIO: 86 capones pelados a pesos 21. CASTELLI: 168 capones pelados a 17; 61 corderos pelados a 14

**Etchart Pedro.** — BERUTI: 189 corderos pelados a pesos 15.60.

**Lastra G. y A.** — MECHONGUE: 179 capones pelados a pesos 23.

**Goñi Ignacio e Hijos y Hnos.** - LONQUIMAY: 179 capones pelados a pesos 18; 58 corderos a 15. VERGARA: 145 corderos a pesos 16, 129 a 10.60.

**Gibaan Hnos.** — MECHONGUE: 100 capones a pesos 15.70.

**Iraizos Hnos.** — GRAL. MADARIAGA: 24 capones pelados a pesos 20; 277 ovejas peladas a 15.80.

**Izarra y Villa.** — C. PRINGLES: 250 corderos a pesos 15; 108 a 8.70.

**Lascurain y Etchegaray.** — 16 DE JULIO: 92 corderos a pesos 16.20; 33 corderos pelados a 14. Q. BOCAYUVA: 180 ovejas peladas a 12.50; 200 corderos a 10.80. SALLIQUELO: 150 ovejas peladas a 13.20; 30 corderos a 11; 70 capones pelados a 15

**Lanusse Pedro y Antonio.** — CHILLAR: 30 capones a pesos 19; 84 ovejas a 17. BIEDMA: 196 capones a 16. QUEMU QUEMU: 40 corderos a 16.50; 60 ovejas a 13

**Lalor Juan.** — CHILLAR: 136 capones pelados a pesos 21; 54 ovejas a 15.50. A. CORTI: 293 corderos a 9.60. PASCANAS: 47 corderos pelados a 12.30; 186 a 10.

**Martínez de Hoz Hnos.** — CHILLAR: 83 ovejas a pesos 14; 78 corderos a 12.60.

**Maggino A. y Cía.** — SALLIQUELO: 39 ovejas a pesos 16.70; 35 corderos a 18. TRES LOMAS: 107 corderos a 16.50; 108 ovejas a 15.80.

**Méndez Hnos y Cía.** — RESERVA: 321 ovejas peladas a pesos 14; 78 capones pelados a 18; 172 corderos pelados a 13; 66 a 9.80. CHILLAR: 273 corderos pelados a 14.80; 26 a 11; 135 ovejas peladas a 14.80.

**Nalé, Repetto y Cía.** — PUEBLITOS: 30 capones a pesos 18; 35 ovejas a 13.

**Ojam y Laviano** — RAUCH: 115 corderos a pesos 10.10; 35 a 13. TANDIL: 130 corderos a 15.80; 50 capones pelados a 16.80; 20 a 16.30

**Oscamou y Cía.** — MORO: 400 capones pelados a pesos 14.50

**Palacios Hnos.** — SALDUNGARAY: 53 corderos pelados a pesos 13; 128 ovejas peladas a 11; 15 capones pelados a 15.80

**Puiggrós y Cía** — UDAQUIOLA: 102 ovejas peladas a 14; 73 a 10.80; 17 a 13

**Rial Ramos A.** — CACHARÍ: 41 corderos pelados a pesos 12; 60 a 9.40; 25 ovejas peladas a 12.40.

**Rinaldi Antonio.** — NUEVE DE JULIO: 22 capones pelados a pesos 19.80; 17 a 14; 23 ovejas peladas a 12.40; 23 a 11.30

**Rodríguez Acasuso y Cía.** — PEHUELCHES 255 corderos pelados a pesos 12

**Sprasola y Martiarena.** — SANTA ELENA: 91 ovejas peladas a pesos 15.50; 1110 corderos a 12.40

**Schindler y Gowland.** — LAPRIDA: 220 capones pelados a pesos 21; 55 a 21; 60 a 18; 25 corderos pelados a 16

**Salaberry y Bercetche.** — TANDIL: 28 capones pelados a pesos 18. 60 corderos pelados a 15. H. VIEYTES: 50 corderos pelados a 11.50. URIBURU: 20 ovejas a pesos 15. TANDIL: 77 ovejas peladas a 15.70; 77 a 14. H. VIEYTES: 90 capones a 17.50; 198 corderos pelados a 10.60

**Sucesión Beltrán Sansot.** — RAUCH: 43 corderos con lana a pesos 14

**Sucesión M. Urtazun.** — HORTENSIA 26 ovejas peladas a pesos 17.30. GIRO: 98 ovejas peladas a 15

**Serantes, Caime y Cía.** — C. RAUCH: 22 ovejas peladas a pesos 12.50; 40 corderos pelados a 13; 72 a 8.50

**Unzué Alzaga y Cía.** — CARABELAS: 166 capones pelados a pesos 17.50; 232 corderos pelados a 11.50; 90 ovejas peladas a pesos 14.80; 39 capones pelados a 14.70

**Véiaz Angel y Cía.** — EGAÑA: 30 corderos a pesos 19.80, 30 ovejas peladas a 16; 17 corderos a 16.50; 16 ovejas a 14.30. OTHOGUNS: 11 capones pelados a 20; 153 a 17.50; 11 corderos pelados a 14.50

## VALOR DE LAS CASAS Y TERRENOS

BRAVO BARROS y Cía

Petit hotel Arenales 1628 a 1630, entre Montevideo y Rodríguez Peña, con edificio moderno de rez de chaussée, planta de recepción y dos pisos altos, en terreno que mide 7.86 metros de frente por 30.64 metros en el Este, 29.11 metros en el Oeste, con superficie de 219.84 m. c. en pesos 181.000, que equivale a pesos 595.80 el m. c. Comp. Rodolfo Guillón y Cía., en comisión

Petit hotel, Arenales 668 a 672, entre Tucumán y Viamonte, con el dicho moderno departamento y dos pisos, en terreno que mide 8.56 metros de frente por 20.80 metros de fondo, con superficie de 256.86 m. c. en pesos 92.000 que equivale a pesos 595.08 el m. c. Comp. Horacio J. Cook

Estas ventas unidas a las realizadas que se publican en la sección valor de los campos, ascienden a la suma de pesos 1.321.602.27.

A. GUARAGNA y Cía

Dos lotes de terreno calle Holmberg entre Olazábal y Mendoza. Miden en conjunto 480 v. c. a. pesos 12.20 la vara al contado. Importa: pesos 5.856. Comp. Ambrosio Parodi

Terreno calle Nazca entre Asunción y Morán. Lo por 40 varas a pesos 30 la mensualidad en 80 meses. Importa: pesos 4.000. Comp. José Batista

Casa Pasaje Wagner 1160. Edificio de dos piezas en 10 por 25 varas. Importe pesos 4.200. Sale a pesos 16.80 la vara. Comp. Manuel Macías.

Terreno calle General J. Artigas esquina Deseado. Superficie 793 varas a pesos 12 la vara al contado. Importa: pesos 9.526. Comp. Pedro Bracot.

Casa Nazca 3004 esquina Nogoyá 2901 en terreno de 550 varas y 54 centiáreas en 11.100 al contado. Sale a pesos 20 la vara. Comp. Carlos Ghirardelli

Terreno calle Sinela entre Cervino y Demaría 240 varas a pesos 25 la vara al contado. Importa: pesos 6.840. Comp. Alma B. Arámburu Cejas

Terreno calle Donizetti entre Lafayette y Cuxarandille, 10 por 40 a pesos 8.65 v. c. al contado. Importa pesos 4.500. Comp. doctor B. Valladares Pérez

Terreno calle Bulgoria entre Chivilcoy y Punta Blanca, 10 por 40 varas a pesos 4.50 v. c. Importa pesos 1.800. Comp. Cecilio Marrale

RUFINO DE ELIZALDE y Cía

Casa calle Chile 1951. — 10m19 de frente por 53m88 de fondo, en 37.100 pesos. Comp. Ramón P. Peña

Casa calle Melo 2972, de 8m66 de frente por 29m80 de fondo, en 30.000 pesos. Comp. Camelo Prieto.

DOMINGO CAPURRO

Callao 58 y 62, terreno con construcciones antiguas, de 8.91 por 29.91 metros, en $ 120.000 ($ 711 el m. c.). Comprador, doctor Ricardo L. Rodríguez Iglesias.

10: Burzaco. 3 lotes de terreno calle Pedro Etchegoyen entre Alsina y Alcorta, con superficie de 900 metros cuadrados, en $ 2.400 (a $ 2.66 el m. c.). Comp., Miguel Pedro Lombeé

SEVERO VACCARO

Casa Warnes 541, con base de $ 10.000, vendida en $ 18.000. Comprador, Salvador Converso

Casa Montenegro 101 esquina Loyola números 4583-85 al 99, base $ 7.836.22. Vendida en $ 16.000

## VALOR DE LOS CAMPOS Y GANADOS

BRAVOS BARROS y Cía

El establecimiento Machinouel, en Maipú, a cuatro leguas al Este de la estación Armas y a seis al SE de Maipú, con todas las mejoras existentes, lindando con Alberto de Alzaga Aguirre de Huergo, Fernández y Bustillo, Camino, Areco y Ortiz Basualdo, con superficie total de 6.584 hectáreas, 38 áreas, 92 centiáreas, en un solo lote a razón de pesos 160 la hectárea, lo que hace un total de pesos 1.053.692.27. Comp. Lafuente Hermanos.

Campo en el partido de Pila, conocido por La Luz, a tres leguas al SO. de la estación Ibáñez a 4 al Sur de Newton y a seis de Chas, con superficie de 431 hectáreas 65 áreas 2 centiáreas, en pesos 55.000 que equivale a pesos 127.41 la hectárea

Estas ventas unidas a las realizadas y publicadas en la sección Valor de la Propiedad ascienden a la suma de pesos 1.433.601.

MIGUEL Y ANGEL CASTELLAR

Efectuaron en Azul el 13 del corriente su 12ª exposición mensual de ganados, obteniendo los siguientes precios:

Novillos Durham, 3 años, 1ª clase y estado, de $ 100 a 116; 3 años según clase y estado, de 80 a 91; 2 1/2 y 3 años delgados, de 72 a 80; de 2 años, según clase y estado, de 50 a 65; de 1 a 1 1/2 años según clase, de 40 a 48; 1 año, de 31 a 38; vaquillonas de 24 a 29, terneros finos de 2 a 3 años Durham gordas, de 60 a 70; para gorda de 50 a 58, de invernada, muy buen estado, de 40 a 49; según clase y estado, desecho, 20; torunos, de 2 a 3 años, de 40 a 47, 2 años, de 32 a 39; 1 y 1 1/2 años, de 25 a 28; 1 y 1/2 años, flacas, de 20 a 24; terneras finas, de 10 a 19; vacas y terneros Durham, lo que pisa, de 21 a 26; id delgadas, de 10 a 20, desecho, de 16 a 18; capones mestizos Lincoln, de 14.40 a 17; id id delgados, de 12.40 a 13.50; desecho, 9.90; ovejas Lincoln, buena clase y estado, a 16.40, según clase, de 12 a 13.80; delgadas, de 12 a 12.60; desecho, de 9.50 a 11; borregos Lincoln, de 7.55 a 8; desecho, a 6; corderos a 9.10; potros, de 28 a 80; caballos, de 31 a 60. Total de ventas, $ 163.166.20.

ADOLFO BULLRICH y Cía

Por intermedio de la sucursal Necochea, ferrocarril Sud han realizado las siguientes ventas particulares: 2.000 vacas tipo consumo, a $ 0.11 la libra, importa $ 81.350; 520 novillos tipo frigorífico, a 0.21 la libra, importa $ 92.188, 80 novillos tipo frigorífico a 0.16 la libra, importa $ 11.142, 490 novillos tipo frigorífico, a 0.20 la libra, importa $ 70.500; 180 novillos tipo frigorífico, a $ 0.15 la libra, importa $ 20.000, y 300 novillos tipo frigorífico, a 0.13 la libra, importa pesos 22.000. Total de lo vendido particularmente, $ 290.181.

—El día 13 del corriente en su remate-feria: vacas gordas y carne gorda, desde $ 84 a 61, vacas secas, desde $ 47 a 37; vaquillonas a $ 25.50; novillos de 2 años, gordos y carne gorda, a $ 73.50, novillitos de 1 año, de $ 35 a 22.50; carneros puros, por cruza a campo desde pesos 86 a 77, vendido $ 20.917 que con las ventas anteriores ascienden a pesos 310.398

PEDRO Y ANTONIO LANUSSE

Han intervenido en la venta del frigorífico Smithfield de 545 capones congelar, continente y conserva, procedentes de Entre Ríos a pesos 76; importa esta operación pesos 41.420.

## MARITIMAS Y FLUVIALES

**Servicio de correspondencia**

SE DISTRIBUIRA

El 22, de Europa y Brasil, en el Plata, con fechas hasta el 3 del corriente.

El 22, de Europa y Brasil, en el Avón, con fechas hasta el 1 del corriente.

El 22, de Europa y Canarias, en el Infanta Isabel de Borbón, con fechas hasta el 7 del corriente.

El 22, de Europa y Brasil, en el Cabo Cesare, con fechas hasta el 8 del corriente.

El 23, de Norte América y Brasil, en el Vestris, con fechas hasta el 1.o del corriente.

El 24, de Europa y Brasil, en el Highland Rover, con fechas hasta el 3 del corriente.

El 24, de Gran Bretaña, en el Cornualdo, con fechas hasta el 1.o del corriente.

El 24, de Europa y Brasil, en el Bálmes, con fechas hasta el 1.o del corriente.

El 24, de Norte América y Brasil, en el Southern Cross, con fechas hasta el 6 del corriente.

El 25, de Europa y Brasil, en el Desseado, con fechas hasta el 6 del corriente.

El 25, de Europa y Brasil, en el Baden, con fechas hasta el 4 del corriente.

El 28, de Europa y Brasil, en el Mendoza, con fechas hasta el 6 del corriente.

El 29, de Europa y Brasil, en el Orania, con fechas hasta el 11 del corriente.

El 29, de Europa y Brasil, en el Victorio, con fechas hasta el 11 del corriente.

El 30, de Europa y Brasil, en el Gene-


**Oferta especial**

JUEVES, VIERNES y SABADO

únicamente.

PRECIOSO SOMBRERO en fina paja de actualidad, con lindos adornos de cintas, flores, cocardas, etcétera, a . . . . . $ 7.90

Remitimos gratis al interior el catálogo ilustrado

Casa Flores B. AIRES

53 - ESMERALDA - 53

**Dr. AMADEO NATALE**

Médico oculista. Jefe del servicio del Hospital Piroyano. OJOS y ANTEOJOS, calle Sarmiento 738, de 14 a 18. v31

**OIDO, NARIZ Y GARGANTA**

Dr. A. Martini, de los hospitales de Torino y Génova. Director del servicio de oído nariz y garganta del hospital Italiano. Consultas de 14 a 17. ALSINA 1648. v31

**Venéreas Urinarias Piel**

Especialista Dr. Malvicino

Cura-Uretritis-Estrecheses-Cistitis Prostatitis-Ulceras-Falta de desarrollo y Obesidad.

APLICA para la AVARIOSIS el 914

TUCUMAN 696 de 8-12 y de 14-20

**Doctora GIORGI**

Médica de la Maternidad del hosp. S. Roque. Enfermedad. de señora y partos. Consultas todos los días de 15 a 17. —Corrientes 1212. v22

**Dr. J. EDELBERG**

Dentista cirujano. Dientes fijos sin paladar. — Operaciones sin dolor. B. de Irigoyen 900. v30

**Dr. Sixto Pastor**

Médico del Hosp. Alvear. Jefe de Clínica de la Facultad de Medicina. PULMON, ESTOMAGO, INTESTINOS, REUMATISMO, RAYOS ULTRA VIOLETA. - De 2 a 5. VIAMONTE 1536. U. T. 38, Mayo 0479.

**Dr. LOUSTALET**

DE REGRESO DE EUROPA

ULTIMOS TRATAMIENTOS

REUMATISMO - PARALISIS - CIATICAS

606 — 914

SECRETAS Y DE LA PIEL

RAYOS X. de 3 a 7. CALLAO 158

**TODAS LAS HERNIAS**

SE REDUCEN CIENTIFICAMENTE SIN MOLESTIAS. Cuídese de APARATOS DEFECTUOSOS SIMILARES, que pueden agravar su mal y traerle dolorosas consecuencias y pida una demostración real al especialista

ELIE WAL, Corrientes 619. GRATIS. — PRECIOS EQUITATIVOS — SE CONVENCERA. — CONSULTAS GARANTIA A SATISFACCION

Fabricamos toda clase de BRAGUEROS, REDUCTORES o compresores, con o sin resorte para los más rebeldes casos, ambos sexos.

**SECRETAS** Urinarias-Piel Dr. R. CACERES de los Hospitales Salud Locia y Cochin de PARIS. Curaciones rápidas y sin dolor. 914

ABONOS ECONOMICOS

CORRIENTES 679, DE 8 A 18

**ULCERAS**

VARICOSAS, LLAGAS en las piernas. Cura actual por crónicas que sean, sin operación, o se abona hasta estar curado. Todos los días de 14 a 18. Dr. FONTANA, CARLOS CALVO 1582, esquina Entre Ríos.

**GRATIS**

Le enviaremos instrucciones para fabricar juguetes y otros artículos de papel y le compraremos todo lo que Vd. fabrique a buen precio

Señoras, señores y niños: Ahora pueden dedicarse a esta ocupación en su mismo hogar, sin descuidar las que actualmente tienen. Es un trabajo fácil, entretenido y limpio. En horas de ocio puede Vd. ganar un buen sueldo mensual, y se asegura el puesto que ocupe.

Escriba hoy mismo a FABRICACION de JUGUETES de PAPIER. — Calle 3 de Febrero No. 386 (San Isidro, F. C. C. A.). — Buenos Aires

**Dr. CABAUT** Director y cirujano del Hosp. Francés Informa de los ojos, operaciones, anteojos de 3 a 17; todos los días. Alemán, lunes, miércoles y viern. de 9 a 12. B. Mitre 1175. U. T. 2823 Rivadavia. v30

**Enf. de Señoras**

Matriz, ovarios, trastornos periódicos de la edad crítica. Dr. FESSANO, cirujano del Hospital Italiano. Suipacha 323, de 17 a 19. v22

**Dr. MACKINTOSH**

Cirujano, jefe del servicio de vías génito urinarias del Hosp. Fiorito.

DIATERMIA

Tratamiento moderno de la blenorragia aguda, crónica y sus complicaciones técnica y dispositivos especiales.

RIVADAVIA 5515, de 14 a 19 v31

**Es hora...**

Es hora de adquirir el traje que Vd. lucirá en las próximas fiestas. La feliz coincidencia de estar en pleno apogeo el sensacional "Mes Clásico de Muro", añade su irresistible atractivo a las estupendas ofertas que en él rigen.

TRAJE DE SACO derecho, con uno o más botones, en casimir tropical, fondos oscuros o claros de gran fantasía, muy elegante . . . $ 35.—

TRAJE DE SACO, modelo derecho, dos botones, talle bajo y pantalón corte americano, en casimires ingleses de gran novedad . . . $ 42.—

TRAJES CAZADORA con pantalón o con breeches, confeccionados en la mejor gabardina . . . . . $ 45.—

SACOS en rica alpaca gris o negra, con costuras reforzadas . . . $ 15.—

PANTALONES en brin de hilo, en infinidad de gustos, lisos o a rayas . . . . . $ 6.90

TRAJES sobre medida en elegantes y finos casimires ingleses de pura lana, variedad de estilos y colores de última moda, desde . . . $ 95.—

SOLICITE Vd. MURO y Cía BME. MITRE - ESQ. MAIPU UN CREDITO

**ROSA**

**REGALAMOS**

A todo comprador por valor de $ 5 o más esta hermosa pulsera de plata fina, sellada, con cualquier nombre esmaltado

AROS otros. Imitación . . . con piedra . . . el par . . . $ 5.—

RELOJ PULSERA enchapado en oro 18 kilates, con cinta de cuero, máquina garantida, a . . . $ 9.50

El mismo, más fino, a . . . $ 15.—

En oro 18 kilates garantido, con 15 rubíes, $ 40.—

AROS . . . el par a $ 6.00

PULSERA Tut-Ank-Amon, de gamuza en varios colores dibujos surtidos, a . . . $ 2.—

AROS de plata fina, con piedra de color al centro y marquesitas, el par, a . . . $ 5

RELOJ PULSERA de plata fina y cuero, garantido por 5 años máquina suiza a pesos . . . $ 25.—

El mismo, enchapado en oro 18 kilates, a . . . $ 35.—

AROS otros con imitación plata vieja, con marquesitas, el par, a . . . $ 6.—

ANILLO de oro sobre plata fina, con piedras, variados modelos de última moda, a . . . $ 6

GEMELOS de oro 18 kites Fl., el par a . . . $ 9.—

JOYERIA y RELOJERIA de Samada

Casa Central Corrientes 928 Sucursal Salta 9 de Julio esq. 25 de Mayo

**Doctor Pablo Ruiz**

1680 Cangallo 1680

Director del Instituto Policlínico y especialista en enfermedades secretas de ambos sexos y de la piel, matriz vejiga, riñones estómago, reumatismo y afecciones nerviosas. Aplicaciones eléctricas con completas instalaciones y del 914. Rayos X, de 9 a 12 y de 14 a 19. v32

**Dr. Guerrero** Jefe de sala Hospital B. Tornú. Pulmones, Corazón, Vías digestivas Tratamiento específico de la Tuberculosis. LIBERTAD 282, de 16 a 18. v5e

**ESTOMAGO**

ESPECIALISTA

Intestino, Vientre, Debilidad, Enflaquecimiento, Sangre y Pulmón

Dr. SPINEDI - Rivadavia 1359

De 9 a 12 y de 14 a 20 (Domingos de 9 a 10)

v32

**Secretas-Urinarias-Piel**

Dr. Saraceni - Especialista

CURA RAPIDA de SECRETAS y VENEREAS

DIATERMIA (calor eléctrico) para cura radical de blenorragia aguda, crónica y gota militar.

Debilidad. Ulceras. Estrechez. Prostata. Cura de la AVARIOSIS con aplicación sin dolor del

606-914

ENFERMEDADES de SEÑORAS

CORRIENTES 1777-9 a 11 y de 14 a 20

v31

**Enfermedades Nerviosas**

Neurastenia, Epilepsia, Parálisis, Neuralgia, Sordomudez, Retardo mental, Paramalestromilo, Falta de vitalidad. Dr. L. Sánchez Alzcorbe, Director del Instituto de Electroterapia. Piedras 387 - De 8 a 18. v31

**Dr. JULIO D. MACHADO**

Agregado en las clínicas de Sífilis y Venéreas de los prof. Buschke y Brandweiss (cátedra Virchow y Charlottenburg, Berlín 1921 y 1922), del San Luis, París. Heredo Sífilis, Sífilis y venéreas, de 2 a 7. Tacuarí 70 2º piso, pedir hora 2474 Junín. U. T. 1p

**HEMORROIDES**

Cura garantida sin dolor y sin operación por nuevo tratamiento, que no interrumpe al enfermo sus ocupaciones, ni abona hasta estar curado. Todos los días de 14 a 18. Doctor FONTANA, CARLOS CALVO 1582, esquina Entre Ríos. v3en

**OFERTA SIN PRECEDENTE**

J. S. ROBIN

OPTICA RADIUM

Lentes y Anteojos enchapados en oro y garantizados por 15 años, que costaban antes $ 15, cuestan AHORA

Esta oferta gentileza de la casa por el afamado especialista corresponsal diplomado en J. S. ROBIN.

$ 5 m/n

garantizamos la ejecución de las recetas de médicos oculistas

CARLOS PELLEGRINI 184

Surtido completo de ARTICULOS FOTOGRAFICOS para aficionados, de las marcas más renombradas.

Revelaciones y copias en el día

KODAK como la muestra $ 25.—

Se atienden pedidos de la campaña


MAURICIO LEBLANC

# LA CONDESA DE CAGLIOSTRO

Desde algunos días he visto en su mirada y en todo su porte algo que no era de costumbre. Ya no seguía usted después de Rouen, después de Dieppe, esos lugares que tanto nos recuerdan el horror de nuestras investigaciones, en busca de pruebas que debían servir de base a la acusación de los acreedores de Dieppe. Ya no era usted un día y otro día el mismo que explotaba esa propiedad abandonada y yo explorando largo tiempo el subsuelo. La voz de usted encontrar en Rouen nuevos secretos de más, nos hacía olvidar a ambos el drama de Edgmos, cómo fué preparado el lazo y cómo cayó en él el bello joven del candelabro de seis brazos, que se decía que un calificador había encontrado.

Y he aquí esta mujer. Usted es de los que toman en cuenta los motivos que nos impulsan entregarla a la justicia. El escándalo de asunto nos asustaría a nosotros y, arrojando plena luz sobre ciertas empresas, las haría fracasar. Usted debe, por tanto, buscar que así sea, pues juzgaría a ciertos jueces, en el caso, poco con todo el rigor de nuestros códigos.

Beaumagnan calló. Había tenido nada menos que acusación con una gravedad más peligrosa para la acusada que su cólera. Ella aparecía realmente culpable y casi monstruosa en aquella serie de grandes asesinatos. Hall de Anthezy por su parte, no sabía ya qué pensar y dirigía a aquel hombre que había amado a la joven y que acababa de recordar, estremeciéndose, los excesos de aquel amor sin freno.

La condesa de Cagliostro se había levantado y miraba a su adversario

Sí, es cierto, es haber matado prolongando sin renovada cobardía.

Y ante la mirada de la joven colérica:

—Sí, le contesto lo que nosotros decidamos, sin que nada pueda impedir la ejecución de nuestra justa sentencia.

Una sentencia? ¿Con qué derecho? dijo la joven. Para eso hay jueces. Estos lo son ustedes. El miedo de esta mujer? ¿Y a mí que me importa? Que ustedes necesiten su muerte, y mucho para sus proyectos? Deprisa!

Beaumagnan contestó

—Libertad. En libertad para que nos denuncie, para que nos mate. Es a usted en nuestro poder. Y nosotros la juzgamos.

—Me juzgarán de qué? Si hubiera en ustedes un solo ser verdaderamente un solo hombre que sumiera lo que es la razón y la apariencia de verdad se reía de sus estúpidas acusaciones y de sus pruebas incoherentes.

—Palabras! ¡Frases! exclamó Beaumagnan. Lo que necesitamos serían pruebas contrarias... algo que destruya el testimonio de mis ojos

—Para qué he de defenderme? Las tengo ya han tomado una resolución

—La hemos tomado porque usted es culpable

—Culpable de perseguir el mismo objeto que ustedes, sí; eso lo confieso y es la única por la que ha cometido usted esta infamia de venir a espiarme y representar la comedia del amor. Si ha sido víctima de su propio lazo, peor para usted. Si me ha hecho confidencias referentes al enigma cuya existencia yo ya conocía, por el documento de Cagliostro... peor para usted. Ahora tengo yo esa obsesión y he jurado que he de alcanzar mi objeto sucediera lo que suceda y a pesar de ustedes. Estoy en mi solo crimen a los ojos de ustedes

—Sí, es cierto, es haber matado prolongando sin renovada cobardía, con renovada co

—Y ante la mirada de la joven colérica:

—Sí, le contesto lo que nosotros decidamos, sin que nada pueda impedir la ejecución de nuestra justa sentencia.

—Una sentencia? ¿Con qué derecho? dijo la joven. Para eso hay jueces. Estos lo son ustedes. El miedo de esta mujer? ¿Y a mí que me importa? Que ustedes necesiten su muerte, y mucho para sus proyectos? Deprisa!

Beaumagnan contestó

—Libertad. ¡En libertad para que nos denuncie, para que nos mate. Es a usted en nuestro poder. Y nosotros la juzgamos.

—Me juzgarán de qué? Si hubiera en ustedes un solo ser verdaderamente un solo hombre que sumiera lo que es la razón y la apariencia de verdad se reía de sus estúpidas acusaciones y de sus pruebas incoherentes.

—Palabras! ¡Frases! exclamó Beaumagnan. Lo que necesitamos serían pruebas contrarias... algo que destruya el testimonio de mis ojos

—Para qué he de defenderme? Las tengo ya han tomado una resolución

—La hemos tomado porque usted es culpable

—Culpable de perseguir el mismo objeto que ustedes, sí; eso lo confieso y es la única por la que ha cometido usted esta infamia de venir a espiarme y representar la comedia del amor. Si ha sido víctima de su propio lazo, peor para usted. Si me ha hecho confidencias referentes al enigma cuya existencia yo ya conocía, por el documento de Cagliostro... peor para usted. Ahora tengo yo esa obsesión y he jurado que he de alcanzar mi objeto sucediera lo que suceda y a pesar de ustedes. Estoy en mi solo crimen a los ojos de ustedes

—

ral Belgrano, con fechas hasta el 9 del corriente.
El 21, de Gran Bretaña, en el Cordillera, con fechas hasta el 5 del corriente.
El 31, de Europa y Brasil, en el Córdoba, con fechas hasta el 10 del corriente.
El 31, de Europa y Brasil, en el Ortega, con fechas hasta el 13 del corriente.
El 1.o de enero, de Europa y Brasil, en el Eubée con fechas hasta el 9 del corriente.
El 3, de Europa y Brasil, en el Palermo, con fechas hasta el 10 de diciembre.
El 3, de Europa y Brasil, en el Massilia, con fechas hasta el 16 de diciembre.
El 4, de Europa y Brasil, en el Araguaya, con fechas hasta el 17 de diciembre.
El 5, de Norte América y Brasil, en el Voltaire, con fechas hasta el 15 de diciembre.
El 8, de Europa y Brasil, en el Desna con fechas hasta el 20 de diciembre.
El 8 de Norte América y Brasil en el American Legion, con fechas hasta el 23 de diciembre.
El 9, de Europa y Brasil, en el Francesca, con fechas hasta el 15 de diciembre.
El 10, de Europa y Brasil, en el Formosa, con fechas hasta el 20 de diciembre.

**SE DESPACHARA**

Hoy, a las 13, en el Mendoza, para Brasil, Canarias y Europa (alcance a las 19).
Hoy, a las 8, en el Teutonia, para Europa (alcance en el puerto a las 8.45).
Hoy, a las 13, en el Western World para Brasil, Japón, Centro y Norte América (alcance a las 19).
Mañana, a las 15, en el Hogarth, para Brasil, Canarias y Europa (alcance a las 19).
Mañana, a las 7, en el Darro, para Brasil y Europa (alcance a las 19).
Mañana, a las 7, en el Highland Piper para Canarias y Gran Bretaña (alcance a las 19).
El 22, a las 8, en el Vauban, para Brasil, Japón, Centro y Norte América (alcance en el puerto a las 9.45).
El 22, a las 13, en el Geiria, para Brasil, Canarias y Europa (alcance a las 19).
El 23, a las 19, en el Canonesa, para Gran Bretaña (sin alcance).
El 25, a las 19, en el Marquesa, para Gran Bretaña (sin alcance).
El 26, a las 8, en el Duca Degli Abruzzi, para Brasil y Europa (alcance en el puerto a las 10.45).
El 26, a las 13, en el Sierra Nevada, para Brasil y Europa (alcance a las 19).
El 27, a las 8, en el Giuseppe Verdi, para Brasil y Europa (alcance en el puerto a las 9.45).
El 27, a las 13, en el Avon, para Brasil Madeira, Australia, Nueva Zelandia, Sud Africa y Europa (alcance a las 19).
El 27, a las 8, en el Principe di Udine para Brasil y Europa (alcance en el puerto a las 10.45).
El 27, a las 13, en el General San Martín, para Brasil y Europa (alcance a las 19).
El 27, a las 13, en el España, para Europa (sin alcance).
El 29, a las 19, en el Ortega, para los puertos del Pacífico (sin alcance).
El 30, a las 13, en el Lipari, para Brasil y Europa (alcance a las 19).
El 30, a las 13, en el Plata, para Brasil y Europa (alcance a las 19).
El 31, a las 13, en el José Menéndez, para Punta Arenas (sin alcance).
El 2 de enero a las 8, en el Infanta Isabel de Borbón, para Brasil, Canarias y Europa (alcance en el puerto a las 9.45).
El 2, a las 9, en el Giulio Cesare, para Brasil y Europa (alcance en el puerto a las 10.45).
El 3, a las 13, en el Southern Cross, para Brasil, Japón, Centro y Norte América (alcance a las 19).
El 4, a las 11, en el Highland Rover, para Canarias y Gran Bretaña (alcance a las 19).
El 4, a las 13, en el Orania, para Brasil, Canarias y Europa (alcance en el puerto a las 14.45).
El 4, a las 7, en el Deseado, para Brasil y Europa (alcance a las 19).
El 5, a las 8, en el Vestris, para Brasil, Japón, Centro y Norte América (alcance en el puerto a las 9.45).
El 8, a las 13, en el Meduana, para Brasil y Europa (alcance a las 19).
El 9, a las 13, en el Massilia, para Brasil y Europa (alcance a las 19).
El 10, a las 13, en el Araguaya, para Brasil y Europa (alcance a las 19).

**Altura de la marea**

En el canal Sur del puerto—A las 6, 24.8 pies; a las 9, 24.4; a las 10, 23.4; a las 12, 23; a las 14, 23.4; a las 16, 23.8, y a las 18, 23.8. Cuatro pies más en el canal Norte. Viento: SSE., NE. y ENE.

**Vapores fluviales**

Se esperan hoy: Ciudad de Buenos Aires, de Montevideo; Paris, de Salto y escalas.

Salen hoy: General Alvear, a las 11, para Salto; Guarany, á las 10, para Asunción y escalas; Ciudad de Buenos Aires, a las 22, para Montevideo.

**Altura de los ríos**

Según los partes oficiales, las alturas de los ríos fueron ayer las siguientes.

Paraná: Corrientes 8.66 metros, Itá Ibaté 1.44, Ituzaingó 1.07, Posadas 1.28.

Uruguay: La Barra 0.95 metros, Santo Tomé 1.33, Alvear 3.40, La Cruz 3.50, Yapeyú 3.40, P. Libres 3.24, M. Caseros 2.98, Concordia 7.60, Uruguay 2.65, Gualeguaychú 1.73, Colón 2.82.

Neuquén: Neuquén 1.78 metros, P. Indios 2.78.

Limay: P. Limay 3.20 metros, Nahuel Huapí 4.60.

Negro: Choele Choel 2.85 metros.

**Llegadas a la rada**

Vapor belga Argentinier, de 1.595 toneladas, de Paranaguá, con carga general, a Lloyd Real Belga.

Vapor inglés Derwent River, de 2.934 toneladas, de Newport, con carbón, a F. C. Pacífico.

**Movimiento del puerto**

Entradas: Vapor francés Lihari de Hamburgo y escalas, con 650 pasajeros y carga general, en la dársena Norte, italiano Duca degli Abruzzi, de Génova, con 1.273 pasajeros y carga general, en la dársena Norte; inglés Araby, de Rosario, en el dique A, a completar su carga; id Portuguese Prince, de La Plata, en el dique 1, a descargar; norteamericano Clearwater, de Port Arthur, con carga, en la Boca; inglés American Transport, de Montevideo, en lastre, en el dique 3; japonés Kanagawa Maru, de Kobe y escalas, con carga general, en el dique 4.

Salidas: Vapor danzigniano Danzig, del dique 1, para Hamburgo, con pasajeros y carga; alemán Minden, del dique 2, para Bremen, con carga; italiano Garibaldi, de la dársena Norte, para Génova, con pasajeros y carga; alemán Crefeld, de la dársena Norte para Bremen, con pasajeros y carga; sueco Pedro Christophersen, del dique 2, para Estocolmo con carga; danés Christiansborg, del Riachuelo, para Copenhague, con carga; inglés Balzac, del dique A, para Amberes, con carga; argentino Vaquillona, de la Boca, para Necochea, con carga.

**Vapores a entrar**

Hoy: inglés Hardwicke Grange, de Londres, con carga, en el dique 4; argentino José Menéndez, de Punta Arenas y escalas, con pasajeros y carga, en la dársena Sur; id Argentino, de Comodoro Rivadavia, con carga, en la dársena Sur; sueco Knappingsborg, de Paranaguá, con carga, en el dique 1; inglés Kalimba, de la rada, en la dársena Sur, a descargar; id Phidias, de Glasgow, con carga general, en el dique 2; id Chatham, de Newport, con carbón, en el dock Sur; argentino Patagonia, de los puertos del Sur, con carga, en la dársena Sur.

**Vapores a salir**

Hoy: italiano Ansaldo San Giorgio, de la dársena Norte, para Hamburgo, con carga; belga Taxandrier, del dique 1, para Amberes, con carga; italiano Independiente, del Riachuelo, para Port Houston, con huesos, francés Mendoza, a las 16 de la dársena Norte, para Génova y Marsella, con pasajeros y carga, alemán Teutonia, a las 10 de la dársena Norte, para Hamburgo, con pasajeros y carga; norteamericano Western World, a las 15 de la dársena Norte, para Nueva York, con pasajeros y carga, belga Suevier, del dique 2, para Santa Fe, a cargar; inglés Marquesa, del Riachuelo, para La Plata, a completar su carga.

Mañana: inglés Hogarth, a las 16 de la dársena Norte, para Liverpool y escalas, con pasajeros y carga, argentino Pte. Quintana, de la dársena Sur, para San Julián y escalas, con carga.

**Costa Sur**

El vapor Comodoro Rivadavia, en viaje para ésta, salió el 18 de Río Gallegos. Llegará el 26, en vez del 26, a la dársena Sur.

—Hoy llegará a la dársena Sur el vapor José Menéndez, de Punta Arenas y escalas.

—Mañana saldrá para San Julián y escalas el vapor Presidente Quintana.

**Diques de carena**

Ayer salió de dique seco la chata a vapor argentina Dart y entró en el mismo para reparaciones el vapor belga Algerier.

**Situación de los paquetes de pasajeros**

**Aven**, inglés, salió el 19 de Santos para ésta.
**Araguaya**, inglés, salió el 17 de Lisboa para ésta.
**Andes**, inglés, salió el 18 de Lisboa para Southampton.
**Arlanza**, inglés, salió el 18 de Río de Janeiro para Southampton.
**Atlanta**, italiano, salió el 19 de Río de Janeiro para Trieste.
**Alzina**, francés, saldrá el 23 de Génova para ésta.
**Antonio Delfino**, alemán, saldrá hoy de Hamburgo para ésta.
**American Legion**, norteamericano, saldrá el 22 de Nueva York para ésta.
**Aurigny**, francés, llegó el 12 a La Rochelle para Hamburgo.
**Alba**, francés, salió el 16 de Río de Janeiro para Burdeos.
**Baden**, alemán, salió el 19 de Río de Janeiro para ésta, con 515 pasajeros.
**Belvedere**, italiano, salió el 18 de Trieste para ésta.
**Baimes**, español, pasó el 13 por el ecuador para ésta.
**Crefeld**, alemán, salió el 19 de ésta.
**Cesare Battisti**, italiano, salió el 29 de noviembre de ésta.
**Córdoba**, francés, salió el 10 de Marsella para ésta.
**Conte Verde**, italiano, salió el 10 de Río de Janeiro para Génova, adonde llegará el 22.
**Cap Norte**, alemán, llegó el 19 a Vigo para Hamburo.
**Catalina**, español, en Barcelona.
**Darro**, inglés, saldrá mañana de La Plata.
**Deseado**, inglés, salió el 6 de Lisboa para ésta; esperado hoy en Río de Janeiro.
**Demerara**, inglés, llegó el 16 a Liverpool; saldrá el 29 para ésta.
**Desna**, inglés, salió el 15 de Liverpool para ésta.
**Desirade**, francés, salió el 8 de Río de Janeiro para Hamburgo.
**Danzig**, danzigniano, salió el 19 de ésta.
**Duca d'Aosta**, italiano, salió el 5 de Río de Janeiro para Nápoles.
**Duca degli Abruzzi**, italiano, saldrá el 26 de ésta.
**España**, alemán, saldrá el 27 de ésta.
**Eubée**, francés, salió el 16 de Dakar para ésta; esperado el 25 en Río de Janeiro.
**Formose**, francés, salió el 16 de El Havre para Hamburgo.
**Formosa**, francés, salió el 19 de Génova para ésta.
**Flandria**, holandés, salió el 19 de Lisboa para Amsterdam.
**Francesca**, italiano, salió el 13 de Nápoles para ésta.
**Giulio Cesare**, italiano, salió el 19 de Río de Janeiro para ésta.
**Galicia**, alemán, saldrá el 28 de Hamburgo para ésta.
**General San Martín**, alemán, saldrá el 27 de ésta.
**Garibaldi**, italiano, salió el 19 de ésta.
**General Belgrano**, alemán, salió el 19 de Lisboa para ésta; esperado el 22 en Pernambuco.
**Giuseppe Verdi**, italiano, saldrá el 27 de ésta.
**Geiria**, holandés, saldrá el 22 de ésta.
**Gotha**, alemán, salió el 18 de Bremen para ésta.
**Groix**, francés, salió el 16 de Amberes para ésta.
**Highland Loch**, inglés, llegó el 18 de Londres.
**Highland Piper**, inglés, saldrá mañana de La Plata.
**Highland Glen**, inglés, salió el 13 de Londres para ésta.
**Highland Pride**, inglés, salió el 8 de Montevideo para Londres.
**Highland Laddie**, inglés, saldrá el 27 de Londres para ésta.
**Highland Rover**, inglés, salió el 19 de Río de Janeiro para ésta.
**Holm**, danzigniano, llegó el 16 a Vigo para Hamburgo.
**Indiana**, italiano, salió el 18 de Dakar para Génova.
**Infanta Isabel de Borbón**, español, pasó el 18 a las 20 por Cabo Frío para ésta con 848 pasajeros; llegará el 22.
**Koln**, alemán, llegó el 17 a Bremen.
**La Coruña**, alemán, salió el 13 de Hamburgo para ésta.
**Lutetia**, francés, salió el 16 de Río de Janeiro para Burdeos; esperado el 27 en Lisboa.
**Lipari**, francés, saldrá el 30 de ésta.
**Mosella**, francés, saldrá el 29 de Burdeos para ésta.
**Mendoza**, francés, saldrá hoy de ésta.
**Meduana**, francés, salió el 19 de Pernambuco para ésta; esperado el 23 en Río de Janeiro.
**Massilia**, francés, salió el 18 de Lisboa para ésta; llegará el 29 a Río de Janeiro.
**Napoli**, italiano, llegó el 18 a Génova.
**Ouessant**, francés, salió el 18 de Montevideo para El Havre.
**Orania**, holandés, salió el 17 de Las Palmas para ésta, esperado mañana en Pernamburo.
**Ortega**, inglés, salió el 13 de Lisboa para Montevideo y Pacífico, esperado el 26 en Río de Janeiro.
**Principessa Mafalda**, italiano, salió el 16 de Río de Janeiro para Génova.
**Principe di Udine**, italiano, saldrá el 27 de ésta.
**Palermo**, italiano, salió el 12 de Nápoles para ésta.
**Plata**, francés, salió el 18 de Río de Janeiro para ésta.
**Pan America**, norteamericano, salió el 12 de Río de Janeiro para Nueva York, adonde llegará el 24.
**Pinclo**, italiano, salió el 6 de Las Palmas para Génova.
**Reina Victoria Eugenia**, español, llegó el 18 a las 6 a Cádiz para Barcelona.
**Regina d'Italia**, italiano, saldrá hoy de Génova para ésta.
**Re Vittorio**, italiano, salió el 18 de Dakar para ésta.
**Safia**, francés, llegó el 18 a Nápoles para Trieste.
**Southern Cross**, norteamericano, salió el 19 de Río de Janeiro para ésta.
**Sierra Nevada**, alemán, saldrá el 26 de ésta.
**Tomaso di Savoia**, italiano, salió el 17 a Génova.
**Taormina**, italiano, saldrá el 15 de Río de Janeiro para Génova.
**Teutonia**, alemán, saldrá el 15 de ésta.
**Vigo**, español, llegó el 18 a Hamburgo.
**Voltaire**, inglés, salió el 15 de Nueva York para ésta.
**Vandyck**, inglés, saldrá el 6 de Río de Janeiro para Nueva York, adonde es esperado el 21.
**Vasari**, francés, salió el 16 de ésta.
**Vestris**, inglés, salió el 18 de Río de Janeiro para ésta.
**Vauban**, francés, saldrá el 22 de ésta.
**Villagarcía**, español, saldrá el 17 de ésta.
**Valdivia**, francés, salió el 14 de Río de Janeiro para Marsella.
**Western World**, norteamericano, saldrá hoy de ésta.
**Württemberg**, alemán, llegó el 16 de ésta.
**Zeelandia**, holandés, llegó el 16 de Amsterdam.

N. de la R.—Las diferencias de altura de las mareas que se anotan en los vapores pueden ser debidas a errores en la telegrafía.

**Buques surtos en el puerto**

| | |
|---|---|
| A. de Vasle, dar. S | A. Barrios R. |
| Adriático, R. | Bapaire, dár. N. |
| A. Mendi, d. 1 | Lavalle, d. 2 |
| Araby, d. A. | Landaeta, P. |
| A. Thompson, d. 3. | Lord Lorton, d. |
| Ardito, dk. | M. Bezurra, dár. N. |
| Abudeni, d. 2 | Michael, d. 1 |
| Arriolo, d. B. | Mel Lo, d. N. |
| Algoneb, d. 2 | Marquesa, R. |
| Ayr Mend, d. 1 | M. Mo... |
| Antwerpen, d. 2 | Mon. Bueno, d. 1 |
| Algeria, d. | N. Dam. Lourdes, d. 2. |
| A. S. Geo, dár. N. | Nadie, Ko... |
| Buenos Aires, d. S. | ... |
| Pélgica, R. | ... |
| Balboa, d. ... | ... |
| B. Bayona, d. ... | O. Tra... |
| Cawdor, ... | P. d. Lima, d. 1 |
| I. Colombia, d. ... | Pt. Mare, R. |
| C. P. Lemaire, R. | P. Plate, d. 1 |
| C. Duchesne, d. 2 | ... |
| Clearwater, R. | San ... |
| Capitio, R. | ... |
| Cisco, dr. ... | ... |
| 13 de Octu... | Q. of Scots, R. |
| D. de G. Abas, d. N. | Río ... |
| España, d. 4 | Río de la Plata, d. 3 |
| Ellin, dk. | Stuyvesant, d. 1 |
| Euclid, d. A. | Sierra ... |
| Eubée, d. ... | ... |
| Federica, d. 2 | ... |
| Goya, R. | Sargent, d. 3. |
| G. San Martín, d. 4 | ... |
| G. Verdi, d. 4 | ... |
| Guajata, R. | Teutonia, dár. N. |
| Gelria, dk. N. | P. Balgues, R. |
| Harmondes, d. 1 | ... |
| Hogarth, d. 3 | Varenas, dár. S. |
| Hesperia, dk. | Vanenburg, R. |
| Hespe. Ides, d. 2. | V. Transport, d. 1. |
| Independiente, R. | Vaslan, d. 4. |
| Isonzo, R. | Waterland, d. 3. |
| K. María, d. 4. | Waaldijk, d. 1. |
| Lisnell, d. 4. | W. Wood, dár. N. |

Referencias: "dk.", significa dock Sur; "d.", dique, "dár.", dársena; "R", Riachuelo.

**Puerto de La Plata**

A salir: vapor inglés Darro, mañana, para Liverpool, con pasajeros y carga, id id Highland Piper, mañana, para Londres, con pasajeros y carga.

**Puerto de Montevideo**

(Por telégrafo)

Montevideo, diciembre 19 — Entró el vapor inglés Hardwicke Grange de Londres. Fueron despachados para ésa los vapores Phidias, Hardwicke Grange y Hesperia.


Continúa con gran éxito la
NOTABLE VENTA ESPECIAL
**TRAJES**
**listos para vestir**

Modelos elegantísimos de rigurosa moda.
Corte perfecto
Hechura superior
De $ 80
**Rebajados a**
**$ 54.50**
Soliciten catálogos gratis

SASTRERIA de CALIDAD
**LA MODA DE LONDRES**
Sarmiento esq. San Martín

**Las fiestas de Navidad...**

y AÑO NUEVO se aproximan, pero no por esto debe descuidarse la salud; los que sufren de mala digestión y estreñimiento deben tomar el delicioso fármaco Vegetal "ESTOMACAL ELSTER", frasco $ 2.50 y las SEÑORAS y SEÑORITAS que padecen de dolores en el período, menstruación, hemorragias y flujos deben tomar el "ESPECIFICO SCHEID'S"; pero si les atrasa o falta el período, tomen "AMENORROL", frasco $ 4. En toda buena farmacia de la Capital e Interior. Depósito General: C. Pellegrini 644. (Folletos en sobre cerrado pidan gratis al Dr. Bouquet, C. Pellegrini 644, Bs. Aires).

Tome las
**PILDORAS de Brandreth**
Fundada 1752
*Puramente Vegetales.*
Para el Estreñimiento, Biliosidad, Dolor de Cabeza, Vahídos, Indigestión, etc., y los desarreglos que dimanan de la impureza de la sangre, no tienen igual.
No son genuinas si no están en cajas de lata
De Venta en las Boticas del Mundo Entero.
B. Brandreth

Acérque el grabado á los ojos y verá Vd. la píldora entrar en la boca.

Fundada 1847.
**EMPLASTOS Rojos de Allcock**
B. Brandreth
*El Remedio Externo Mejor del Mundo.*
Aplíquese en la parte donde se sienta dolor.
DONNELL y PALMER - Agentes - 550 Moreno 552, Bs. Aires.

**NAVIDAD-1923**

**GRAN VENTA OBSEQUIO.**

**CREDITOS**
SIN DESEMBOLSO INMEDIATO ALGUNO, los acordamos amortizables en 10 mensualidades. SOLICITEN FORMULARIOS.

Con el mayor éxito continúa esta nuestra GRAN VENTA DE FIN DE AÑO, durante la cual, no obstante las grandes rebajas efectuadas,
**OBSEQUIAMOS**
a todos los compradores con un precioso GOBELINO TEJIDO en un tamaño proporcional al importe de su compra.

**PEDIDOS DEL INTERIOR**
Son atendidos con la mayor rapidez y esmero, devolviendo el importe y gastos de toda aquella mercadería que, una vez recibida, no fuera del agrado del cliente.

**UNA COLCHA IDEAL PARA VERANO**
COLCHAS DE MUSELINA, confeccionadas en preciosas muselinas bordadas, toda blanca y combinadas en color. Artículo lavable y muy elegante. Tamaño y forma especial para camas de bronce. Para cama camera $ **12.90**
PARA UNA PLAZA, a $ **9.90**

La colcha más práctica y decorativa.
COLCHAS DE CRETONA, confeccionadas en ricas cretonas de fantasía, con tres espléndidos volados. Tamaño y forma especial para camas de bronce. Para cama camera $ **11.50**
PARA UNA PLAZA, a $ **9.50**

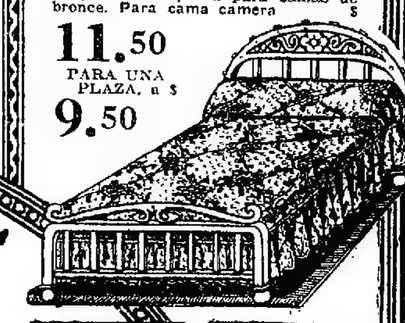

**TEJIDOS**

CRETONAS INGLESAS de insuperable calidad, espléndido surtido de dibujos y coloraciones, ancho 80 ctms. EL METRO, a $ 1.30, 1.20, 1.10 y. . . . . $ **0.90**

MUSELINAS BORDADAS, artículo lavable y muy indicado para decoraciones veraniegas, terminada en ambos extremos con un precioso volado. Toda blanca o con bastones en color rosa, azul, oro, etc. Ancho 140 ctms. EL METRO a $ 2.40 y $ **2.20**

DAMASCOS MERCERIZADOS de riquísima calidad, coloraciones y dibujos modernos, especiales para cortinados, colchas y doseles, 130 ctms. de ancho. EL METRO $ 7.50, 6.50 y. . . . . $ **5.90**

YUTES TEJIDO GOBELINO. Espléndido surtido de calidades y dibujos en tonos oscuros, hoy en boga, 125 ctms., EL METRO, desde. . . . . $ **4.50**

El par $ **5.50**



**GRAN OPORTUNIDAD**
PRECIOSAS CORTINAS de sedalina con espléndidos bordados y calados prolijamente terminadas. Tamaño 55x250, cualquiera de estos dos modelos, EL PAR $ **5.50**

CARPETAS DE MESA
A precios MUY REBAJADOS
Riquísimo tejido Gobelino fuerte en los verde y granate, con preciosos dibujos tejidos con dos colores y en otros

| Tamaños | Precios |
|---|---|
| 1 x 300 metros | $ 26.50 |
| 1 x 250 " | " 22.50 |
| 1 x 200 " | " 17.50 |
| 1 x 150 " | " 14.50 |
| 1 x 150 " | " 11.90 |
| 1 x 130 " | " 9.90 |

PRECIOSO GOBELINO TEJIDO, APROPIADO PARA COMEDOR
Tamaño 130 x 130. Copias de cuadros célebres; colorido y dibujos fundidos para comedor, a $ 30.— Otros modelos y tamaños desde, $ **1.75**

El par $ **3.90**

NOTABLE OCASION
LINDISIMAS CORTINAS, confeccionadas en tul de hilo, prolijamente bordadas en toda su extensión, y una espléndida aplicación de Cambrai al centro. Tamaño 65 por 250. EL PAR, a. . . . . $ **3.90**

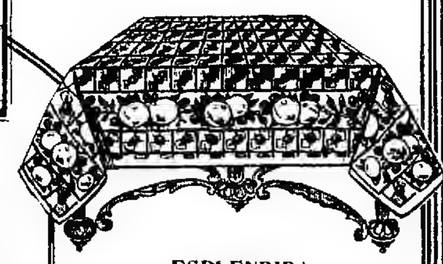

ESPLENDIDA CARPETA DE VERANO O MANTEL PARA GARDEN-PARTY
De riquísimo tejido TOILE DE MENAGE, con preciosos dibujos de flores y frutas estampadas a mano, de una coloración espléndida resistente al lavado

| Tamaños | Precios |
|---|---|
| 160 x 300 metros | $ 23.90 |
| 160 x 250 " | " 19.50 |
| 160 x 200 " | " 15.90 |
| 160 x 160 " | " 12.90 |

**ARTICULOS PARA REGALOS**
Nuestra Sección Fantasías ofrece una originalísima colección de artículos caprichosos y de Buen Gusto. RECIENTEMENTE RECIBIDOS.

**UNA OFERTA EXCEPCIONAL**
ESPLENDIDO JUEGO DE CORTINADO Y COLCHA, confeccionado sobre tul de puro hilo, artísticamente trabajado con bordados de punto suizo y preciosas aplicaciones de Cambrai
Cortinados, tamaño 140 x 375. El PAR, a. . . . . $ **23.50**
COLCHAS con cubre-almohadas y tres espléndidos volados. Para cama camera, 240x275, $ **15.50**
DOSEL INGLES, de bronce de la mejor calidad, tamaño especial para cama de dos plazas, igual al grabado, a. . $ **17.90**
En Colchas, Stores, Carpetas y Visillos, con encajes legítimos, nuestro surtido y precios no tienen rival.

**PRECIOSO BOTINERO**
Construído en madera de pedro, tapizado de lindísimas cretonas de fantasía y guarnecido de preciosa moldura dorada, con un cajón y dos estantes interiores. Alto, 95 ctms. Ancho: 75 ctms. Fondo: 46 ctms., a **$ 75.-**

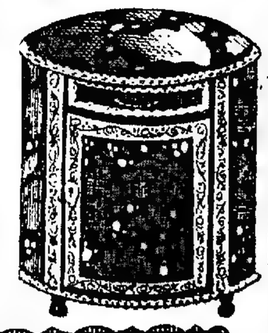

En muebles fantasía poseemos un espléndido surtido a precios convenientes.

"Los Gobelinos"
GRAN CASA IMPORTADORA DE ARTICULOS PARA TAPICERIAS
125 FLORIDA 125

# MES DE DICIEMBRE

**SURTIDO EN ARTICULOS PARA REGALO, CALIDAD GARANTIDA**

**PULSERA Guardiana**, lo más nuevo y elegante; armadas en cinta de seda negra f.na, con placa con nombre en color, se ofrecen: Con placa de oro 18 kt. y con adherencia para pañuelo, como el dibujo, a $ 18, y . . . $ **5.—**
Sin adherencia para pañuelo, con placa de oro 18 ks. a $ 15, y con placa de plata, a pesos . . . . . **4.—**
Con placa chica, tamaño para cravatina, modelo "Guardiasita", con placa de oro 18 ks. $ 8, y con placa de plata, a . . . . . $ **3.—**
Precio incluso grabado

**Modelo "Girasol". AROS** estruscos de moda, en color oro viejo o plata antigua, a su estilo . . . . . $ **6.25**
Variedad de gustos

**AROS** fantasía para luto, azabache con brillo en plata dorada, a pesos . . . **3.—**

**GEMELOS** de oro 14 k. macizo, el par . . . $ **35.—**
De plata macizo el par . . . $ **3.—**

**ANILLOS** para señora, con sello con letras de fantasía, a . . . . . $ **7.-**

**AROS estruscos**, modelo media luna, anchos, en color oro antiguo o en color plata vieja, con colores pintados, a su estilo el par $ **6.25**
VARIEDAD de GUSTOS

Se remiten franco de porte.

## OBSEQUIO

**Obsequiamos en toda compra o pedido desde veinte pesos, con UN PAN DULCE, fabricado expresamente para la casa, y elaborado por Carpinacci, llevando su sello de garantía. — Cada pan dulce es de un kilo y esta oferta es limitada hasta el día 25 del corriente mes, a medio día.**

JOYERIA Y RELOJERIA
Carlos Pellegrini 352
BUENOS AIRES

## OGNIO & Cía. -

---

**Los interesantes Concursos de la Rica YERBA "GATO"**

**Regalan: DIEZ LIBRAS ESTERLINAS, 40 MATES CON BOCA DE PLATA y 450 PRENDEDORES ESMALTADOS.**

**PREMIOS Y CONDICIONES**

Recibidas las soluciones, se mezclarán todas extrayendo las 500 soluciones cuyos premios se adjudicarán en la siguiente forma: A las primeras 10, UNA LIBRA ESTERLINA a cada una y a las 40 que les siguen, UN MATE CON BOCA DE PLATA a cada una y a las 450 restantes UN PRENDEDOR ESMALTADO a cada una. TOTAL 500 Premios. Cada solución debe venir acompañada de un envoltorio de los que se encuentran en el interior de cada paquete de YERBA GATO, los que pueden adquirirse en cualquier situación. Las contestaciones deben dirigirse a **YERBA GATO — Victoria 2646, Buenos Aires.**

**PREMIADOS CON UNA LIBRA ESTERLINA EN EL CONCURSO No. 46 de la YERBA "GATO"—"Una lechita muy corta tenía Don Sebastián, un pantalón de bombilla y una flor en el ojal", E. A. Cami, Piedras 1684. F. Marzoa, Alsina 828. O. Villuendas, Salta 1506—E. E. González, Montes 2795. E. P. Ojeda, Calle 3 No. 1220, La Plata. D. Otano, Rivera Indarte 196. A. Estiú, Brandzen y Calle 6, Quilmes. M. Rezzoagli, Moreno 2739. J. Alonso, Carvalho 1146. M. L. Diaccinti, Añasco 875. A las 40 personas premiadas con mates con boca de plata y a las 450 personas premiadas con prendedores, sin datos, les enviaremos aviso para que pasen a retirarlos.**

---

# LA MAS ALTA CALIDAD

es lo que ofrecemos al único precio de . . . . . $ **14.90**

Modelo No. 8 - **Selecto zapato**, modelo sencillo de tiras cruzadas, horma francesa, tacos de 5 y 6 ctms., de finísima cabritilla blanca, negra y bronceada, y de gamuzas extranjeras marrón y negra.

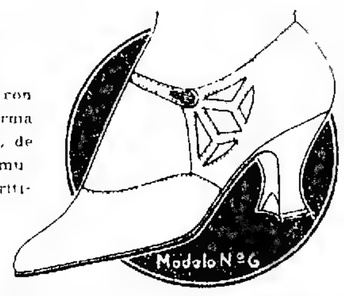

Modelo No. 6 - **Elegante zapato** con tiras y calados de gran moda, horma muy cómoda, tacos de 5 y 6 ctms., de finísimas pieles extranjeras de gamuza gris, blanca y negra, y de cabritillas negra, blanca y bronceada.

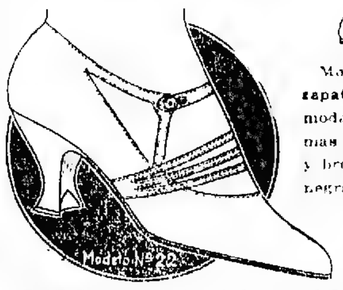

Modelo No. 22 - **Bonito y elegante zapato** de gran moda, horma muy cómoda, tacos de 5 y 6 ctms., de finísimas cabritillas blanca, marrón negra y bronceada, y de gamuza extranjera negra, marrón y gris.

PARA BEBES

Nos. 16 al 25

| | | |
|---|---|---|
| De finísima piel charolada | . . | $ 2.50 |
| " gum metal color habano | . | " 3.90 |
| " brin de hilo | . . . . . | " 2.90 |
| " gamuza blanca extranjera | . | " 3.50 |
| " " marrón " | | " 3.50 |
| " " gris " | | " 3.90 |

SOLICITESE EL NUEVO CATALOGO PRIMAVERAL

## Casa MOSQUERA

**C. PELLEGRINI 278 AL LADO DEL BAZAR BIGNOLI**

U. T. 6501, Rivadavia — C. T. 1490, Central

---

Disponible cualquier pieza para
**RADIOTELEFONIA**
**CATALOGO** con esquemas, ilustraciones y precios, se remite **GRATIS.**
SOLICITELO HOY MISMO
**B. MAGDALENA**
**MAIPU 669 — Buenos Aires**

---

**Dr. SPILZINGER** Jefe de Piel, Urinarias y Sífilis del Hosp. Estab. Atiende consultorio del Dr. Rapoport, de 14 a 17 y para obreros de 18 a 20. Corrientes 1189.

---

## Dr. BARRIO

Corazón, Pulmón, Estómago, enfermedades de la sangre. RAMOS N. Juncal 1148, de 15 a 18.

---

*Fabricación de* **CAMAS** *de* **HIERRO** *esmaltadas.*

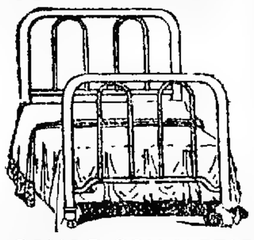

*CAMAS COMPLETAS*
*1 plaza elástico imperial* $ 25
*1½ " " " * $ 35
*2 " " " * $ 45

*VENTAS por MAYOR y MENOR*
*Soliciten catálogos*
*ULTIMOS MODELOS*

**Sirlin Hnos Muebles**
*Corrientes 1172-80*

---

## Señora!

con los

**Jabones Colorantes**

## LARKIN

Vd. multiplicará las unidades de su vestuario, pues de una prenda usada y descolorida puede obtener una prenda nueva y de otro color. Y todo esto en pocas horas y con un gasto insignificante. 19 colores distintos y firmes. Pida muestra a Pichincha 62, Buenos Aires.

Fabricantes
Larkin Co., Buffalo, N. Y. - E. U. A.

---

## ESTOMAGO

**Dilatación, Dispepsia, Colitis, Enteritis de los niños, Estreñimiento y enfermedades del vientre en general. Curación radical de las Hemorroides sin operación. Examen con los rayos X.—Dr. C. Sánchez Alzorbe, director del Instituto de Fisioterapia, Piedras 387, de 8 a 18.** v31

---

## LLAGAS

En las piernas, cura radical por crónicas que sean. No se abona hasta estar curado. **Doctor CASARINO.** — De 14 a 20 horas. 933 - Corrientes - 933

---

## SECRETAS Consultas $ 5 AVARIOSIS 914

**Dr. RAMOS CARRION. Especialista. Cura rápida de la BLENORRAGIA, Próstata y SIFILIS, Moreno 650, de 8 a 20; domingos de 10 a 12. Mensualidades económicas.** v30

---

## Se muere por las Arterias

El artritismo y la arterio-esclerosis son una continua amenaza de muerte por la rotura de una arteria. Mata reventando el corazón y obstruyendo los riñones. Vea cuidado si su sangre está envenenada por el ácido úrico y las toxinas, lo que se nota por accesos repentinos de calor, congestión después de las comidas, falta de resistencia en el trabajo, brotes y erupciones en la piel, debilidad de la vista o del oído. En estos casos conviene hacer una cura con el *DEPURATTIVO RICHELET*, cuyos resultados le asombrarán. Verá Vd. desaparecer sus dolores y los otros signos de mas peligrosas complicaciones. Este poderoso rectificador de la sangre le reforzará los puntos débiles de su organismo. La cantidad de enfermos curados por el *DEPURATIVO RICHELET* es incalculable.

En venta en todas las farmacias. Depósito: LABORATORIO RICHELET, Paraná 182, B. Aires.

---

# MES DE OBSEQUIOS

**Un regalo útil significa en los presentes momentos el mejor obsequio que puede ofrecer usted a sus relaciones.**

**Elija entre estos.....**

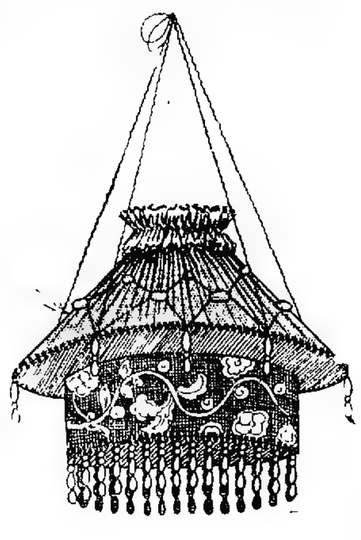

PANTALLA de seda chinesca, en foulard, galones dorados con fleco madera, a . . . . $ **17.50**

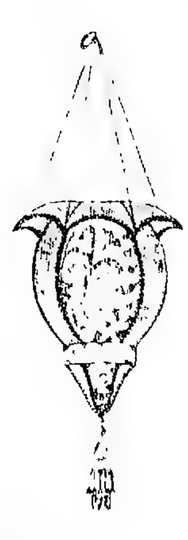

FAROL japonés en foulard, con seda chinesca, galones dorados, cuentas de madera, en todos los colores, a . . $ **34.—**

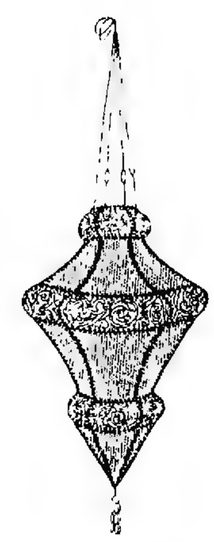

Espléndido FAROL para vestíbulo, en foulard con galones dorados, en todos los colores, a . . . $ **21.—**

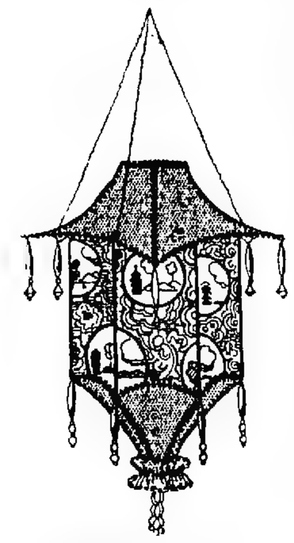

FAROL chino, con artísticos motivos en seda, todos los colores, con galones y flecos de seda, a pesos . . . . . **22.—**

VELADOR madera, Jacobino, con cordón y ficha, globito de seda, en todos los colores, completo, a . . . . $ **8.20**

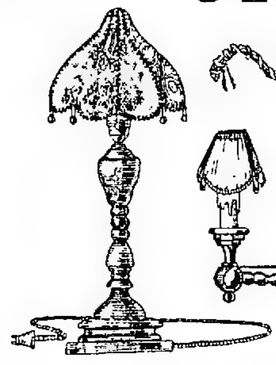

VELADOR madera, Jacobino, con portalámpara, con llave y pantalla, de seda, galoncitos y cairelas en todos los colores, a . . . . . $ **11.50**

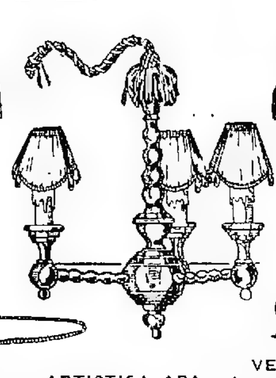

ARTISTICA ARAÑA de 8 luces, tallada, madera Jacobin, con velas figuradas, cordón y pantallitas, al INFIMO PRECIO de . . . . . $ **28.—**

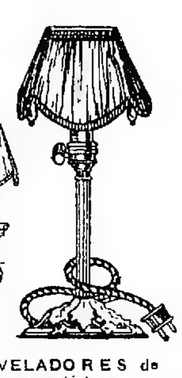

VELADORES de bronce, artísticamente cincelados, con pantallitas de seda, en todos los colores, con portalámpara, cordón y ficha. Al irrisorio precio de . $ **3.50**

VELADOR madera, Jacobino, con cordón y ficha instalado, a . . . . . $ **2.90**

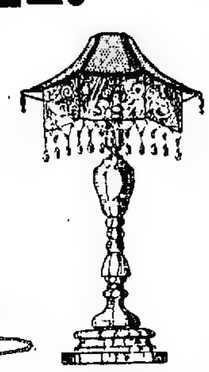

VELADOR madera, Jacobino, con portalámpara, con llave y pantalla de seda, galoncitos y cairelas en todos los colores, a . . . . . $ **38.—**

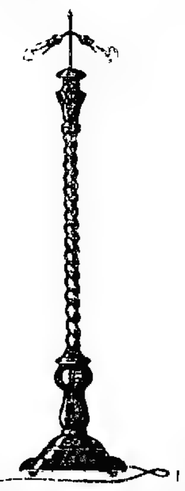

PIE madera de cedro, color Jacobino, con lira de 2 luces, formato "Salamónico", alto 190 ctms., tallado a mano, completamente instalado, a . . . . . $ **38.—**

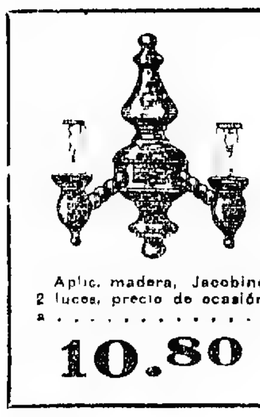

Aplic. madera, Jacobino, 2 luces, precio de ocasión, a . . . . . $ **10.80**

BOTINERO BAUL forrado con esp éndidas cretonas inglesas. Gran reclamo, a . . . . . $ **21.—**

67 - CARPETAS de felpa "Angora" de pura lana extra, granate o verde, fondo rizado, con guarda llena y fleco anudado. 170x170.
170x300 170x350
$ 75.- 62.50
170x200
50.-

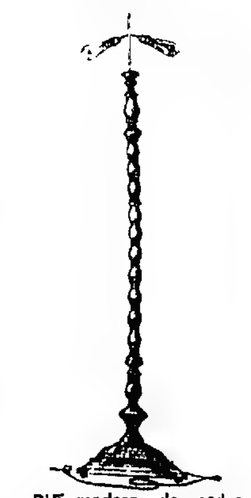

PIE madera de cedro, color Jacobino, con lira de 2 luces, formato "Abolo", alto 190 ctms., tallado a mano, completamente instalado, a. . . . . $ **24.50**

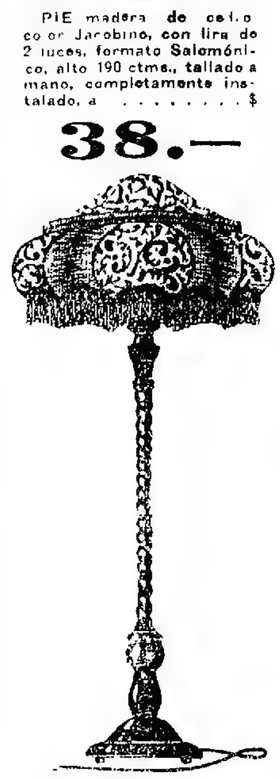

PIE madera de cedro, color Jacobino, con lira de 2 luces, formato Salamónico, alto 190 ctms., tallado completamente a mano, con pantalla de seda, toda plisé, galones rococó, con doble fleco de madera y de seda, 220 ctms. de diámetro, en todos los colores, completa, a . . . . . $ **100.-**

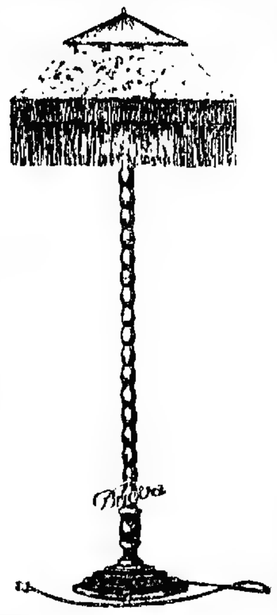

REGIA LAMPARA estilo "Jacobino", en cedro, pantalla de seda, con lira de dos luces en todos los colores. Como regalo, por este mes, a . . . . . $ **44.—**

**Tenemos un inmenso surtido de artículos para REGALO.**

## Casa Briola

**130 C. PELLEGRINI 140**

# Interesante oferta en artículos para PLAYAS en "Ciudad de Mexico"

Surtido amplio y variado a precios convenientes

629 - TRAJES en buena sarga, con trencilla blanca. Todas las medidas, para hombres, a $ **13.90**

CALZONCILLOS de baño, para hombres, colores unidos, azul y negro, a . . . . . $ **1.95**

633 - MALLAS en punto jersey, para hombres. Modelo para natación, $ **4.50**

633-629 - GORRAS de goma, para hombres, a $ **2.40**

341 - TRAJE para baño, en sarga azul marino, con trencillas blancas, blusa y pantalón. Todos los talles, a . . $ **10.75**

GORRA de goma, en todos los colores y medidas, a . . . $ **1.70**

342 - TRAJE para baño, en sarga azul marino, buena calidad, con trencillas blancas. Blusa y pantalón, a . . . . $ **16.50**

GORRA de goma, en buena calidad, surtido en colores y medidas, a . $ **2.90**

806 — BOLSAS impermeables, para baño, colores Tuth-Ank-Amon, a . . . . . $ **3.60**

GORRAS, de goma, para niños, a $ 2.80, 2.40 y . . . . . $ **1.95**

ZAPATILLAS de lona, bordadas con ancla, suela de cuerda. números: 21 al 41, a . . . . . $ **2.50**

MAMELUCO, en punto jersey, sin mangas, colores: azul marino o punzó, para niños. Años:

| 13-16 | 9-12 | 5-8 |
|---|---|---|
| $ 4.90 | 4.25 | 3.75 |

y años 3 a 4, a . . $ **3.25**

TRAJES de sarga, buena calidad, color azul marino, para niños. Años:

| 15-16 | 11-14 | 7-10 |
|---|---|---|
| 16.50 | 13.75 | 11.50 |

y años 4 a 6, a . . $ **9.90**

92 - MALLA, especial para natación, colores lisos, verde, azul marino y punzó. Para jovencitas. Talles del 38 al 42, a $ **7.90**

SALIDAS de baño en buen género turco, rayado de color, largo 150 ctms., con capuchón, a . . . . . $ **10.90**

SABANAS para baño en tejido esponja, buena calidad, en colores celeste y oro con flecos de nudo, a . . . . $ **5.75**

93 - MALLA en punto jersey, con lindos motivos aplicados, color rosa, verde, punzó o azul marino. Años: 9 8 6 4

| $ 5.90 | 5.60 | 5.30 | 4.95 |
|---|---|---|---|

y años 2, a . . . . . $ **4.60**

GORRAS de baño, para niñas, varios modelos, a $ 2.25, 1.75 y $ **1.40**

94 - COMBINACION en punto jersey rayado, blanco con azul, blanco con punzó y blanco con bluet. Edad:

| 6 | 4 | 2 |
|---|---|---|
| $ 7.50 | 6.75 | 5.90 |

— EN —

# JUGUETES

Ciudad de Mexico

con motivo de las tradicionales fiestas de

NAVIDAD, AÑO NUEVO y REYES

expone un selecto surtido que ofrece, a

PRECIOS MUY REDUCIDOS

CIUDAD DE MEXICO

FLORIDA Y SARMIENTO — BS AIRES —

CASA CENTRAL - ANEXO NIÑOS - ANEXO NOVEDADES

Esta tapita comprueba su legitimidad. Fíjese Vd. si su Bilz la tiene.

Bilz

La mejor bebida sin alcohol,

UNICA de puro jugo de frutas



## KODAK AUTOGRAFICA No. 3 A.

De mecanismo tan sencillo que cualquier principiante obtiene buenas fotografías desde el comienzo. Se carga a la luz del día. Tamaño de las fotos: 8 x 14 centímetros

Al precio de $ m/n. **90.—**

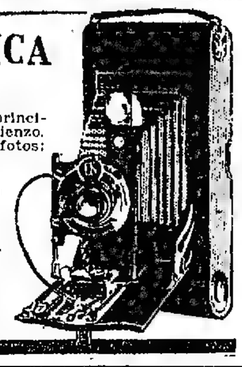

P. mar Instituto Optico Oculístico

LUTZ, FERRANDO y Cía.

FLORIDA 240 - Bs. As.

Cabildo 1916, Belgrano - A. Brown 1067, Boca; Rosario, Córdoba, Tucumán, Santa Fe, La Plata, Mar del Plata.



## Dr. LORENZETTI

Médico del Hosp. Rivadavia. Enf. de señora matriz, ovarios, vientre, internas; de la sangre y debilidad. C. Pellegrini 670, de 3 a 5. v30

## Doctor Enrique CASTAÑO

Profesor suplente de Clínica Génito Urinarias de la Facultad de Ciencias Médicas. —Jefe de Clínica del servicio de Génito Urinarias del Hospital Ramos Mejía.—Especialista de riñón, vejiga, próstata, uretra y sífilis. Consultorio calle MONTEVIDEO 602, de 14 a 17. U. T. 1596, Lib. perm.

## Dr. Carlos Heuser

Regresado de Europa, atiende de 2 a 4 p. m.

Tucumán 974

Radioterapia profunda en afecciones pulmonares, tumores de la piel, etc.

## ZUMBIDO DE OIDO

Cura radical sin operaciones
Dr. L. MANDARINO - Viamonte 1572

## Debilidad, Pulmones, Sangre

Dr. Vadone Director de. Dispensario Antituberculoso **Rivadavia 4851.** De 15 a 17. U. T. 6424, Mitre v17e

## SEÑORAS y NIÑAS especialmente

Secretas, Urinarias, Estomago, Vientre, Pulmón y Debilidad

Nuevo tratamiento de la esterilidad en la mujer y de las menstruaciones dolorosas

Dr. SPINEDI - Rivadavia 1359

De 9 a 12 y de 14 a 20 (Domingos de 9 a 18)

## Clínica del Dr. CHABROUX

Diplomado en París, jefe especialista del Hospital Alvear.

TRATAMIENTO DE

SIFILIS y VENEREAS

Unicamente, especial para enfermos de recursos limitados

Entre Ríos 1650. De 9 a 12 y de 17 a 21

## Dr. DEGIOVANANGELO

Especialista: GARGANTA, NARIZ, OIDOS, VIAMONTE 1848, de 14 a 17. Domingos de 9 a 10. v28dic.

## Dr. MONER Jefe en el Hosp. Español RAYOS X

Estómago Intestino, Hígado, Corazón y Pulmones - Tumores. LIBERTAD 946. - U. T. 1250, Plaza. De 15 a 18. (Plaza Libertad) v31

## HEMORROIDES

Cura garantida de las hemorroides, sin operación, sin dólor y sin desatender sus ocupaciones. No se abona hasta estar curado. Dr. CASARINO. De 14 a 20 horas. 933 - CORRIENTES - 933 v31

## ROSEDAL para teñir lutos

Unico que da un negro perfecto y resultados siempre seguros. No ensucia la ropa interior.

## A La Cruz - LUTOS

524 C. Pellegrini-U. T. 37, Rivad. 0158

SOMBREROS georgette y paja $ 13.50
TAPADOS marocain pura seda " 95.—
CAPAS de fina etamina desde " 25.—
MAROCAIN seda, a 110 cm. . " 5.75
SOLICITEN CATALOGO

## LUX JABÓN ESPECIAL

Para lavar tejidos Finos.

4176

## "LOS LUTOS"

445 - C. Pellegrini - 445
Entre Corrientes y Lavalle

CAPAS crepe romain, a. . $ 120 —
TAPADO crepe romain, a. " 170 —
TAPADO etamina c. capa, a " 165 —
CAPAS finas etamina, a " 65 —
Creditos en 10 mensualidades.

## A LAS SEÑORAS

Que deseen conservar y embellecer su cutis, se recomienda usen CUTICREM, crema no grasosa a base de emulsión de almendras y zumo de pepinos. Precio, $ 2. Unico punto de venta:

FARMACIA BRANCATO
U. T. Ret. 0914. Florida 716
Remitimos gratis



## Lysol "Lysol"

El desinfectante y antiséptico más poderoso.

UNICOS IMPORTADORES

Kulenkampff, Weygand y Cía

Bs AIRES - ALSINA 1473


## AVISOS FUNEBRES

### SEPELIOS

ALEJANDRO POSSENTINI—q. e. p. d.—Falleció en San Fernando el 19 de diciembre de 1923, confortado con los auxilios de la santa religión; su padres Duvilio Possentini y María Z. de Possentini, sus hermanos Juan y Fóscolo (ausentes), Lucía P. de Palladino, Angela P. de Schmuck, Alberto (ausente), María P. de Parada, Elena y Yolanda P. de Pascolo; sus hermanos políticos, tíos, sobrinos y demás deudos invitan a sus relaciones a acompañar los restos del extinto al cementerio de esta ciudad, hoy jueves 20 a las 17. Casa mortuoria, calle 9 de Julio 1358. El duelo se despedirá por tarjeta. Se ruega no enviar coronas. Servicio casa Lostrado.

JOSE GONZALEZ (hijo)—q. e. p. d.—Falleció el 19 de diciembre de 1923. Sus padres José González y Martina G. de González, su hermano Francisco; tíos, primos y demás deudos, invitan a sus relaciones a acompañar los restos del extinto al cementerio del Oeste, hoy jueves, a las 17. Casa mortuoria, Triunvirato 2780. Nota: Carruajes casa Sierra, Federico Lacroze 4168, Triunvirato 2301 y Rivera 1276.

ENCARNACION G. DE PORTO—q. e. p. d.—Falleció el 19 de diciembre de 1923.—Su esposo Camilo Porto (ausente); sus hijas María V., Emilia, Sara y Estela P. de Fabbio, su hijo político Carmelo Fabbio, su señora madre Ramona Rodrigues viuda de Gómez, sus nietas Alicia y Beatriz, sus hermanos Antonio y Manuel y Elisa Gómez de Simois, sus hermanos políticos Rita A. de Gómez, Margarita C. de Gómez y Marcelo Simois, tíos, sobrinos, primos y demás deudos invitan a sus relaciones a acompañar sus restos al cementerio de Flores, hoy jueves 20, a las 15.30. Casa mortuoria, Pasos 270.—Servicio de la Compañía Nacional de Carruajes y Automóviles, Callao esq. Tucumán.

NORBERTO JOSE MARIA VANOLLI—q. e. p. d.—Falleció el 12 de diciembre de 1923.—Su padre, Juan Vanolli; sus hermanitos, abuela, tíos, primos y demás deudos, invitan a sus relaciones a acompañar los restos del extinto al cementerio del Oeste, hoy 20, a las 9. El duelo se despedirá por tarjeta. Casa mortuoria, Humberto I 550.—Carruajes en fo Cochería Tucumán, Tacuarí 342.

MAXIMINO ROJO—q. e. p. d.—Falleció el 19 de diciembre de 1923.—Su abuelo Tomás Rojo; sus tías Petra R. de Rodríguez y Belarmina R. de Rodríguez; sus tíos políticos Antonio y Juan Rodríguez; sus primos y demás deudos invitan a sus relaciones a acompañar los restos del extinto al cementerio del Oeste, hoy a las 9. Unión Invitación. Casa mortuoria, Victoria 1940. El cortejo fúnebre partirá del hospital Muñiz a la hora indicada. Nota: Servicio de la casa Rey Hnos., Sarandí 929 y Entre Ríos 188.

CATALINA ORTELLI DE LONGINOTTI—q. e. p. d.—Falleció el 19 de diciembre de 1923.—Su hija María L. de Marini; su hijo político Juan A. Meinardo (ausente); sus nietos Juan A. y Félix Meinardo, Ana M. de Corrales, María B. de Meinardo, Máximo Corrales, Victorina M. de Chesio; sus bisnietos, primos y demás deudos invitan a sus relaciones a acompañar los restos de la extinta al cementerio del Oeste, hoy jueves 20, a las 18. El duelo se despedirá por tarjeta. Casa mortuoria, Cangallo 3481. Servicio casa Iribarne, Callao 416.

RAQUEL LILIA DEVINCENZI—q. e. p. d.—Falleció en Florencio Varela, F. C. S., el 19 de diciembre de 1923.—Sus padres Angel J. Devincenzi y Rosa Gaggioni de Devincenzi; sus hermanos Alfredo, Néstor Leopoldo, Osvaldo, Elba María, Alberto, Aroma Esther, Roberto, Atilio y Lumira; sus abuelos Paulina L. de Devincenzi y Catalina P. Gaggioni; sus tíos y demás deudos invitan a sus relaciones a acompañar los restos de la extinta al cementerio local, hoy 20, a las 16. Se ruega no enviar coronas. El duelo se despedirá por tarjeta. Casa mortuoria, San Martín y Juan de Dios Contreras. Servicio casa Escobar Hnos. y López Hnos., Florencio Varela.

JOSE MARIA MORALES—q. e. p. d.—Falleció en San Justo, F. C. O., el 19 de diciembre de 1923.—Su esposa Juana Gutiérrez de Morales; sus hijos María Josefa y Horacio; su ahijada Obdulia; sus hermanos Gumersinda M. de Gutiérrez, Amonina M. de Domínguez, Cándido, Luisa Morales de Pais, Florentina Ambrosia y Eduarda M. de Perazzo, sus hermanas y hermanos políticos, sus sobrinos, primos y demás deudos, invitan al sepelio de sus restos que se efectuará hoy jueves 20 a las 10.30, previa misa de cuerpo presente en la iglesia parroquial. El duelo se despedirá por tarjeta.

ROBERTO CENDON—q. e. p. d.—Falleció el 19 de diciembre de 1923—Su esposa, Leonor O. de Cendón; su hijita, Margarita; sus hermanos, Valentín, Adolfo, Eladio y Guadalupe Cendón; hermanas políticas, sobrinos y demás deudos, invitan a sus relaciones a acompañar los restos del extinto al cementerio del Oeste, hoy 20, a las 10.30. Se despedirá por tarjeta. Casa mortuoria, Arribeños 2153.—Servicio fúnebre, casa Miguel Cos, Cabildo 2850 y Congreso.

ANGELA ROCCA DE LEMME—q. e. p. d.—Falleció el 19 de diciembre de 1923, confortada con los auxilios de la santa religión. — Sus hijos Herminia L. de Brizzi, Elvira L. de Vera, Aquiles, Aníbal, Enrique, Elisa, Evelia, Amelia y Rosita Lemme; sus hijos políticos, nietos, hermanos, hermanos políticos, sobrinos, primos y demás deudos invitan a sus relaciones a acompañar los restos de la extinta al cementerio del Norte, hoy jueves 20 a las 16. El duelo se despedirá por tarjeta. Se ruega no enviar coronas. Casa mortuoria, Añoz 190. Carruajes casa Lázaro Costa, Callao y Santa Fe y Rioja 280.

FERNANDO A. SUETA—q. e. p. d.—Falleció en Mendoza el 18 de diciembre de 1923, confortado con los auxilios de la santa religión. — Su señora madre Manuela Mir de Sueta; sus hermanos José, Manuel, María, Julio, Jaime y Ernesto, su hermana política Concepción Valdivieso de Sueta; tíos, primos y demás deudos invitan a acompañar los restos al cementerio del Oeste. La comitiva fúnebre partirá de la estación Pacífico (Retiro), hoy, a las 15. El duelo se despedirá por tarjeta.—Sjc., Bertiguera 466. Carruajes casa Perissé.

JOSE ARMANDO CHIAPPE—q. e. p. d.—Falleció el 19 de septiembre de 1923.—Sus padre Juan Chiappe y Juana Archelli de Chiappe, sus hermanos Luis Enrique, Nélida Estela, Rosa Celia, Alda María y Juan José; su abuelo José Archelli; tíos, primos y demás deudos invitan a sus relaciones a acompañar los restos del extinto al cementerio del Oeste, hoy, a las 10. El duelo se despedirá por tarjeta. Casa mortuoria, Victoria 3351. Carruajes casa Salvador Marino Rivadavia 3681, Bulnes 2127 y Rivadavia 8531.

JOSEFINA VIPPO DE SECONDO—q. e. p. d.—Falleció el 19 de diciembre de 1923.—Su esposo Francisco Secondo, sus hijos José, Angélica, Amanda, Roberto, Armando, Humberto, Ana y Leopoldo; su padre Juan Vippo, sus hermanos, hermanos políticos, sobrinos y demás deudos invitan a acompañar los restos del extinto al cementerio del Oeste, hoy 20, a las 10. El duelo se despedirá por tarjeta. Casa mortuoria, Méndez de Andés 1812. Se ruega no enviar coronas. Carruajes casa Carlos Tarulla, Rivadavia 7368-62. Sucursal Juan B Alberdi y Alvarado.

MODESTA TOLEDO—q. e. p. d. Falleció el 19 de diciembre de 1923 — Sus padres Mariano Toledo y María V. de Toledo; sus hermanos Josefa, Piedad, Rafael, Mariano, José, Antonio y Juan (ausente), su hermano político Manuel Sánchez; sobrinos y demás deudos invitan a sus relaciones a acompañar los restos de la extinta al cementerio del Oeste, hoy jueves 20, a las 16. Casa mortuoria, Gral. José G. de Artigas 4088 Nota: Servicio casa Lemba

CAMILO DELLA CELLA—q. e. p. d. Falleció el 19 de diciembre de 1923 — Sus amigos invitan a sus relaciones a acompañar los restos del extinto al cementerio de Flores, hoy jueves 20, a las 16 Casa mortuoria, Avda Campana 2342. Servicio casa Miras, Balcarce 212 y Callao y Córdoba

MIGUEL ATIENZA—q. e. p. d.—Falleció el 15 de diciembre de 1923—Su esposa, Angela Renna de Atienza; sus hijos, Miguel Angel y Aracelia; sus padres, Miguel Atienza y Josefa M. de Atienza; sus hermanos, Salvadora A. de Ramond, María A. de Goyeche, Alfonso (ausente); sus padres políticos, hermanos políticos, tíos, sobrinos, primos y demás deudos, invitan a sus relaciones a acompañar los restos del extinto al cementerio del Norte, hoy jueves 20 a las 16. El duelo se despedirá por tarjeta, Se ruega no enviar coronas. Casa mortuoria, Añoz 190. Carruajes casa Lázaro Costa, Callao y Santa Fe y Rioja 280.

FERNANDO A. SUETA—q. e. p. d.—Falleció en Mendoza el 18 de diciembre de 1923, confortado con los auxilios de la santa religión. — Su señora madre Manuela Mir de Sueta; sus hermanos José, Manuel, María, Julio, Jaime y Ernesto, su hermana política Concepción Valdivieso de Sueta; tíos, primos y demás deudos invitan a acompañar los restos al cementerio del Oeste. La comitiva fúnebre partirá de la estación Pacífico (Retiro), hoy, a las 15. El duelo se despedirá por tarjeta.—Sjc., Bertiguera 466. Carruajes casa Perissé.

JOSE ARMANDO CHIAPPE—q. e. p. d.—Falleció el 19 de septiembre de 1923.—Sus padre Juan Chiappe y Juana Archelli de Chiappe, sus hermanos Luis Enrique, Nélida Estela, Rosa Celia, Alda María y Juan José; su abuelo José Archelli; tíos, primos y demás deudos invitan a sus relaciones a acompañar los restos del extinto al cementerio del Oeste, hoy, a las 10. El duelo se despedirá por tarjeta. Casa mortuoria, Victoria 3351. Carruajes casa Salvador Marino Rivadavia 3681, Bulnes 2127 y Rivadavia 8531.

JOSEFINA VIPPO DE SECONDO—q. e. p. d.—Falleció el 19 de diciembre de 1923.—Su esposo Francisco Secondo, sus hijos José, Angélica, Amanda, Roberto, Armando, Humberto, Ana y Leopoldo; su padre Juan Vippo, sus hermanos, hermanos políticos, sobrinos y demás deudos invitan a acompañar los restos del extinto al cementerio del Oeste, hoy 20, a las 10. El duelo se despedirá por tarjeta. Casa mortuoria, Méndez de Andés 1812. Se ruega no enviar coronas. Carruajes casa Carlos Tarulla, Rivadavia 7368-62. Sucursal Juan B Alberdi y Alvarado.

MODESTA TOLEDO—q. e. p. d. Falleció el 19 de diciembre de 1923 — Sus padres Mariano Toledo y María V. de Toledo; sus hermanos Josefa, Piedad, Rafael, Mariano, José, Antonio y Juan (ausente), su hermano político Manuel Sánchez; sobrinos y demás deudos invitan a sus relaciones a acompañar los restos de la extinta al cementerio del Oeste, hoy jueves 20, a las 16. Casa mortuoria, Gral. José G. de Artigas 4088 Nota: Servicio casa Lemba

CAMILO DELLA CELLA—q. e. p. d. Falleció el 19 de diciembre de 1923 — Sus amigos invitan a sus relaciones a acompañar los restos del extinto al cementerio de Flores, hoy jueves 20, a las 16 Casa mortuoria, Avda Campana 2342. Servicio casa Miras, Balcarce 212 y Callao y Córdoba

MIGUEL ATIENZA—q. e. p. d.—Falleció el 15 de diciembre de 1923—Su esposa, Angela Renna de Atienza; sus hijos, Miguel Angel y Aracelia; sus padres, Miguel Atienza y Josefa M. de Atienza; sus hermanos, Salvadora A. de Ramond, María A. de Goyeche, Alfonso (ausente); sus padres políticos, hermanos políticos, tíos, sobrinos, primos y demás deudos, invitan a sus relaciones a acompañar los restos del extinto al cementerio del Norte, hoy jueves 20 a las 16. El duelo se despedirá por tarjeta, Se ruega no enviar coronas. Casa mortuoria, Añoz 190. Carruajes casa Lázaro Costa, Callao y Santa Fe y Rioja 280.

JOSEFINA C. DE FEROLA—q. e. p. d. Falleció el 19 de diciembre de 1923 — Su esposo, Fernando Ferola; su señora madre, María D. de Carlucci; su hermano, Fernando Carlucci, sus hermanos políticos, tíos, sobrinos, primos y demás deudos invitan a sus relaciones a acompañar los restos de la extinta al cementerio del Oeste, hoy jueves, a las 9. El duelo se despedirá por tarjeta. Casa mortuoria, Bolívar 941. Servicio casa Castro, Brasil 437.

MARIA FORJA—q. e. p. d.—Falleció el 19 de diciembre de 1923.—Su padre Francisco Forja; su señora madre María J. de Forja, su hermana J. F. de Rossa y su prometido Francisco Dubrio invitan a sus relaciones a acompañar los restos de la extinta al cementerio del Oeste, hoy 20, a las 16.30. Casa mortuoria, Chorroarín 1416 Servicio casa Rossi, Camino 963 Alvarez Thomas 1661 y sucursales

FIDELA AGUILERA DE LEANZO—q. e. p. d.—Falleció el 19 de diciembre de 1923. — Su esposo Dionisio Leanzo (ausente); sus hijos Leopoldo, Alberto, Elvira e Inés; sus hermanos, hermanos políticos y demás deudos invitan a sus relaciones a acompañar los restos de la extinta al cementerio de Flores, hoy 20, a las 16. Casa mortuoria, Larrazábal 701. Servicio casa Vivado, Donato Alvarez 631 y Rivadavia 8402

FRANCISCA LUCCHINO Vda. de CAMPANA—q. e. p. d.—Falleció en Quilmes el 19 de diciembre de 1923.—Sus hijos Santiago, Bartolomé, Francisco y Adela; sus hijos políticos Ernestina Fosatti, María Elena Barton, Patricio Mac Cormac, Constancio Carbonetto y Pedro Laperne; sus nietos y demás deudos invitan a sus relaciones a acompañar los restos de la extinta al cementerio local, hoy 20, a las 10, punto reparo en la iglesia Casa mortuoria, Brown 1142. Servicio cochería Rovegano (Quilmes).

JOSE GONZALEZ (hijo)—q. e. p. d.—Falleció el 19 de diciembre de 1923.—Sus padres José González y Martina G. de González, su hermano Francisco; tíos, primos y demás deudos, invitan a sus relaciones a acompañar los restos del extinto al cementerio del Oeste, hoy jueves, a las 17. Casa mortuoria, Triunvirato 2780. Nota: Carruajes casa Sierra, Federico Lacroze 4168, Triunvirato 2301 y Rivera 1276.

ENCARNACION G. DE PORTO—q. e. p. d.—Falleció el 19 de diciembre de 1923.—Su esposo Camilo Porto (ausente); sus hijas María V., Emilia, Sara y Estela P. de Fabbio, su hijo político Carmelo Fabbio, su señora madre Ramona Rodrigues viuda de Gómez, sus nietas Alicia y Beatriz, sus hermanos Antonio y Manuel y Elisa Gómez de Simois, sus hermanos políticos Rita A. de Gómez, Margarita C. de Gómez y Marcelo Simois, tíos, sobrinos, primos y demás deudos invitan a sus relaciones a acompañar sus restos al cementerio de Flores, hoy jueves 20, a las 15.30. Casa mortuoria, Pasos 270.—Servicio de la Compañía Nacional de Carruajes y Automóviles, Callao esq. Tucumán.

NORBERTO JOSE MARIA VANOLLI—q. e. p. d.—Falleció el 12 de diciembre de 1923.—Su padre, Juan Vanolli; sus hermanitos, abuela, tíos, primos y demás deudos, invitan a sus relaciones a acompañar los restos del extinto al cementerio del Oeste, hoy 20, a las 9. El duelo se despedirá por tarjeta. Casa mortuoria, Humberto I 550.—Carruajes en fo Cochería Tucumán, Tacuarí 342.

MAXIMINO ROJO—q. e. p. d.—Falleció el 19 de diciembre de 1923.—Su abuelo Tomás Rojo; sus tías Petra R. de Rodríguez y Belarmina R. de Rodríguez; sus tíos políticos Antonio y Juan Rodríguez; sus primos y demás deudos invitan a sus relaciones a acompañar los restos del extinto al cementerio del Oeste, hoy 20, a las 9. Unión Invitación. Casa mortuoria, Victoria 1940. El cortejo fúnebre partirá del hospital Muñiz a la hora indicada. Nota: Servicio de la casa Rey Hnos., Sarandí 929 y Entre Ríos 188.

CATALINA ORTELLI DE LONGINOTTI—q. e. p. d.—Falleció el 19 de diciembre de 1923.—Su hija María L. de Marini; su hijo político Juan A. Meinardo (ausente); sus nietos Juan A. y Félix Meinardo, Ana M. de Corrales, María B. de Meinardo, Máximo Corrales, Victorina M. de Chesio; sus bisnietos, primos y demás deudos invitan a sus relaciones a acompañar los restos de la extinta al cementerio del Oeste, hoy jueves 20, a las 18. El duelo se despedirá por tarjeta. Casa mortuoria, Cangallo 3481. Servicio casa Iribarne, Callao 416.

RAQUEL LILIA DEVINCENZI—q. e. p. d.—Falleció en Florencio Varela, F. C. S., el 19 de diciembre de 1923.—Sus padres Angel J. Devincenzi y Rosa Gaggioni de Devincenzi; sus hermanos Alfredo, Néstor Leopoldo, Osvaldo, Elba María, Alberto, Aroma Esther, Roberto, Atilio y Lumira; sus abuelos Paulina L. de Devincenzi y Catalina P. Gaggioni; sus tíos y demás deudos invitan a sus relaciones a acompañar los restos de la extinta al cementerio local, hoy 20, a las 16. Se ruega no enviar coronas. El duelo se despedirá por tarjeta. Casa mortuoria, San Martín y Juan de Dios Contreras. Servicio casa Escobar Hnos. y López Hnos., Florencio Varela.

### PARTICIPACION DE SEPELIOS

IRENEO ARMAS—q. e. p. d.—Falleció en San Rafael (Mendoza) el 11 del corriente, lo que su familia participa a sus relaciones. General Paz 2531.

GRACIANA ETCHEBEST—q. e. p. d.—Falleció el 18 de diciembre de 1923.—Sus padres y hermanos y demás deudos participan a sus relaciones su fallecimiento, y que sus restos fueron inhumados ayer en el cementerio de Flores.—Sjc.: Simbrón 3639. Servicio empresa Moreira y Sala, Av. San Martín 1311-15 y Nogoyá 3186.

ELENA TIRSEN—q. e. p. d.—Falleció el 18 de diciembre de 1923.—Su señora madre Elena R. de Tirsen; su prometido Urbano Carbone; sus tíos, primos y demás deudos participan a sus relaciones su fallecimiento y que sus restos fueron inhumados en el cementerio del Oeste, ayer miércoles 19 de diciembre, a las 15. Servicio empresa La Sud Americana, Garay 3500-68, Av. La Plata 1930 y suc. V. Alsina.

PEPA LIA STEINMAN DE LUMERMAN—q. e. p. d.—Falleció el 18 de diciembre de 1923.—Su esposo Carlos Lumerman; sus hijos Debora Rebeca, Sara Amalia, Juana, Moisés, Silvio Antonio, Celia y Miguel Lumerman; sus sobrinos, primos y demás deudos participan a sus relaciones que sus restos fueron inhumados anteayer en el cementerio de Liniers. Sjc. Pavón 3000.

### MISAS Y FUNERALES

ARNALDO AYCAGUER.—q. e. p. d.—Falleció el 21 de diciembre de 1921.—Por el eterno descanso de su alma se rezarán misas en la Iglesia del Carmelo mañana 21, a las 10.

ISABELINO DE LEON—q. e. p. d.—Falleció el 25 de diciembre de 1921, confortado con los auxilios de la santa religión.—Su familia invita a sus relaciones al funeral que se oficiará en la iglesia de La Guarda, en Bernal, el sábado 22 del corriente, a las 9. Favor que agradecerán.

ROSA R. DE BACIGALUPO—q. e. p. d.—Falleció el 20 de diciembre de 1921, confortada con los auxilios de la santa religión y la bendición papal.—Sus hijos e hijos políticos, nietos, sobrinos y demás deudos invitan a las relaciones a las misas que en sufragio de su alma se celebrarán hoy jueves 20, en la iglesia de San Nicolás, a las 11. Favor que agradecerán. v20

FRANCISCA R. BONINO DE MAGNASCO.—q. e. p. d.—Falleció el 18 de diciembre de 1921. — FORTUNATO G. MAGNASCO.—q. e. p. d.—Falleció el 31 de marzo de 1902.—La familia invita a sus relaciones al funeral que por el sterno descanso de sus almas se oficiará en la iglesia de Nuestra Señora de la Piedad, hoy jueves 20, a las 10. Favor que se agradecerá. v20

FRANCISCA LLOBET DE FUSTARET.—q. e. p. d.—Falleció el 16 de diciembre de 1922, confortada con los auxilios de la santa religión.—Su esposo Pedro Fustaret; sus hijos María F. de Cabo y Pedro; su hijo político Ricardo Cabo; su nietita María Cabo Fustaret, su sobrino Juan Llobet, sus tíos y demás deudos invitan a sus relaciones al funeral que por el eterno descanso de su alma se celebrará en la iglesia de Santa Lucía, hoy jueves 20, a las 10. Favor que agradecerán. El duelo se despedirá por tarjeta. v30

JUDITH CHINETTI DE MACCHI—q. e. p. d.—Falleció el 19 de septiembre de 1923.—Su esposo, Pablo José Macchi; sus hijos Miguel Angel, Carlos Cayetano, Natalio José, Rosa M. de Scarpa, Luis y Mauricio; sus hijos políticos, Pía M. Longhi, Colomba M. Aguglia, Carlos Scarpa, Amelia J. Merli y Carolina Grimoldi; sus nietos y demás deudos invitan al funeral que por el eterno descanso de su alma se oficiará hoy jueves 20 a las 9.30, en la iglesia parroquial de San Cristóbal (San Juan y Jujuy). Favor que agradecerán. El duelo se despedirá por tarjeta. v20

EDUARDO G. ALLEN—q. e. p. d.—Falleció el 23 de diciembre de 1922, confortado con los auxilios de la santa religión.—Su señora madre, Brígida G. de Duffy; sus hermanas, Lola A. de Shumahan, Rita A. de Allen y Baby A. de Rosalbert; sus hermanos políticos, sobrinos y demás deudos invitan al funeral que, por el eterno descanso de su alma, se celebrará el sábado 22 del corriente, a las 10, en la iglesia del Monasterio, Retiro San Pablo, Cap. Sarmiento, F. C. C. A. Favor que agradecerán. El duelo se despedirá por tarjeta. v21

VICENTE INTRIERI—q. e. p. d.—Falleció el 20 de diciembre de 1922, confortado con los auxilios de la santa religión.—Sus padres Domingo y Vicenta Deluca de Intrieri, sus hermanos Catalina I. de Puntieri, Pascual, Miguel, Antonia, Domingo y Rosario; sus hermanos políticos Pascual Puntieri y Emilia I. de Intrieri; sus tíos, primos y sobrinos invitan a sus relaciones al funeral que por el eterno descanso de su alma se celebrará en la iglesia de San José de Calasanz (Av. La Plata 754), el sábado 22 de diciembre, a las 9.30. El duelo se despedirá por tarjeta. Favor que se agradecerá. v21

BENEDICTA FRUMENTO DE BORDIGONI—q. e. p. d.—Falleció el 20 de diciembre de 1922.—Sus hijos Florinda D. de Andreoni, Arturo, Anabio B. de Bertoldi, Alfilda B. de Grondona, Emilia B. de Liparini, María Elisa B. de Verdi, Amelia B. de Sierra, Herminia B. de Iiarri, Fernando y Ricardo; sus hijos políticos Daniel Andreoni, Elena Castro, Cleto Bertoldi, Juan Grondona, Carmelo Liparini, Mario Verdi, Melchor Serra, Francisco Iiarri; sus nietos, hermana, sobrinos y demás familia invitan a sus relaciones al funeral que por el eterno descanso de su alma se celebrará en la cripta de San Carlos, hoy jueves 20, a las 10. El duelo se despedirá por tarjeta. Favor que agradecerán. v20

JUAN ROSAS.—q. e. p. d.—Falleció en Quilmes el 23 de diciembre de 1922, confortado con los auxilios de la santa religión y la bendición papal.—Su esposa Corina Davior de Rosas; sus hijos Rita Luisa R. de Tito, Gilberto, María Julia R. de Tito, Raúl Alberto, Juan Carlos, Roberto Esteban y Oscar Armando; su señora madre política Dolores S. de Soria; sus hijos políticos Vicente Tito, Angela Romero de Rosas y Francisco Tito; sus hermanos Rita R. de Demaría, Fermina R. de Avalos, Silvio y Lucio J., sus hermanos políticos, nietos y demás deudos invitan a sus relaciones al funeral que por el eterno descanso de su alma se celebrará en la iglesia de Avellaneda, el sábado 22, a las 10. El duelo se despedirá por tarjeta. Favor que agradecerán. v22


# BRAVO BARROS & Cía.

## AVISOS NUEVOS

### Gran casa-habitación en Palermo: Oro 2258 a 2264, entre Güemes y Charcas, a una cuadra de Santa Fe, a 4 de plaza Italia, rodeada de lindas residencias. Moderna, amplísima, a todo costo, detalles de lujo y de confort, garage, jardines y 1.080 varas de terreno, llave en mano. Base, $ 85.000. Tiene acordada una hipoteca de 62.500 cédulas.

EL VIERNES 28 de diciembre, a las 15 (3 p. m.), en nuestro hall. 23 varas por 49x19. Gran hall, sala, escritorio, comedor, cinco dormitorios y dos cuartos de baño en la planta baja, tres dormitorios más y cuarto de baño en altos, antecomedor, otro hall, vestíbulo y patio cubiertos, amplia cocina completa, departamento para sirvientes con tres habitaciones y baño, carbonera; además, en cuerpo separado al frente, garage de 5 metros por 6, pieza para chauffeur y dependencias. Frente imitación piedra, cielorrasos de yeso decorados, papeles Teckla, carpintería seleccionada, herrería artística, herrajes finos, instalación completa de agua fría y caliente, obras sanitarias, instalación embutida para luz eléctrica y teléfono. Jardines muy bien cuidados. Puede visitarse, de 15 a 17.—BRAVO BARROS y Cía. d20

### Salta 456 a 462. — Dos casas de altos. Entre Belgrano y Venezuela, en el sitio de mayor significación del centro Sur de la ciudad. Dos propiedades con una casa baja y otra alta, cada una. Para habitarlas, para renta. Pueden producir por lo menos, $ 11.000 al año, cada una. Base pesos 80.000 cada casa. Una tiene 20.000 cédulas.

EL JUEVES 3 de enero, a las 15 (3 p. m.) en nuestro hall. Después detalles. — BRAVO BARROS y Cía. d22

### Casa-quinta y terrenos en Temperley (Judicial). Alrededores Brown 561 entre Gral. Espejo y Juncal. A una cuadra y media — la Avenida Mosconi y del tranvía a pisos de Mayo, a 4 y 5 al Este de las estaciones Temperley y Lomas. Buena casa habitación, con mucho terreno y jardines y 2 lotes amplios. Juez doctor Aramburu, secretario doctor García. Testamentaría de doña Graciana Rezza de Capital.

EL DOMINGO 23 de diciembre, a las 17, en la misma.

CASA. Mide 25m98 por 51m023 en el Sur, 52m56 en el Norte, lindando en el fondo un sobrante de 31m. c/s. Sala, comedor, 3 habitaciones, baño, pieza sirviente, cocina, galpón, sótano. Base $ 20.000.

TERRENO, lote No 1. Lindando con la casa, 12m99 por 52m56 en el Sur, 53m32 en el Norte y 13 mts. en el contrafrente. Mide, tiendo tiene un sobrante de 85m c/7. Base $ 5.000.

Lote No. 2, 16m51 por 53m32 en el Sur, 5 mts. en el Norte, donde comienza un repetido en contra de 7m79 por 3m80, contrafrente 1m68. Base $ 5.500. Escribano señor Dante A. Scotti. 10 o|o de seña y a cuenta de precio Comisión 2 o|o. Informes, 

# BRAVO BARROS & Cía

**"Villa Leonie". En Lomas, Judicial.** Gran casa, quinta. Calles Molins Arroteo, General Frías, Ramón Falcón y General Sucre. Cómoda y amplia casa con muchas dependencias en 17.000 varas de terreno. Fácilmente puede dividirse en varias fracciones y obtener mucho beneficio. Juez doctor Roberto Bunge, secretario doctor Francisco D. Quesada. Testamentaría de don Alfredo Green, Base, $ 46.852,56.

EL JUEVES 20 de diciembre, a las 15 (3 p. m.), en nuestro hall, 351 San Martín 361. Superficie total 18.193,71 m. c. (17.600 varas). Casa principal: Vestíbulo, sala, comedor con estufa, dos dormitorios, baño instalado, cocina completa, corredor y patio. Otra casa independiente con comedor, dos habitaciones, baño, cocina con alitillo, pieza, quincho, invernáculo y galpón. Un cuarto separado: Cochera, caballerizas, dos piezas, galpón de cinc, dos piezas chicas, lavadero cubierto, motor a nafta para gas acetileno, glorieta y gruta. Dos molinos, tanque para 15.000 litros, jardines, árboles frutales y forestales. Escrituras por la oficina de Guillermo Martínez Rosa, 5 o|o a cuenta de precio. Comisión 3 o|o. Informes, 351 San Martín 361.—BRAVO BARROS y Cía. d11

## Salguero 1818 a 1820. De altos.

Judicial. Entre Charcas y Gilemes. Al lado de la plaza Gilemes, a cuadra y media de Santa Fe, 4 cuatro de Coronel Díaz, rodeada de construcciones modernas. Dos casas para familia, independientes, una alta y otra baja. Pueden dar actualmente $ 5.640 al año. Juez Dr. J. Isaac Arrieta, secretario Dr. E. del Castillo Quesada. Juicio sucesorio de Honoria López de Iturraldegui. Base, $ 46.000.

EL DOMINGO 23 de diciembre, a las 17 (5 p. m.), en la misma propiedad. Mide 21m16 (40v74) por 23m16 (24v74) en el N. E. 28m14 (24v72) en el S. O. y 21m17 (40v74) en el contrafrente. Planta baja: Vestíbulo, sala, comedor, tres habitaciones, cuarto de baño, pieza de madera para servicio, cocina y patio. Desocupada. Piso alto: Igual a la anterior más escritorio y pieza alta para servicio. Alquilada en $ 230. Frente imitación piedra, escaleras de mármol, cielorrasos de yeso, pisos pino tea, y mosaico, carpintería y cerrajas de cedro, instalación de luz eléctrica y cloacas. 3 o|o a cuenta de precio. Comisión 2 o|o. Informes, 351 San Martín 361.—BRAVO BARROS y Cía. d16

## Vicente López 1825. Suntuoso

petit hotel nuevo. Al lado de Callao. Recién terminado. Lujoso, espléndido, a todo costo, inteligentemente distribuido, artísticamente decorado. Rez de chaussee con garage, planta de recepción, piso alto y mansard. Base, $ 150.000. Mitad al contado y mitad a un año, 5 o|o de interés. Llave en mano.

EL JUEVES 20 de diciembre, a las 15 ($ p. m.), en nuestro hall. Terreno: 11.55 varas por 19v80 en el NO. y 19v77 en el SE. Rez de chaussee: Gran entrada para automóviles, hall de acceso, sala de billar o escritorio, ascensor, entrada independiente para servicio, garage para dos coches, pieza chauffeur, patio con jardineras, gran cocina totalmente provista de azulejos y con alacenas embutidas, una habitación. Planta de recepción: Hall con estufa, salón con estufa, antesala, espacioso comedor con estufa, fumoir, antecomedor y office con heladera y alacenas embutidas, toilette. Primer piso alto: Hall, cinco dormitorios, dos cuartos de baño instalados, cuarto de roperos y dependencias. Mansard. Departamento para servicio, cuatro habitaciones, baño instalado, lavadero y terraza. Construcción: Frente imitación piedra con zócalo de granito y pizarra, artísticas decoraciones en oro, empapelados finísimos, ricos revestimientos de madera tallada, pinturas inmejorables, parquets, herrajes de estilo, vitraux d'art, carpintería lustrada, ascensor con cabina de roble, calefacción central a vapor con radiadores invisibles en toda la casa. Puede visitarse de 14 a 17. — BRAVO BARROS y Cía. d11

## Avenida Díaz Vélez 3523. Ju-

dicial. Entre Billinghurst y Sadi Carnot. A dos cuadras de Rivadavia, a tres de la estación Loria del subterráneo, adoquinado y doble vía de tranvías al frente. Casa al frente y espacioso galpón para depósito o industrias. Puede producir por lo menos $ 230 mensuales. Juez doctor M. Abelenda, a cargo del despacho del juez doctor Colombres, secretario doctor Agustín Basualdo. Testamentaría de Carlos Antonio Corbella. Base, la valuación de la contribución directa, $ 11.000.

EL DOMINGO 23 de diciembre, a las 14 en la misma propiedad. 8m66 (10v) por 8m04 (37v) en el Este, 21m17 (46v) en el Oeste, o lo poco más o menos que resulte. Sala, dos habitaciones grandes, dos más chicas, cocina, cuarto de baño y dependencias. Además, gran galpón de madera y cinc con altillo y piso de madera. Cloacas y luz eléctrica. Escrituras por la oficina de Ignacio F. Coronado. 3 o|o a cuenta de precio. Comisión, 2 o|o. Informes, 351 San Martín 361. — BRAVO BARROS y Cía. d16

## En el centro de Vélez Sárs-

field: Pergamino 45 y 46. Judicial. Al lado de la avenida Rivadavia, a cuatro cuadras de Nazca y San Pedrito y a cinco de la estación del F. C. O. Adoquinado al frente. Casa para familia, galpón y mucho terreno disponible para continuar la edificación. Juez doctor M. Abelenda, a cargo del despacho del juez doctor Colombres, secretario doctor Agustín Basualdo. Testamentaría de don Carlos Antonio Corbella. Base, la valuación de la contribución directa, $ 10.000. ¡Muy barata!

EL DOMINGO 23, a las 17, en la misma propiedad. Mide 14m65 (18v89) por 46m78 (56 varas) y 18m21 (18v72) en el contrafrente. Casa con jardín al frente, sala, escritorio, comedor, cuatro habitaciones, cocina, baño, patio, 2 piezas altas, galería. Con entrada independiente, galpón de madera y cinc y dependencias. Cloacas y luz eléctrica. Puede visitarse de 15 a 17. 3 o|o a cuenta de precio. Comisión, 2 o|o. Escrituras por la oficina del señor Ignacio F. Coronado. Informes, 351 San Martín 361. — BRAVO BARROS y Cía. d16

## Para habitar — Junín 1238 —

A 5 años de plazo. Entre Arenales y Juncal, a cuadra y media de Santa Fe, a tres de Callao, en medio de construcciones modernas. Amplia casa baja, estilo colonial, en condiciones inmejorables. Base pesos 45.000. Hipoteca de $ 30.000 a favor del Banco Hipotecario Nacional, a cinco años de plazo, al 6 o|o de interés y 5 o|o de amortización anual. Llave en mano.

EL VIERNES 21 de diciembre, a las 16 (3 p. m.), en nuestro hall. 10 varas por $5. Vestíbulo, sala y antesala con mampara de cristales, comedor, tres habitaciones, cuarto de baño con calefón, cocina con recomódicos y cocina a gas, fogón, 2 piezas altas para sirvientes, lavadero, patio andaluz con galerías con techo de teja, y fuente, patio cubierto y dependencias. Frente artístico, techos de azotea. Desocupada. Puede visitarse de 14 a 17. — BRAVO BARROS y Cía. d13

## Avenida Rivadavia 5161 a 5171

—Gran casa. A la entrada de Caballito. Entre Hidalgo y Parral, a cuadra y media de la estación José M. Moreno del subterráneo. Amplísima, de altos, muy cómoda, mucho terreno. Para familia numerosa, colegio, club o sanatorio. Venta resuelta. Base, $ 150.000. 20 o|o al contado y el resto en tres cuotas iguales a uno, dos y tres años, 8 o|o de interés.

EL VIERNES 21 de diciembre, a las 15, en nuestro hall. Terreno: 26.40 varas de frente, por 24v43 en el Oeste, teniendo en el Este a las 46v95 un martillo a favor de 27 varas por 47v43; contrafrente 44v90. Terreno de sucesión, vestíbulo, gran hall, seis salones en la planta baja, dos habitaciones y cinco salones en altos, cuarto de baño, cocina, una pieza de hierro y cristales, dos piezas de madera, gran patio de mosaico y galerías, jardines al frente y al costado. Construcción sólida, muy cuidada. Puede visitarse de 14 a 16.—BRAVO BARROS y Cía. d13

## Larrea 420, casa habitación—

Al lado de la avenida Corrientes, donde se obtienen los alquileres más elevados. Amplia casa, una planta, perfectamente construída, en inmejorables condiciones. Terreno excepcional. Llave en mano. Base, $ 55.000. Mitad al contado y mitad a dos o tres años, 8 o|o de interés.

EL JUEVES 20 de diciembre, a las 18 (3 p. m.), en nuestro hall. 15.70 varas por 39v80 y 15 varas en el contrafrente. Sala, antesala, comedor, tres habitaciones, baño instalado, sótano, cocina completa, 2 piezas altas, lavadero, gallinero, espaciosas galerías con columnas de hierro, dos patios y jardín. Techos de azotea, cielorrasos de yeso, muros empapelados, carpintería y cerrajas de cedro, instalación de luz eléctrica y cloacas. 3 o|o a cuenta de precio. Comisión 2 o|o. Informes, 351 San Martín 361.—BRAVO BARROS y Cía. d16

## Para habitar, Cangallo 2489.—

Al lado de la esquina de Larrea, a dos cuadras de Rivadavia y de Corrientes. Casa moderna para familia, perfectamente construída, con detalles de confort. Lista para ocupación. Base, $ 44.000. Llave en mano.

EL JUEVES 27 de diciembre, a las 15, en nuestro hall. 9 varas por 34v45. Preciosa entrada. Vestíbulo con vitraux, sala y comedor con parquets, tres dormitorios, gran cuarto de baño lujosamente instalado, sótano con bodega, cocina completa totalmente revestida de azulejos, lavadero, pieza sirviente y en altos 2 terrazas. Visitas de 14 a 16. Adrmado pago.—BRAVO BARROS y Cía. d16

## En el Caballito, más del 17 o|o

de renta.—Coipayo 638 al 636, entre Méndez de Andes y Canalejas, próxima a las avenidas Gaona y Neuquén, con tranvías a todas partes. Moderna. Casa al frente y cuatro departamentos interiores. Renta muy fácil y segura, $ 530 mensuales, o sean $ 6.360 al año. Base, $ 36.000. Podrán pagarse 20.000 $ en 10 cuotas semestrales de $ 2.000 cada una, por amortización e intereses.

EL JUEVES 27 de diciembre, a las 15, en nuestro hall. 10 varas por 34v45 en el Sur, 35v55 en el Norte, 19v45 en el contrafrente. Casa al frente: Vestíbulo, sala, comedor, 3 habitaciones, cuarto de baño, cocina completa, despensa, pieza sirviente y galería. Desocupada. Puede dar $ 250. Departamentos: Son cuatro, dos bajos y dos altos, cada uno con dos habitaciones, cocina, patio y galería y una pieza en altos. Producción $ 60 y $ 60 mensuales.—BRAVO BARROS y Cía. d16

## Casa quinta en Monte Grande.

Judicial.—Con cédulas. Concedida por de Gandolfi. Calle General Rodríguez, esquina Lomas. A cuatro cuadras y media al N. E. de la estación del F. C. C. Instituto de Constitución y rodeada de importantes residencias. Muy Buen edificio y 4.366 varas de terreno. Juez Dr. Abelenda, secretario Dr. Miguens, testamentaría de don Juan José María Ferrari. Base 14.666,67 $, de cuya suma se dedujirá una hipoteca de 11.666 cédulas argentinas (serie 3a.), con la que deberá continuar el comprador a cuyo de plazo, devolviendo la suma que le préstamo tenga amortizado. ¡Llave en mano!

EL MIERCOLES 26 de diciembre, a las 15, en nuestro hall. Mide 40 mts. (46v19) el S. O., sobre Gral. Rodríguez, por 80 mts. (93v13) el N. O. y Lomas. Vestíbulo, hall, sala, comedor, una habitación, baño instalado, pieza y baño sirviente, cocina completa, despensa, sótano, pileta para lavar. En cuerpo aparte: Cochera, caballeriza con establo, pieza en altos, cuarto para herramientas, pileta y molino. Cielorrasos de yeso, pisos pino tea y mosaicos, muros empapelados, jardín, árboles frutales y forestales. 3 o|o a cuenta de precio. Comisión 1 o|o. Informes, 351 San Martín 361. —BRAVO BARROS y Cía. d13

## Casa en Floresta. Con $ 4.000.

Rafaela 4858, entre Avenida Medina y Mozart. A dos cuadras de Rivadavia y del tranvía en construcción todo al subterráneo, a tres de Juan B. Alberdi. Moderna, bien construída. Renta $ 50 mensuales. Base, $ 5.000, 1|3 al contado y 1|3 a un año 3 o|o.

EL DOMINGO 23 de diciembre, a las 15, en la misma. 8v07 por 31v50. Tres habitaciones, cocina, pileta. Puede visitarse de 14 a 17. — BRAVO BARROS y Cía. d16

## Gran casa-quinta y terrenos

en Temperley Judicial. Avenida Meeks 180 entre Lavalle y General Paz. La mejor ubicación. Rodeada por las más lindas residencias. Adoquinado, tranvías eléctricos a plaza Mayo y ómnibus al frente y a dos cuadras y media al SO. de la estación. Casa-habitación de altos, a todo costo, garage, jardines y 2045 varas y dos lotes linderos amplios para cualquier construcción. Juez Dr. César A. Campos, a cargo del despacho del juez doctor Juan Luis Ferrarotti, secretario doctor Armando Lasplur. Testamentaría de don Walter Schorr. Base, $ 48.758,40 la casa-quinta a $ 10 por cada 75 decímetros cuadrados o sea la vara, los terrenos. Llave en mano.

EL DOMINGO 23 de diciembre, a las 15 ($ p. m.), en la misma propiedad.

CASA-QUINTA: Mide 28m20 (32v81) por 60m62 (70v.). PLANTA BAJA: Vestíbulo, hall, sala, escritorio, comedor, antecomedor, una habitación, despensa, cocina completa, antecocina, toilette, sótano, dos piezas y baño sirvientes, pieza, madera, lavadero y carbonera. ALTOS: Vestíbulo, cinco dormitorios, dos cuartos de baño, cuarto costura y terraza. EN CUERPO APARTE: Garage, dos piezas. Veria de material y hierro, cielorrasos de yeso, muros empapelados, pisos pino tea y mosaico, instalación de luz eléctrica, agua caliente y cloacas internas, jardines muy bien cuidados.

TERRENOS: Dos lotes lindando con la casa. Miden cada uno 9 m (10v28) por 40m62 (70v.); superficie, 365m.c.58 (421v c 44). Verja de material y hierro, jardines y árboles frutales. En el lote 8 hay molino. 8 o|o a cuenta de precio. Comisión 3 o|o. Escrituras por la oficina de Carlos Torcia. Informes, 351 San Martín 361.—BRAVO BARROS y Cía. d11

## Lo mejor de Palermo — Alta

renta. Thames 2447 a 2449, al lado de Santa Fe y de la plaza Italia, donde se concentra todo el movimiento comercial. Dos pisos: amplia sala de espectáculos en la planta baja y casa habitación en altos. Alquileres muy reducidos $ 4.200 al año, pero podría obtenerse, por lo menos, pesos 6.000. Base $ 55.000, tiene 24.000 cédulas argentinas.

EL JUEVES 20 de diciembre, a las 16, en nuestro hall. 10 varas por 35v76 y 35v31. Bajos: Local para cinematógrafo, depósito o comercio, vestíbulo, galería para tortillas y dependencias. Altos: Vestíbulo, sala, antesala, escritorio, comedor, 6 habitaciones, despensa, baño, pieza alta para sirvientes, cocina, otro vestíbulo, dependencias y patio. Puede visitarse de 14 a 16.—BRAVO BARROS y Cía. d18

## Casa en Mar del Plata. A pla-

zos. Llave en mano. 20 de Septiembre esquina Nécochea. Adoquinado pago a una cuadra del tranvía, a tres y media del balneario Independencia y de la playa. Buena construcción. Cuatro habitaciones, baño, cocina, garage y otras dependencias. 14 varas por 38. Base, $ 7.000, mitad al contado y mitad a uno o dos años interés 7 o|o.

EL JUEVES 27 de diciembre, a las 15, en nuestro hall. Después detalles.—BRAVO BARROS y Cía. d17

## Casa Salguero 2228. Con cédu-

las. Entre Juncal y Beruti. A dos cuadras de las avenidas Santa Fe y Coronel Díaz, barrio de familias. Adoquinado pago y tranvías. Edificios que dan renta en terreno excepcional. Base, $ 18.000. Tiene 4.500 cédulas argentinas.

EL DOMINGO 23 de diciembre, a las 17.30, en la misma propiedad, 13.28 varas por 29v18 en el S. O. y 29v04 en el N. E. Sala y una habitación, galpón de madera y cinc con altillo, otro galpón, patio adoquinado, cloacas.—BRAVO BARROS y Cía. d16

## Dos propiedades para renta —

En Belgrano. Con cédulas. General Paz 2130 a 22 y 2136, entre Ibera y Guayra. A una cuadra de Cabildo, a dos de Congreso, a cinco de la estación Núñez (eléctrico), y en barrio de edificación moderna. Bases, $ 12.000 y $ 16.000 cada casa. Producen más del 10 o|o al año.

EL DOMINGO 23 de diciembre, a las 15 (4 p. m.), en las mismas propiedades.

CASA GENERAL PAZ 2136 a 32. Mide 10 varas por 42v32 en el SE., 32v05 en el NO., contrafrente 16v02. Casa, dos departamentos. Casa con vestíbulo, sala, tres habitaciones bajas, dos en altos, cocina, despensa, baño y patio. Dos departamentos con tres piezas (altas y bajas), baño y 10v02 en el contrafrente. Vestíbulo, sala y suales. Base, $ 16.000. Tiene 11.500 cédulas.

CASA GENERAL PAZ 2130. Mide 10 varas por 42v31 en el NO., 43v07 en el SE., y 10v02 en el contrafrente. Vestíbulo, sala y escritorio al frente, comedor, tres habitaciones, cuarto de baño instalado, cocina con económica, dos piezas altas, despensa y galería. Da $ 150 mensuales. Base, $ 12.000. Tiene 10.500 cédulas. Títulos perfectos. Seña 8 o|o. Comisión 3 o|o. Informes, 351 San Martín 361.—BRAVO BARROS y Cía. d14

## Al Norte — Casa para renta—

Junín 1276 entre Juncal y Arenales. A una cuadra de Santa Fe y a tres de Callao. En el gran barrio que todos prefieren. Alquilada a una sola mano en $ 250 mensuales, pero puede dar fácilmente muchísimo más. Base pesos 32.000. Tercera parte al contado y el resto a uno y dos años, interés 7 o|o.

EL JUEVES 27 de diciembre, a las 15, en nuestro hall. 8v45 por 45v07. Hall, comedor, 16 piezas bajas y altas, patio y dependencias. Afirmado de asfalto pago.—BRAVO BARROS y Cía. d19

### TERRENOS

Títulos perfectos. Seña 8 o|o. Comisión 3 o|o.

## Terreno en Belgrano. Bien ubi-

cado.—Crámer al lado del núm. 3167, entre Ibera y Guayra. Adoquinado pago y tranvías al frente, a dos cuadras de Congreso y 5 de Cabildo. Barrio espléndido para vivir. Ideal para casa de familia o de renta. Base $ 10 la vara, mitad al contado y mitad a un año, 8 o|o.

EL DOMINGO 23 de diciembre, a las 17, en el mismo. 10 vs por 37v07, 38v14 y 10v10 en el contrafrente, aumentan $56.08 vs cds. BRAVO BARROS y Cía. d16

## Terrenos en Merlo. 29 lotes en

80 manzanidades. Muy bien situados. Calles Rivadavia, Pueyrredón, La Carmelita y Sarmiento. A una cuadra de la casa quinta "La Carmelita", a cinco al Este de la estación y en paraje alto, muy edificado. Con 101 trenes diarios del servicio eléctrico del F. C. Oeste, en combinación con el subterráneo, que permite llegar a la plaza de Italia en menos de 40 minutos. Venta resuelta. Base, $ 1 la vara, pagadero en 80 mensualidades, sin interés, debiendo entregar cuatro mensualidades de seña y cuatro mensualidades al escriturar dentro de los 80 días, por la oficina del señor Manuel J. Serrano.

EL DOMINGO 23 de diciembre, a las 15, en los mismos terrenos. Miden 10 varas por 30, 40, 50, 60 y 70 varas de fondo. Superficies de 300 a 700 varas. — BRAVO BARROS y Cía. d16

## En Palermo. Para edificar. —

Avenida Cerviño esquina Godoy Cruz. Frentes irreemplazables para petit-hoteles y casas de departamentos. Dimensiones espléndidas. Base $ 15 vara. Tercera parte al contado, tercera parte a un año y tercera parte a dos años y 6 o|o de interés.

EL VIERNES 21 de diciembre, a las 15 ($ p. m.), en nuestro hall. ESQUINA: 19.57 varas a Lavalle por 18.50 varas a Ayacucho. DOS LOTES A AYACUCHO: 19 varas por 19.57 varas. Superficies de 186.86 a 206.71 varas cuadradas. Hay edificios antiguos que comprenden dos casas independientes. Escrituras por Ordoqui y Sivori.—BRAVO BARROS y Cía. d11

## En las lomas de Martínez. —

24.400 varas, en un lote a plazos. Con frente a la calle General Alvear, próxima a adoquinarse hasta la avenida a San Fernando a donde se llevará el servicio de automóviles y colectivos por las fracciones de Espínosa, Cagnoli, Bolviá, Dellbade, Poch y otros. Terreno espléndido, inmejorable para jardines, criaderos, quinta de verdura o residencia veraniega y también para ganar dinero subdividiéndolo. Base 30 centavos la vara, tercera parte al contado, tercera parte a 6 meses y tercera parte a 1 año 6 o|o.

EL MIERCOLES 26 de diciembre, a las 15, en nuestro hall. Mide 115v47 a Alvear por 223 varas de fondo superficie 24.428,50 varas cuadradas. El cochero Marcos Farías conducirá gratis a los interesados que deseen examinar el terreno. BRAVO BARROS y Cía. d17

## Terrenos en Bella Vista. A $ 5

por mes el lote. 17.400 varas con frente a la Avenida Francia y a la calle Entre Ríos. La fracción conocida por de Dumais, a tres cuadras de la casa quinta Sans Souci de Coster, a cinco del boulevard Senador Morón, mancomunado, y a siete al Sudeste de la est. de F. C. Pacífico, con numerosos trenes diarios. 46 lotes de todas dimensiones. Base, $ 5 por mes el lote, en 100 mensualidades, sin interés, cinco mensualidades de seña y cinco al escriturar dentro de los 30 días, por la oficina del señor Julio Mendez.

EL DOMINGO 23 de diciembre, a las 15, en los mismos. Miden de 10 a 33 varas de frente por 26 a 72 de fondo. Superficies de 276 a 724 varas. — BRAVO BARROS y Cía. d16

## Ayacucho y Lavalle. En lotes.

La esquina Sur y Oeste. A una cuadra de Corrientes, a dos de Callao. Tres fracciones irreemplazables para petit-hoteles y casas de departamentos. Dimensiones espléndidas. Base $ 15 vara. Tercera parte al contado, tercera parte a un año y tercera parte a dos años y 6 o|o de interés.

EL VIERNES 21 de diciembre, a las 16 ($ p. m.), en nuestro hall. ESQUINA: 19.57 varas a Lavalle por 18.50 varas a Ayacucho. DOS LOTES A AYACUCHO: 19 varas por 19.57 varas. Superficies de 186.86 a 206.71 varas cuadradas. Hay edificios antiguos que comprenden dos casas independientes. Escrituras por Ordoqui y Sivori.—BRAVO BARROS y Cía. d11

## Terreno en Belgrano. Bien ubi-

cado. Zapiola al lado del No. 2016, a Cuesada e Ibera. Adoquinado pago. A dos cuadras de Crámer y Nahuel Huapí y de los tranvías. Barrio moderno. Base, $ 10 vara. Mitad al contado y mitad a un año, interés 6 o|o.

EL DOMINGO 23 de diciembre, a las 17.30, en el mismo. 10v01 al N. E. por 42v38 en el NO. y 43v52 en el SE. Superficie 451 v. c. 90.—BRAVO BARROS y Cía. d16

## Terrenos en Olivos. En la me-

jor ubicación. A 6 años de plazo. Colindantes (adoquinado y vereda pagos), esquina Santiago del Estero. En el sitio más alto, con la orientación más conveniente. Dos grandes fracciones especialísimas para casas quintas. A dos cuadras de la avenida Maipú, a tres y media de la estación Mitre, a cinco de Borges y a cinco de Olivos (trenes eléctricos). La fracción esquina mide 54 varas s Corrientes por 52v54 a Santiago del Estero, o sean 1.788 vs cds. La linderá, 36 v. a Santiago del Estero por 60 v. de fondo, igual a 1.400 vs. cds. Base, $ 10 la vara. 25 o|o al contado y el resto en 5 cuotas anuales y 7 o|o de interés.

EL VIERNES 21 de diciembre, a las 15 ($ p. m.), en nuestro hall. —BRAVO BARROS y Cía. d18

## 108.000 varas en Mar del Pla-

ta. Judicial. En la chacra 123. Con frente a la prolongación del bulevar Colón. Dos fracciones de 54.000 varas cuadradas cada una. Juez doctor Juan Carlos Lagos, secretario doctor Manuel Berasevide. Juicio división de condominio. Concurso de don Carlos Gallindez contra don Carlos Malbrán y José M. Jorge. Mide cada fracción 129m.80 al bulevar Colón por 311m76 a una calle sin nombre; superficie 40.497,52 m. c. ($6.000v.c.09). Sin base, al mejor postor.

EL VIERNES 21 de diciembre, a las 15 ($ p. m.), en nuestro hall $ 0,o a cuenta de precio. Comisión 5 o|o. Informes, 351 San Martín 361.—BRAVO BARROS y Cía. d18

## Los terrenos de la quinta de

Pizarro.— Calles Anchorena, Laprida, Agüero, Peña y French. A tres años de plazo. Al lado de la Avenida Pueyrredón, entre las avenidas Santa Fe y Las Heras. La última y la más valiosa fracción del gran barrio del Norte de la ciudad, donde todo el mundo ha deseado siempre adquirir el solar destinado a la casa habitación. 20.000 varas en 46 lotes de todas dimensiones para desarrollar cualquier proyecto de edificación. Venta resuelta, por división de condominio. Base única, $ 25 la vara, 25 o|o al contado y el resto en tres cuotas iguales a uno, dos, y tres años de plazo, y 7 o|o de interés.

EL DOMINGO 30 de diciembre, a las 15, ($ p. m.), en los mismos.

La división comprende 5 lotes con frente a Anchorena, 15 lotes a French 11 lotes a Agüero, 8 lotes a Laprida y 7 lotes a Peña, duplicándose seis esquinas. Miden de 10 a 25.82 varas de frente por 21 a 73 varas de fondo. Superficies de 220 a 737. 20 varas cuadradas. Se entregarán perfectamente medidos y amojonados con líneas municipales aprobadas. Escrituras por Nicanor Q. Repetto. Informes, 351 San Martín 361.—BRAVO BARROS Y CIA. d19

## Avenidas Juan B. Alberdi y

Carabobo. En el centro de Flores. Dos lotes: Uno con frente a cada avenida rodeando la esquina NO. y SO. Adoquinados pagos y tranvías al frente, a dos cuadras de Rivadavia. Rodeados de preciosas construcciones. Amplios, especialísimos para casas habitación, o de renta. Base pesos 25 la vara. El lote con frente a J. B. Alberdi tiene 7.400 cédulas.

EL VIERNES 28 de diciembre a las 15 ($ p. m.) en nuestro hall. Lote número 1. Frente a J. B. Alberdi. Mide 10 varas por 61v60. Superficie 616 v. c. Lote número 2 Frente a Carabobo. Mide 10v64 por 62v76. Superficie 661 v. c.—BRAVO BARROS y Cía. d19

## Los terrenos de la avenida Al-

vear.—10,300 varas, en lotes. Avenida Alvear, Bulnes y Castex. Cerrando el círculo del Barrio Parque, a la entrada de los jardines de Palermo, a pocos metros de la gran avenida Centenario, que en pocos días más será la arteria de mayor significación del municipio. Donde ya se construirse el barrio más hermoso de la metrópoli. 23 fracciones de todas dimensiones. Sin sujeción alguna a ordenanzas especiales. Para vender resueltamente. Bases, $ 20 la vara, con excepción de la esquina de Avenida Alvear y Bulnes que se realizará con base de $ 40 la vara. 20 o|o al contado, 20 o|o en un año, 20 o|o a dos años, 20 o|o a tres años y 20 o|o a cuatro años de plazo, y 7 o|o de interés.

EL JUEVES 27 de diciembre, a las 15, ($ p. m.), en nuestro hall Miden de 10 a 20 varas de frente por 20 a 62 varas de fondo. Superficies de 250 a 664 varas cuadradas. Se entregarán inmediatamente, perfectamente medidos y amojonados, con líneas municipales definitivas. Escrituras por Prudencio V. Lavista. Informes, 351 San Martín 361. — BRAVO BARROS Y CIA. d19

### CAMPOS

Títulos perfectos. Seña 8 o|o. Comisión 3 o|o.

## La granja de Vidal, en Garín.

A 25 cuadras al S. O. de la estación Garín, del F. C. C. A. y a una hora de Retiro. 8 hectáreas y espléndida casa moderna y muchas mejoras. Terreno alto, inmejorable. Entrega inmediata. Base, $ 20.000.

EL VIERNES 21 de diciembre, a las 15, en nuestro hall. Alambrado en el perímetro. Casa habitación: Hall, comedor, cinco habitaciones, dos baños, corredor interno, lavadero, sótano y cocina. En cuerpo aparte: Cocheras, caballerizas, piezas para peones, galpón de cinc, molino con extensas cañerías, tanque, gallineros, quinta, huerta, monte. Puede visitarse por Garín. — BRAVO BARROS y Cía. d18

## La Susana, en Santiago del Es-

tero. El famoso establecimiento de Anexín. En la estación Bandera. Con cédulas y a plazos. 4.068 hectáreas, en el departamento General Belgrano, a una legua al Sur de la estación Bandera y menos de 4 kilómetros de Guardia Escolta, ambos del F. C. C. N. En una de las zonas más ricas, donde los rendimientos de la agricultura y de la industria algodonera han superado los cálculos más optimistas, con la ventaja además de poseer un sistema ferroviario muy económico en comunicación ráp da y directa con todos los grandes centros de la República. Tierras fertilísimas, adaptables a todas las aplicaciones agrícolas ganaderas, con 500 hectáreas alfalfadas y 1.000 hectáreas bajo agricultura, pastos riquísimos y aguas excelentes. Extensos alambrados, numerosos potreros, casas-habitación, galpones, maquinarias, útiles, aperos, animales de trabajo e innumerables mejoras. Todo listo, en condiciones de explotarlo en seguida. Entrega inmediata. Venta resuelta. En un lote. Base $ 50 la hectárea. 125.000 cédulas de la serie 13. El excedente podrá abonarse $ 100.000 al contado y el resto en tres cuotas iguales a 8, 12 y 18 meses de plazo al 7 o|o de interés.

EL JUEVES 27 de enero, a las 15 ($ p. m.) en nuestro hall.

LINDEROS al NE. y Oeste, "Las Delicias", de Pedro Sierra; al Sur, "Isla Baja", del Crédito Territorial y "General Belgrano", de Adolfo Villate.

ALAMBRADOS: En todo el perímetro. Dividido en 40 potreros grandes y pequeños.

CASA HABITACION PRINCIPAL: A todo costo, de material, comedor, escritorio, cuatro dormitorios, dos baños perfectamente instalados, dos cocinas, galerías.

OTRAS CASAS. Casa para capataz y peones con muchas habitaciones y galerías. Además diseminadas en el campo, nueve casas de material de dos piezas y cocina.

GALPONES Gran galpón de cinc para cereales y maquinarias de 10 por 64 metros, galpón, cochera de 5 por 10 metros, otro galpón de 10 por 20 y taller de herramientas. Ocho molinos Aer Motor, con tanques de 50 a 100.000 litros y bebederos Gallineros, carnicería de material, caballerizas, depósitos de material para agua, 2 silos, piletas de portland, esparragueras, montes de paraísos, 800 hectáreas alfalfadas. Se incluyen en la venta todas las maquinarias, arados, sembradoras, cargadoras, segregadoras, trilladora, rastras, coches, sulkys, chatas, 300 animales de trabajo, gallinas, muebles y artefactos de la casa habitación y otros muchos enseres. Puede visitarse por la estación Bandera, donde hay coches y automóviles que facilitarán la inspección. Informes, San Martín 361.—BRAVO BARROS y Cía. d19

## SANTIAGO C. BUTLER y Cía.

Bmé Mitre 725 — U. T. 2919 Avenida

## En Villa Urquiza

1 lote de terreno de 16x40 varas. Con facilidades de pago.

El 23 de DICIEMBRE, a las 16

Sobre el mismo terreno

SIN BASE v21

## Calle Alvarez Thomas entre

Monroe y Blanco Encalada. Rodeada de moderna edificación. Dimensiones ideales para edificar la casa cómoda y moderna de hombre de negocios servidas por numerosas líneas de tranvías y a un paso del 9 de Datos a nuestra cas. Bmé Mitre 720 Seña 5 o|o y 1 o|o de comisión v21

## Manuel T. Durán

En Olivos: 6 lotes a plazos, frente a la Avda Maipú (adoquinada), con tranvía eléctrico, y a la calle Juan de Garay; especiales por su ubicación, para edificar la vivienda permanente, a 7 cuadras de la estación B Mitre del F. C. C. A., y a igual distancia de Borges.

EL MARTES 25 de diciembre, a las 17 (5 p. m.), en los mismos. Bases: $ 5 v|c. la Avda. Maipú y $ 1 a Juan de Garay; 1|4 parte al contado y el resto a 18 meses, por cuotas semestrales sin interés. Escrituras inmediatas, con garantía hipotecaria, ante el escribano Sr. Roberto Vallante, Bmé. Mitre 819. Seña 5 o|o. Comisión 3 o|o. Otros informes, Sarmiento 309.—M. T. Durán. d19

# El derecho de ubicación

Ciertos inmuebles tienen un valor especial, que deriva de su ubicación en el punto preeminente de un barrio, de una calle, de una cuadra o de una acera determinada. Así, la esquina Entre Ríos y Belgrano no vale por hallarse en el centro de mayor movimiento de la metrópoli, sino por su particularísima adaptación a todos los fines a que puede dedicarse la propiedad urbana. Allí estaría en su verdadero sitio la empresa mercantil de mayor vuelo como la industria de menor ponderación, la institución social de más acentuado relieve como el local de atracciones de más modestas proporciones; todas las entidades que mantiene la pública simpatía o el influjo de las necesidades o caprichos de los grandes núcleos colectivos en su constante acción dinámica. Por ello alcanzó a 8.000 pesos la esquina de Florida y Cangallo, mientras a sus contados se vendía a 800 y 1.000, y por ello han llegado al doble y al triple de las cotizaciones corrientes infinidad de terrenos ocupados, hoy, por establecimientos bancarios, compañías comerciales o simples casas de renta.

Comprar la esquina de Entre Ríos y Belgrano equivaldrá, pues, a adquirir un derecho de preferencia, un título de expectabilidad, una garantía de auspicioso y creciente progreso.

No hacemos propaganda. Hablamos con la fe del que posee el secreto de la verdad, lamentando que la insuficiencia de sus medios de expresión le impidan transmitirla a los demás con el calor de las propias convicciones.

# HOY, a las 15

BRAVO BARROS y Cía.

## Para la familia. Buena casa—

Bonifacio 1884, entre Santander y Avelino Díaz. A una cuadra de la Avenida La Plata, al lado de los tranvías en combinación con el subterráneo. Cómoda, bien construída, preparada para altos. Base $ 18.000. Tiene 8.000 cédulas (serie 3a.).

EL DOMINGO 23 de diciembre, a las 16, en la misma. 10 varas por 37v71. Cómodas, tres habitaciones, baño, cocina, dependencias, pieza sirviente, pileta y galería. Puede visitarse.—BRAVO BARROS y Cía. d16

## Pringles 258. Con cédulas y á

plazos.—Entre Díaz Vélez y Bmé. Mitre. A dos cuadras de Rivadavia y del subterráneo y a cuatro de Medrano. Mucho terreno con edificios que producen alta renta. Base $ 12.000. Tiene 5.000 cédulas. El excedente, $ 10.000 al contado y el resto a 1, 2 y 4 años 7 o|o.

EL DOMINGO 23 de diciembre, a las 15, en la misma. 10 va por 70v03, 69v64 y 10v01 en el contrafrente. Tres habitaciones, una piecita y cocina.—BRAVO BARROS y Cía. d16

# HOY

## ENTRE RIOS y BELGRANO

Casi un cuarto de manzana. Frentes Este y Sur. En 6 fracciones. Bases: $ 100 y $ 150 vara. A plazos.

## VICENTE LOPEZ 1825

Suntuoso petit hotel, nuevo Al lado de Callao. A todo costo. Con garage. Base $ 150.000. A plazos

## LARREA 420

A 20 varas de Corrientes. Espaciosa casa habitación de una planta. Llave en mano. Base $ 55.000. A plazos

## SALGUERO 1944

Entre Santa Fe y Gilemes. Casa fácilmente refaccionable. Llave en mano. Base, 18.000 pesos. A plazos.

## THAMES 2447-49

Al lado de Santa Fe y Plaza Italia. De altos. Renta anual muy reducida. $ 4.200. Puede dar $ 6.000. Base, $ 55.000.

## EN ADROGUE

"La Felicita", a tres cuadras de la estación Rosales y España. Moderna, preciosos jardines. Base, pesos 35.000. A plazos.

## EN LOMAS

"Villa Leonie", 17.600

# PERALTA MARTINEZ Y SERNA

320 SAN MARTIN 326

**CASAS**

**Sobre la Est. Once — Lavalle** 2677-79. Altos y bajos. Entre Pueyrredón y Paso. Dos casas para familia. El sitio descaria comentarios. Renta segura. Negocio garantido. Produce al año con contratos hasta diciembre de 1925, $ 4 480. Vitelas en la seguridad de queinvertirá bien su capital. Base, $ 60.000 pesos Mitad a 2 años de plazo, con 8 o.o. de inte

EL VIERNES 28 de diciembre, a las 16, en nuestra casa, 320 San Martín 326. Terreno: 11v55 por 34v64 Edificio: De sólida construcción, constan los bajos de sala, comedor, 4 dormitorios, baño, cocina etc. Los altos, con igual número de locales, vestíbulo, corredores, patio etc. Título perfecto. 8 o|o de seña y 2 o.o de comisión.—Peralta Martínez y Serna. d19

**En Mar del Plata. — Villa** Gloria, Hermoso chalet. Calle Alsina 2358. A 2 y 1 cuadras de los bulevares Martínez Colón. Centro del barrio aristocrático. Vistiose y se recogerá la mejor impresión Para desocupado. Llaves en casa de los Sres. Azzi y Colángelo, Santiago del Estero 1654. Base, $ 36.000, mitad a uno y dos años, con 8 o|o.

EL MIERCOLES 2 de enero, a las 16, en nuestra casa, 320 San Martín 326. Terreno 11 por 50 varas. Edificio, excelente construcción, se compone, planta baja: jardín con cerco, vestíbulo, comedor, 1 habitación, baño, amplia cocina, 2 piezas, baño y w. c. de servicio, carbonera. Primer piso: Hall, tres dormitorios, baño instalado. Segundo piso: una gran habitación con terraza y vista al mar, etc. Título perfecto.—Peralta Martínez y Serna. d19

**En Mar del Plata. — Bonito** chalet, calle Peña entre Rioja y San Juan Pasaje pintoresco, rodeado del mejor vecindario. Vistiose, está desocupado. Llaves en casa de los Sres. Azzi y Colángelo, Santiago del Estero 1654. Base, $ 12.000, mitad a un año con $ o.o de interés.

El MIERCOLES 2 de enero, a las 16, en nuestra casa, 320 San Martín 326. Terreno: 18v de frente por 20v. Edificio: es Lo inglés. Construcción moderna, hecha en buenos materiales. Consta de jardín con verja de madera, sobre zócalo de piedras. Planta baja: vestíbulo, comedor, 1 habitación, despensa, cocina con comodidades, etc. En altos, 2 dormitorios, baño instalación y terraza. Título perfecto Seña, 8 o|o. Comisión, 2 o|o. Peralta Martínez y Serna. d19

**En Vicente López. — 2 casas.** A plazos. Bien situadas, sobre la barranca. A una cuadra de la Av. Centenario y de tranvías eléctricos y a 7 de la estación del F. C. C. A. Las Heras 1360 y 1.70. Pedro de Julio y 25 de Mayo Base $ 7.000 c.u., 1|3 parte al contado y el saldo en 1 y 2 años de plazo, con 6 o.o de inte

EL JUEVES 27 de diciembre a las 16 en nuestra casa, 320 San Martín 326. Terreno casa lote mide 10 por 50 varas y consta cada lote mide 10 por 49v26 de fondo, mejoras consta cada casa, de: veija con pilastras al frente, corredor con galería, tres habitaciones, cocina, una pieza, w. c. luz eléctrica, pozo con bomba, etc. Bien construidas, están desocupadas. Títulos perfectos. Seña, $ o.o. Comisión, 2 o.o. — Peralta Martínez y Serna. d19

**Casa en Lomas de Zamora —** Correti 172, entre Mexico y España, a 1 cuadra de la estación y de los tranvías a plaza de Mayo. Rodeada de edificación de importancia y vecindario de primer orden. Por su frente pasa el tranvía eléctrico a Villa Albertina. Edificio sólido, en perfecto estado y bien distribuido. Se vive allí confortablemente y se tiene a la mano todo. Base definitiva $ 22.000.

EL DOMINGO 23 de diciembre a las 14 en la misma propiedad. Terreno: 10 por 60.04 varas. Edificio: Verja de hierro y jardín al frente, fachada símil piedra, galería de mosaicos, sala, escritorio, vestíbulo cerrado, comedor 3 dormitorios, pieza de baño, una habitación más, cocina, pieza de servicio, lavadero, etc. Pasos y galerías de mosaicos calcoreados de yeso, pisos pino de tea y buena carpintería. Luz eléctrica, agua corriente y demás detalles que se apreciarán visitando la casa. Entrega inmediata. Título perfecto.—Peralta Martínez y Serna. d15

**TERRENOS**

**Terrenos en Bánfield. 2 lotes** a plazos. Acevedo 1768, 10v. por 48v75. Entre Vieytes y Darregueira. Tiene una habitación de material y madera, y Acevedo 1130, con 10 vs. por 65 varas. Entre Independencia y Grigera. Tiene 2 habitaciones de madera, etc. Base, $ 3.50 la v. o. 20 o|o al contado y el saldo en 4 cuotas a 6, 12, 18 y 24 meses, sin interés.

EL VIERNES 21 de diciembre, a las 16, en nuestra casa, 320 San Martín 326. Título perfecto J. Peralta Martínez y Serna. d13

**En Banfield. — Dos lotes con** plantaciones. A 2 1|2 cuadras de la estación Godoy Cruz entre Acevedo y Alem, de 10v92 por 63v40 cada uno. Base $ 3.50 la vara cuadrada

EL VIERNES 21 de diciembre a las 16 en el hall, 320 San Martín 326. Peralta Martínez y Serna. d14

**Terrenos en Belgrano. — 2 lo-** tes bien situados Avda. de Crámer con edificado pago. Pedro Ibc.A y Quesada. Con tranvía al frente. Dista 4 cuadras de estación. Barrio de edificación completa, importancia. Base, $ 8 lo. 5 o.o al contado y el saldo en 3 cuotas a 6, 12 y 18 meses, sin interés.

EL JUEVES 27 de diciembre a las 16 en nuestra, 320 San Martín 326. Tenemos en venta cada lote tiene 10 varas de frente por 47v95 de fondo Título perfecto. 8 o.o de seña y 2 o.o de comisión. Peralta Martínez y Serna. d19

**En Coghlan — Un lote, en 40** meses. Estomba entre Ibera y Guayra. A tres cuadras de la estación. Rodeado del mejor vecindario. Base $ o.o la v.

EL DOMINGO 23 de diciembre a las 14 en el mismo terreno forma de pago, 2 cuotas con o seña y e. o.o de comisión en el acto de la venta y 2 en al escritura y las 36 restantes mensuales. Dimensiones 10 varas por 50|10. Sin varias cuadras. Título perfecto Peralta Martínez y Serna. d15

**En Lomas de Zamora — 8 lo-** tes bien situados En 60 cuotas sin interés. Calle Mitre entre Alsina y Lanas y Posadas. A 4 cuadras de la estación Lanús con servicio de colectivos a la estación. En un pintoresco y pintoresco Rodeado de cercas y quintas de vid. Base $ 10 por vara en el centro.

EL DOMINGO 23 de diciembre a la 10.30 en los mismos lotes. Las bases $ 10 por vara en el centro y el 2 o.o de contado. Saldo en 60 cuotas mensuales de $ 5 o.o y los restantes en 4 años. Títulos perfectos 10 mts por 45 mts. Sup. 1|2 de frente y fondos de 45 a 50 mts. Superficie de 450 a 722 v. cuadradas. Título perfecto. Peralta Martínez y Serna. d15

**Estos terrenos. — Que se ofre-** cen a continuación, están situados en el pintoresco barrio de Villa Ballester, sin embargo la escuela, Iglesia, Registro Civil, Correo y Estación del F. C. C. A. Bajada Grande, Tranvía eléctrico, Luz eléctrica, Agua corriente, Cloacas, Pavimento, Aceras, Arbolado, Alumbrado público, Policía, Bomberos, Hospital, Cementerio, Mercado, Bancos, Clubs, Sociedades, Cines, Teatros, Hoteles, Restaurants, Cafés, Confiterías, Almacenes, Bazares, Farmacias, Panaderías, Carnicerías, Verdulerías, Lecherías, Fruterías, Peluquerías, Zapaterías, Sastrerías, Modistas, Talleres, Fábricas, Industrias, Comercios, Oficinas, Consultorios, Escritorios, Estudios, Garages, Automóviles, Autos, Coches, Carros, Caballos, Vacas, Perros, Gatos, Gallinas, Pollos, Gallos, Pavos, Patos, Conejos, Cerdos, Ovejas, Corderos, Chanchos, Vacunos, Equinos, Caprinos, Porcinos, Ovinos, Aves, Pájaros, Animales, Plantas, Flores, Frutas, Verduras, Legumbres, Hortalizas, Cereales, Granos, Semillas, Forrajes, Pastos, Yuyos, Malezas, Montes, Bosques, Selvas, Jungles, Pampas, Campos, Chacras, Quintas, Estancias, Granjas, Haciendas, Tambos, Establos, Caballerizas, Gallineros, Conejeras, Porquerizas, Corrales, Potreros, Alambrados, Molinos, Norias, Bombas, Tanques, Aljibes, Pozos, Represas, Lagunas, Arroyos, Ríos, Canales, Acequias, Zanjas, Diques, Puentes, Caminos, Rutas, Huellas, Picadas, Senderos, Veredas, Calles, Avenidas, Plazas, Parques, Paseos, Jardines, Quintas, Huertas, Viveros, Invernáculos, Estufas, Semilleros, Almácigos, Plantaciones, Sembrados, Cultivos, Labranzas, Arados, Rastras, Tractores, Sembradoras, Cosechadoras, Trilladoras, Segadoras, Atadoras, Desgranadoras, Motores, Máquinas, Herramientas, Instrumentos, Aparatos, Utensilios, Enseres, Muebles, Pianos, Radios, Gramófonos, Discos, Cuadros, Estatuas, Bronces, Mármoles, Porcelanas, Cristales, Vidrios, Espejos, Lámparas, Alfombras, Tapices, Cortinas, Biombos, Sillones, Sillas, Mesas, Escritorios, Bibliotecas, Libros, Revistas, Diarios, Periódicos, Folletos, Prospectos, Boletines, Impresos, Papeles, Sobres, Tarjetas, Sellos, Timbres, Estampillas, Lapiceras, Plumas, Tinteros, Tintas, Lápices, Gomas, Reglas, Escuadras, Compases, Transportadores, Cartabones, Tiralíneas, Pinceles, Pinturas, Colores, Barnices, Esmaltes, Lacas, Pinceles, Brochas, Escobas, Escobillones, Cepillos, Peines, Jabones, Perfumes, Cosméticos, Pomadas, Cremas, Polvos, Lociones, Aguas, Vinos, Licores, Cervezas, Sidras, Champagnes, Whiskies, Cognacs, Ginebras, Vermouths, Bebidas, Comidas, Alimentos, Víveres, Provisiones, Conservas, Dulces, Golosinas, Caramelos, Chocolates, Bombones, Masas, Tortas, Facturas, Pastas, Panes, Harinas, Azúcares, Sales, Especias, Condimentos, Aceites, Vinagres, Mostazas, Pimientos, Pimentones, Ajíes, Pimientas, Ajos, Cebollas, Papas, Batatas, Zanahorias, Remolachas, Nabos, Repollos, Coles, Lechugas, Tomates, Zapallos, Zapallitos, Calabazas, Sandías, Melones, Duraznos, Ciruelas, Damascos, Peras, Manzanas, Membrillos, Uvas, Higos, Naranjas, Limones, Pomelos, Mandarinas, Bananas, Nueces, Almendras, Avellanas, Castañas, Maníes, Pasas de uva, Ciruelas pasas, Higos secos, Dátiles, Pasas de higo, Orejones, Duraznos secos, Ciruelas secas, Damascos secos, Peras secas, Manzanas secas, Membrillos secos, Uvas secas, Naranjas secas, Limones secos, Pomelos secos, Mandarinas secas, Bananas secas, Nueces secas, Almendras secas, Avellanas secas, Castañas secas, Maníes secos, Pasas de uva secas, Ciruelas pasas secas, Higos secos, Dátiles secos, Pasas de higo secas, Orejones secos

# RUFINO DE ELIZALDE y Cía.

**Sucursales: Mar del Plata: San Martín 2128** — **La Plata: 47 N.° 649**

**Pida un plano de los terrenos Avda. San Martín y calles Espinosa, Añasco, Cucha-Cucha, San Julián y Deseado, y estudie ese negocio. Sólo necesita 20 pesos para comprar.**

**Rufino de Elizalde y Cía.**

**CASAS**

**En Temperley (F. C. S.) —** Buena casa-quinta, con frente a las calles Esteves Correa, Jacinto Rosso y Benito Morcau. Desocupada. A seis cuadras de la estación y rodeada de edificios. Tiene sala, comedor, seis piezas, dos baños, cocina, 2 piezas y baño de servicio, galería, molino, luz eléctrica, árboles frutales, ornamentales y de sombra. En terreno de 11.800 varas cuadradas. Base, $ 32.000, pagaderos $ 18.900 al contado y el resto hasta tres años y medio de plazo, sin interés, sobre $ 13.200.

EL LUNES 24 de diciembre, a las 15, en nuestra casa, Sarmiento 337. Títulos perfectos. Seña, 5 o|o. Comisión, 2 o|o.—Rufino de Elizalde y Cía. d18

**En San Martín. Moderna y lujosa casa quinta y 2 lotes de terreno.** Uno de ellos con una casita. Con frente a las calles Ramón Falcón, Cerrito y Salta. A una cuadra del adoquinado y del tranvía y a pocas de la estación.

EL DOMINGO 23 de diciembre, a las 17, en la misma. Seña, 5 o|o. Comisión, 2 o|o.—La casa quinta se halla edificada en la esquina de Cerrito y Ramón Falcón, en terreno de 1.500 v|c., con hermosos jardines. Su edificio de sólida y esmerada construcción, se compone de hall, sala, comedor, 3 dormitorios, baño instalado, office, cocina con económica e intermediario de agua caliente. Revoques exteriores imitación piedra, cielorrasos de yeso, pisos pinotea, buenos empapelados, celosías de cedro, puertas con banderola y vitraux, luz eléctrica, etc. Base, $ 18.000 m|n.

2o.—Casita lindando con la anterior y con frente a Ramón Falcón, compuesta de dos piezas al frente, cocina, w. c., cochera, w. c., cochera, w. c., al fondo, edificada en terreno de 462 varas cuadradas. Base, $ 3.000 m|n.

3o.—8 lotes de terreno con frente a Ramón Falcón, superficie de 281 a 576 v|c., en los que se halla la cancha de tennis. Base, $ 2.50 v|c.

Forma de pago: 1|3 al contado, 1|3 a 1 año y 1|3 a dos años de plazo, con 8 o|o de interés anual y garantía hipotecaria. Las escrituras serán otorgadas por ante los escribanos Sres. Quinos y Barra, Rivadavia 943. Títulos perfectos. Seña 5 o|o. Comisión 2 o|o. Otros datos a nuestra casa, Sarmiento 337.—Rufino de Elizalde y Cía. d11

**Casa Av. Juan Bautista Alberdi 677,** entre Pichincha y San Ignacio. A dos cuadras de P. Goyena y a tres de Rivadavia. Tiene sala, 3 piezas, cocina y w. c. Rta. $ 60. En terreno de 10x31 varas. Base, pesos 10.000.

EL DOMINGO 23 de diciembre, a las 17, en la misma. Seña, 5 o|o. Comisión, 2 o|o.—Rufino de Elizalde y Cía. d17

**En Mar del Plata.—Como perteneciente a la sucesión del doctor Jara.** 210.000 varas en la chacra 167, incluídas 2 hectáreas de gran parque con valiosos árboles frutales y forestales, chalet de material, gran galpón, 2 molinos con tanques australianos y cañerías en toda la quinta, alimentada por la chacra del doctor Jara. Base, $ 20.000. Casa, cochera y garage en terreno de 1.250 varas, en la calle Chacabuco entre 25 de Septiembre y 14 de Julio. Base, $ 8.000. Terreno de 10x35 varas, calle 25 de Septiembre entre Chacabuco y Ayacucho. Base, $ 1.400.

EL DOMINGO 23 de diciembre, a las 10, en nuestra sucursal Mar del Plata, calle San Martín 2128. Seña, 5 o|o. Comisión, 2 o|o.—Rufino de Elizalde y Cía. d16

**Un precioso petit hotel — Paraguay 1561|63,** entre Parraná y Montevideo. Con garage. Edificio moderno de elegante estilo arquitectónico, con todos los detalles de una construcción lujosa, cuidada y selecta. Compuesto: hall, salón, comedor, con tiros marqueta, antecomedor y ascensor. Otro en la planta principal y 5 dormitorios y 3 baños distribuídos en departamentos independientes. En el subsuelo, garage, cocina y piezas de servicio y dependencias. Base, $ 120.000, incluídas 50.000 cédulas a estilo de plaza y $ 25.000 a plazo

EL LUNES 24 de diciembre, a las 15, en nuestra casa, Sarmiento 337. — Rufino de Elizalde y Cía. d13

**Casa, Charcas 3577,** entre Salguero y Vidt. Desocupada. A 2 cuadras de la Av. Santa Fe y con tranvías al frente. Bien edificada, en terreno de amplias dimensiones y con jardines. Consta de 2 salas al frente, comedor, antecomedor, 6 dormitorios, hall, baño, despensa, 2 piezas de servicio, cocina con económica y servicio de agua caliente, galerías, etc. Su terreno mide 21 vs. de frente por 55v70 y 15v80 en el contrafrente. Ad corpus. Base, $ 55.000, mitad al contado y mitad a un año, con 7 o|o de interés.

EL MIERCOLES 26 de diciembre, a las 15, en nuestra casa Sarmiento 337. Títulos perfectos. Seña, 5 o|o. Comisión, 2 o|o. — Rufino de Elizalde y Cía. d15

**Casa Av. Santa Fe 5120.** Cómoda, bien construída y bien ubicada. Entre Carranza y Arguibel. Tiene zaguán revestido de mármol, antevestíbulo con vitraux, gran salón, salita, amplio comedor, office, cocina, y altano en la planta baja, y en altos, 4 dormitorios, baño y terraza. Su terreno mide 10v3|4 por 31v44. Ad corpus. Base $ 40.000.

EL DOMINGO 30 de diciembre a las 15. En la misma. Visítese de 16 a 18. Seña $ 3.000. Comisión 2 o|o. Inf., Sarmiento 337. —Rufino de Elizalde y Cía. d20

**TERRENOS**

**Los terrenos de la Av. San Martín,** 192 lotes, a 20 metros de esa gran arteria. En 80 mensualidades. Dan frente a las calles Espinosa, Añasco, Cucha Cucha, San Julián y Deseado, situados en el punto de mayor importancia de ese barrio, donde se está formando un centro de edificación moderna que va combinado ya su fisonomía, pues todos los relieves de un gran centro de actividad. Son terrenos altos y de medidas bien proporcionadas, que los hacen aparentes para cualquier clase de edificación; tienen medidas de 10 v. de frente y fondos de 18 a 60 varas. Tienen servicio de ómnibus por la avenida San Martín y en las líneas 55, 86, 94 y 98 del tranvía Anglo-Argentino, los dos primeros en combinación con el subterráneo. Base $ 20 por mes el lote. Con posesión inmediata.

EL DOMINGO 23 de diciembre, a las 15, en los mismos terrenos. Seña, 3 mensualidades en el remate y otras tres dentro de los diez días. Escrituras definitivas después de abonada la vigésima mensualidad. Comisión 2 o|o. Planos, Sarmiento 37 —Rufino de Elizalde y Cía. d9

**Judicial — Terreno Juramento** 1719. Frente a las barrancas de Belgrano y al lado de la estación del tren eléctrico. En la situación más linda y solicitada y de medidas realmente excepcionales, con algunas construcciones. Mide 13m94 (15v05) de frente al SE. por 66m91 (77v26) en el costado SO. y 49m40 (57v04) en el costado NE.; terminada esta línea, se miden hacia el NO. 18m40 (21v26) teniendo en el contrafrente 7m34 (8v47). Ad corpus. Base, $ 26.734.50.

EL SABADO 22 de diciembre, a las 17, en el mismo. Venta ordenada por el señor juez doctor Félix Martín y Herrera, secretaría Matienzo, en el expediente número 10.534, año 1920. Seña, 8 o|o. Comisión, 2 o|o. Informes, Sarmiento 337.—Rufino de Elizalde y Cía. d15

**Terreno en Martínez (F. C. C. Argentino).**—Con frente a la calle Florida, calle por medio de la quinta del señor Camuirano y lindando con el chalet del señor Juan Rossi. Es parte de la manzana C y mide 106v23 de frente por 15v93 de fondo. Superficie 1692 24 v. c. Base pesos 6.651.45

EL MIERCOLES 26 de diciembre, a las 15, en nuestra casa, Sarmiento 337. Seña 8 o|o. Comisión 2 o|o —Rufino de Elizalde y Cía. d19

**10 lotes, en Olivos. Frente a** la estación B. Mitre (F. C. C. A.), sobre las calles Sarmiento y M. Alvarez y a una cuadra de la Av. Maipú. Tienen superficies de 300 a 650 vs. cs. Sin base, pagaderos, mitad al contado y mitad a un año, con 7 o|o de interés anual.

EL SABADO 22 de diciembre, a las 16, en los mismos. Con posesión inmediata y títulos perfectos. Seña, 8 o|o. Comisión, 2 o|o. Planos, Sarmiento 337 — Rufino de Elizalde y Cía. d15

**Terreno. Soler 4872,** entre Thames y Serrano. De muy buenas dimensiones y bien ubicado. A cuatro y cinco cuadras de las avenidas Canning y Santa Fe y con tranvías a todos rumbos. Mide 10 por 65 varas. Base $ 25 la v. c. pagadero 20 o|o al contado y el saldo a cuatro años de plazo con 7 o|o de interés anual.

EL DOMINGO 23 de diciembre a las 15, en el mismo Títulos perfectos. Seña 8 o|o Comisión 2 o|o. Rufino de Elizalde y Cía. d16

**Terreno en Belgrano.** — 11 de Septiembre, entre Juramento y Mendoza. Dimensiones notables y ubicación excepcional. A pocos metros de las barrancas, a una cuadra de la estación del tranvía y en medio de las viviendas más lujosas del barrio más calificado de Belgrano. Mide 12 vs. por 80v42 en un costado y 76v44 en el otro. Superficie 941 y c. Base, $ 20.351. Totalmente a plazos

EL SABADO 22 de diciembre, a las 17.30, en el mismo. Títulos perfectos. Seña 8 o|o. Comisión 2 o|o.—Rufino de Elizalde y Cía. d19

**CAMPOS**

**Campo en Caseros. Sobre la estación Otoño (F. C. S.), en el límite con Coronel Suárez.** Compuesto de 2.666 hectáreas de muy buen campo y con aguas excelentes, dos metros de profundidad. Tajeras inmejorables, aptas para cualquier cultivo o para ganadería. Dada su ubicación, a 15 cuadras de la estación Otoño, y su topografía, está dentro de las condiciones exigidas por el Banco Hipotecario Nacional para colonizarlo, subdividiéndolo en chacras, y ofrecerlas a la venta con los préstamos hasta el 80 o|o del precio de adquisición, que dicho Banco acuerda en esos casos. Está alambrado en su perímetro y dividido en cuatro potreros. Tiene población, tres molinos, bebaderos, corrales, galpón, etc. Base $ 319.000, que reconoce en cédulas de la serie 17, que el comprador deberá tomar a su cargo a cuatro de plazo. El saldo del precio podrá pagarse a plazos, convintiendo las condiciones antes de remate.

EL JUEVES 27 de diciembre, a las 16, en nuestra casa, Sarmiento 337. Para revisar el campo, debe hacerse por Huanguelén, donde hay automóviles que hacen el viaje redondo al precio de $ 8. También puede visitarse por Coronel Suárez. La entrega del campo, aproximadamente, se hará el 1.° de marzo de 1924. Seña 8 o|o. Comisión 2 o|o.—Rufino de Elizalde y Cía. d14

**En Mendoza, en Ostende y en Valle Hermoso**

EN MENDOZA, departamento La Paz, 10 chacras de 10 ha (tienen cada una en la sección VIII de la colonia La Gloriosa, señaladas con los números 46, 47, 52, 53, 54, 55, 80, 81, 82 y 83. Base, $ 5.000.

EN OSTENDE, terreno compuesto de 8000 varas cuadradas. Base $ 5.825.10.

EN VALLE HERMOSO 10 Lotes de 400 mts. cada uno, señalados con los números 5786 al 5794 y 5402, pertenecientes al citado Valle Hermoso. Base $ 50.350.

EL MIERCOLES 26 de diciembre, a las 15, en nuestra casa, Sarmiento 337. Seña 8 o|o. Comisión 2 o|o.—Rufino de Elizalde y Cía. d19

**CAMPOS**

**Campo en Caseros. Sobre la estación Otoño (F. C. S.), en el límite con Coronel Suárez.** Compuesto de 2.666 hectáreas de muy buen campo y con aguas excelentes, dos metros de profundidad. Tajeras inmejorables, aptas para cualquier cultivo o para ganadería. Dada su ubicación, a 15 cuadras de la estación Otoño, y su topografía, está dentro de las condiciones exigidas por el Banco Hipotecario Nacional para colonizarlo, subdividiéndolo en chacras, y ofrecerlas a la venta con los préstamos hasta el 80 o|o del precio de adquisición, que dicho Banco acuerda en esos casos. Está alambrado en su perímetro y dividido en cuatro potreros. Tiene población, tres molinos, bebaderos, corrales, galpón, etc. Base $ 319.000, que reconoce en cédulas de la serie 17, que el comprador deberá tomar a su cargo a cuatro de plazo. El saldo del precio podrá pagarse a plazos, convintiendo las condiciones antes de remate.

EL JUEVES 27 de diciembre, a las 16, en nuestra casa, Sarmiento 337. Para revisar el campo, debe hacerse por Huanguelén, donde hay automóviles que hacen el viaje redondo al precio de $ 8. También puede visitarse por Coronel Suárez. La entrega del campo, aproximadamente, se hará el 1.° de marzo de 1924. Seña 8 o|o. Comisión 2 o|o.—Rufino de Elizalde y Cía. d14

**TERRENOS**

**Los terrenos de la Av. San Martín,** 192 lotes, a 20 metros de esa gran arteria. En 80 mensualidades. Dan frente a las calles Espinosa, Añasco, Cucha Cucha, San Julián y Deseado, situados en el punto de mayor importancia de ese barrio, donde se está formando un centro de edificación moderna que va combinado ya su fisonomía, pues todos los relieves de un gran centro de actividad. Son terrenos altos y de medidas bien proporcionadas, que los hacen aparentes para cualquier clase de edificación; tienen medidas de 10 v. de frente y fondos de 18 a 60 varas. Tienen servicio de ómnibus por la avenida San Martín y en las líneas 55, 86, 94 y 98 del tranvía Anglo-Argentino, los dos primeros en combinación con el subterráneo. Base $ 20 por mes el lote. Con posesión inmediata.

EL DOMINGO 23 de diciembre, a las 15, en los mismos terrenos. Seña, 3 mensualidades en el remate y otras tres dentro de los diez días. Escrituras definitivas después de abonada la vigésima mensualidad. Comisión 2 o|o. Planos, Sarmiento 37 —Rufino de Elizalde y Cía. d9

**Judicial — Terreno Juramento** 1719. Frente a las barrancas de Belgrano y al lado de la estación del tren eléctrico. En la situación más linda y solicitada y de medidas realmente excepcionales, con algunas construcciones. Mide 13m94 (15v05) de frente al SE. por 66m91

# JOSE BACIGALUPPI e HIJO

**Avenidas La Plata y Asamblea**

a 2 cuadras justas de estas grandes arterias, ofrecemos en una liquidación resuelta

**22 magníficos lotes de terreno**

con frente a las calles Avelino Díaz, Albarracín y Viel

**BASE $ 6:50 v. c. — EN 60 MESES**

EL DOMINGO próximo, allí. Pidan planos.

JOSE BACIGALUPPI e HIJO

**22 lotes, Asamblea y Av. La Plata.** — Los terrenos más importantes de Caballito Sud. Con frente a las calles Albarracín, Viel y Avelino Díaz. Entre edificación compacta con todos los elementos edilicios a mano: cloacas, aguas corrientes y luz eléctrica, y a 2 cuadras de las grandes arterias: Av. La Plata, Asamblea y José María Moreno, con tranvías eléctricos a distintas direcciones y del barrio Caffarata. Lotes de todas dimensiones apropiados para edificar la casa de familia o la propiedad de renta. Base terminante, $ 6.50 v. c. En 60 mensualidades, sin interés, exigiéndose 3 mensualidades y 2 o|o de comisión en el remate y 3 más al recibir la libreta y las restantes en el Nuevo Banco Italiano. Posesión inmediata y escrituras en seguida por ante los Sres. Arzeno y Ité calle 3. Descuento del 15 o|o sobre la parte a plazos a los que paguen al contado. Visítese. Datos y planos a San Martín 56 — José Bacigalupi e hijo. Rte. 8417.

EL DGO. 23 de dbre., a las 17, en los mismos. d16

# 78 LOTES en VILLA del PARQUE

**Sobre las avenidas Nazca y Jonte. Los últimos terrenos del centro de un barrio que tiene todo. ¡Allí nada falta!**

**A 2 cuadras de los tranvías 83 y 84**

**A $ 8 por mes el lote!**

**¡¡Se colocan al alcance del más humilde!! El Dgo. 30 de Dbre., allí.**

Pidan planos

JOSE BACIGALUPPI e hijo

**78 lotes en Villa del Parque.** Avenidas Nazca y Jonte. Base $ 8 por mes el lote. Sin 100 mensualidades, sin interés. Terrenos espléndidos, situados en el paraje de mayor porvenir de la florecerata villa. Con frente a las calles Campana, Cuenca, Llavallol, Arregui y Nueva. A 1 cuadra de la Av. Jonte a adoquinarse en breve, a 2 de la Av. Nazca adoquinada y con los eléctricos 83 y 84, a 5 de la estación Villa del Parque y rodeados de numerosa edificación. No se ofrecen mejores terrenos, ni más baratos! ¡Se colocan al alcance de todos! Visítense. Después mayores detalles. Pidan planos a San Martín 56 - José Bacigalupi e hijo. Rte. 8430.

EL DGO. 30 de diciembre, a las 14.30, en los mismos. v22

**CASAS**

**Amplia casa. Centro de Flores** Yerbal 2646, entre Bolivia y Condarco. Frente a la estación del tren eléctrico, al lado de la plaza, a 1 cuadra de Rivadavia y cerca magníficas construcciones. Base, pesos $6.000. Muy barato. ¡Con llave en mano! Puede quedar en hipoteca el 40 o|o del importe, a 1 o 2 años, interés 8 1|2 o|o. TERRENO: 10 por 70 vs "Ad corpus" EDIFICIO: Zaguán con mayólicas, sala, vestíbulo, 5 dormitorios, comedor, baño instalado, cocina, pieza servicio, w. c., fondo con galería y galpón. Visítese. Datos y planos a San Martín 56.—José Bacigalupi e hijo. R. 8454.

EL DGO. 23 de Dbre., a las 16.30, en la misma. d16

**Casa en Villa Urquiza.** — Baraia, Cullen 5585, entre Almagnuro y Bureia. A 1 cuadra de las tranvías y a 3 de la estación. La mejor ubicación! Base 7.000 pesos; 13.000 pesos al contado solamente y el resto a 4 años de plazo, 8 o|o! Mide 9v34 por 20v70. Ad corpus. Balaustrada, jardín, 2 dormitorios con galería, pieza chica, cocina y w. c. Buena construcción. Adoquinado pago al día, cloacas y aguas corrientes y luz eléctrica. Visítese. Datos a San Martín 56.—José Bacigalupi e hijo. Rte. 8444.

EL DOMINGO 23 de Dbre., a las 15, en la misma. d16

Vendida particularmente

**Casa de familia, en Flores —** Fray Cayetano 563 entre Av. Avellaneda y San Eduardo. A cuatro cuadras de la estación. Iglesia, Bancos y Av. Rivadavia. Barrio muy lindo. Desocupada. 10x49 por 50v70 y 52v36. Ad corpus. Balaustrada, jardín, 4 dormitorios con galería, comedor que cuadra al patio, pieza de estudio, baño, cocina, w. c., pieza alta y amplio fondo, 3 grandes patios, buena carpintería de cedro, cielorrasos yeso, cloacas, aguas corrientes y luz eléctrica. Adoquinado pago. Base, pesos 17.500. Puede quedar el 40 o|o del importe, a 1 o 2 años de plazo, interés 8 o|o. Mide 10 por 46v48 y 45v65. Ad corpus. Zaguán con mármol, sala, antesala, 2 dormitorios, comedor, pasaje, 3 dormitorios más, baño, cocina, w. c., galería, carpintería de columnas, cielorrasos yeso, techo de azotea, etc. Pavimento pago, cloacas, aguas corrientes y luz eléctrica. Ofrecen $ 400 al mes de alquiler. Visítese. Datos a San Martín 56.—José Bacigalupi e hijo. R. 8450.

EL DGO 23 de diciembre, a las 16, en la misma. d16

**Con cédulas. En Caballito.** — Buena casa, calle Rígios 453 entre Juan B. Alberdi y Varela. A 1 cuadra de las avenidas José M. Moreno y Pedro Goyena, y a 4 de la estación J. M. Moreno del subterráneo y Av. Rivadavia. Excelente barrio. Base, $ 18.500, incluso 12.800 cédulas con llave en mano. Mide 10 por 30 vs. Ad corpus. Zaguán con mayólicas, sala, vestíbulo, 3 dormitorios, comedor, baño instalado, cocina, w. c. y pieza alta. Frente imitación piedra. Buen construída. Adoquinado pago, cloacas, aguas corrientes y luz eléctrica. Visítese. Datos a San Martín 56.—José Bacigalupi e hijo. R. 8454.

EL DGO. 23 de Dbre., a las 16.30, en la misma. d16

**Solari y Rossi**

**Una casita y 4 lotes en 80 meses,** sin interés. Situada entrada de Gómez 1224 y Acassuso a una cuadra de Teodoro Ramos Mejía. Base $ 15 por mes en lotes y $ 30 a casa con amplia pieza de material, cocina, w. c. etc. todo en sí.

EL DOMINGO 23 de diciembre, a las 10, en el barrio en Tender y Entella y en predio 9.

Bernal — 3 lotes en 60 meses sin interés. Calle Belgrano entre J. M. Rosa y Derqui. Tranvías No. 22 al frente. Base $ 15 por mes el lote.

EL DOMINGO 23 de diciembre, a las 10, en el barrio en la estación de Belgrano y en J. M. Rosa en su escritorio. 1p

**Zavaleta 465|67 — Desocupada,** sin estrenar. Sala, 2 hab., baño, cocina, pieza en altos, w. c., etc. Preparada para altos, pasillo lateral, cerco, cloacas, aguas corrientes, etc. Departan ente interior con entrada independiente, tres hab., una en altos con hall, baño y dependencias. Terraza en toda la casa. Se impone una visita. Base $ 20.000 Unico desembolso, 10.000 pesos, resto a plazos

EL DOMINGO 23 de diciembre, a las 16, allí. 1p

**Lindera a la anterior. Zavaleta** 469|71. Sala, 3 hab., cocina, w. c., gran galpón estañadas y piso de portland. Base $ 17.000, único desembolso $ 10.000, resto a plazos

EL DOMINGO 23 de diciembre, a las 16, allí 1p

**6 lotecitos ideales de 300 varas** c|u. Incluso la esq. Zavaleta y Famatina, con adoquinado pago y tranvía 16 al frente, muy baratos Base $ 7 la vara cuadrada, mitad en 24 mensualidades, sin interés.

EL DOMINGO 23 de diciembre, a las 10, allí 1p

**11.55x50 varas terreno Thomson** entre Directorio y Bonifacio, a un paso de P. Goyena con adoq. pago, vereda y tratamiento desmontable.

EL DOMINGO 23 de diciembre a las 17.30, allí. Base $ 13 la v|c. 1|2 al contado y resto a plazos. Solrl y Rossi, Caseros 2378; U. T. 6528, Corrales 1p

**Lanús, próxima a la estación** a 1 cuadra de la calle José C. Paz, con tranvías y ómnibus, calle Margarita Weild 845. Mide su terreno 10x50 varas. Consta su edificio de 3 dormitorios, cocina, hall, despensa, baño, galería, lavatorio, luz eléctrica, aguas corrientes y detalles. Base $ 6.000, todo a plazos. Rematará

EL DOMINGO 23 de diciembre, a las 15 allí.—V. P. Cacuri d16

**Orden de la Sociedad Anónima** Industrial y Pastoril Belga Sud Americana. En Mataderos, sobre el adoquinado, una esquina y tres lotes Calle Cristóforo Alcaraz esquina Odilon, lote 1. Mide 15 21 por 20.62 metros Lote 2, sobre Odilon, mide 8m68 por 20m62. Lote 3, sobre Odilon mide 8m66x37m94 cu. Está ubicación muy conveniente, solamente a la calle Murguondeo adoquinada y con servicio de ómnibus. Sin base, por lo que les Orden ún a. liquidar 25 o|o sobre lo mejor al contado, saldo en cuotas. Rematará allí.

EL DGO. 23 de diciembre, a las 15 horas V. P. Cacuri. d16

# V. P. Cacuri

**Como propiedad hecha para** uno mismo, sin reparar en el costo. Edificio central de 5 pisos que recién se termina, de acuerdo con un amplio criterio de la vivienda moderna. Sobre Entre Ríos, antes de San Juan: Pozos 1060, en 11x28. Tres casas independientes, acertadamente distribuídas y dotadas del mejor confort. El segundo piso especialmente terminado para vivir el dueño, y los dos restantes para alquilar. La renta puede apreciarse fácilmente en $ 16.800 anuales. Base, pesos 120.000, incluso hasta $ 100.000 a plazos. Consta cada piso de: sala, antesala, escritorio, comedor, 2 dormitorios, baño instalado, office, hall, amplia cocina, despensa, baño y pieza servicio, 2 hall próximos a la cocina, etc. Se invita a visitarla para comprobar la excesiva resistencia de sus muros, (puede elevarse mayor construcción) y sus interesantes detalles. Hay folleto ilustrado. Véase a toda hora. Remate:

EL DOMINGO 23 de diciembre, a las 16, allí.—V. P. Cacuri. d16

**La interesante esquina de Cabildo y Loreto,** en 5 lotes de medidas ideales para toda construcción. Sin base, en 30 meses, sin interés, a tanto de mensualidad. Lote 1. Cabildo 1390, rumbo NO., esquina: 13 varas por 23.08. Lote 2, por Cabildo, 10.09 varas por 23.08. Lote 3, por Loreto: 11.54 vs. por 23.08. Lote 4: 11.54 por 23.08. Lote 5: 11.54 vs por 47.09 varas Cerona, veredas y adoquinado pagos. Entrega inmediata. Títulos perfectos por don Alfredo Foglia. Condiciones de venta: tres mensualidades en el acto del remate y al 2 o|o de mi comisión y 3 dentro de los quince días, al retirar el título provisorio. Escrituras definitivas al abonar 12 mensualidades. Rematará

EL DOMINGO 23 de diciembre, a las 18 Sobre los mismos —V. P. Cacuri, Rivadavia 827 d16

**BOEDO**
**CARLOS CALVO**
**SAN JUAN:**

**San Juan, Boedo:** En ese foco comercial, donde se concentran las mayores actividades de la zona, en o aparecen 836, entre San Juan y Carlos Calvo, a espaldas de Boedo, mide 10x40, consta de sala, zaguán, 3 amplios dormitorios, comedor 6|o cuadra, otras dos piezas, baño, cocina, w. c., luz aguas corrientes, cloacas, adquinado, etc. Todos los tranvías convergen allí. Base, $ 22.000 incluso 16.000 a plazos. Rematará allí.

EL DOMINGO 23 de diciembre, a la 17.30 — V. P. Cacuri, Rivadavia 827. d16

**Lanús, próxima a la estación** a 1 cuadra de la calle José C. Paz, con tranvías y ómnibus, calle Margarita Weild 845. Mide su terreno 10x50 varas. Consta su edificio de 3 dormitorios, cocina, hall, despensa, baño, galería, lavatorio, luz eléctrica, aguas corrientes y detalles. Base $ 6.000, todo a plazos. Rematará

EL DOMINGO 23 de diciembre, a las 15 allí.—V. P. Cacuri d16

**Orden de la Sociedad Anónima** Industrial y Pastoril Belga Sud Americana. En Mataderos, sobre el adoquinado, una esquina y tres lotes Calle Cristóforo Alcaraz esquina Odilon, lote 1. Mide 15 21 por 20.62 metros Lote 2, sobre Odilon, mide 8m68 por 20m62. Lote 3, sobre Odilon mide 8m66x37m94 cu. Está ubicación muy conveniente, solamente a la calle Murguondeo adoquinada y con servicio de ómnibus. Sin base, por lo que les Orden ún a. liquidar 25 o|o sobre lo mejor al contado, saldo en cuotas. Rematará allí.

EL DGO. 23 de diciembre, a las 15 horas V. P. Cacuri. d16

**SANTA FE**
**CALLAO**
**PUEYRREDON**
**LAS HERAS**

**Encuadrada en el marco de las 4 principales Avenidas de nuestra gran Metrópoli.**

**Interesante negocio:**

**Altos y bajos, en pleno centro** Norte Entre los boulevares Santa Fe, Callao, Pueyrredón y Las Heras. Larrea 1215-17. Dos casas modernas, independientes. Sin ocupar, muy sólida construcción y bien distribuídas. Constan de 6 habitaciones principales, cada casa. Se alquilan fácil en $ 200 ($ 8.400 anuales). Base, $ 65.000 incluso 40.000 a plazos. Interesan por todo. Visítense. Remate:

EL DOMINGO 23 de diciembre, a las 17, allí.—V. P. Cacuri d16

**Belgrano, Cabildo: Manzanares** 2351|53, casa de altos y bajos, moderna, llena de comodidades, está compuesta la planta baja de: sala, hall, comedor, cinco dormitorios, baño instalado, dos piezas de sirvientes, pileta y baño bajo techo para servicio, gallinero, entrada independiente para sirvientes. Planta alta, la misma distribución más una pieza, cloacas y adoquinado pago Base, $ 35.000, toda a plazos, incluso 26.000 cédulas. Rematará

EL DOMINGO 23 de diciembre, a las 17 horas, en la misma. Visítese a toda hora. V. P. Cacuri Rivadavia 827 d16

**Avda. San Juan, al lado de esta importante calle comercial,** casa de exacto estilo (17 de ancho) de seis metros de altas, 11.54 vs por 31.08 y 13 de contrafrente 11.54 igual a su ancho General Urquiza 126 y 65, frente imitación piedra, con entrada de gran lujo, pasillo, cocina y cortina metálica, 4 dormitorios, comedor, baño instalado, pasillo lateral, 2 patios, pozos surgentes, pasan 27 m|o Todas las luces Rematará

EL DOMINGO 23 de diciembre, a las 15.30, allí, informes y planos a Rivadavia 827.—V. P. Cacuri d16

**Sobre Nazca y Gaona, un te**reno ideal. Arguibel entre las de Gaona y La Viale Mide 10 x 58 s|c. Base, $ 6.50 v|c. con facilidades. Rematará sobre el mismo terreno el

EL DOMINGO 23 de diciembre, a las 16 —V. P. Cacuri d16

**Judicial — En Coronel Suárez.** F. C. S., Provincia de Buenos Aires, propiedad muy bien situada, calle Rivadavia 23 49 y Belgrano 161|71, Edificio de 13 habitaciones en terreno de 780 metros cuadrados. Un salón con 2 cuartos de baño, retiro, etc. Julio Gialiani con Palanca, Juzgado del doctor Klappenbach, secretaría del doctor Moreno. Constan de 6 habitaciones principales, cada casa Se alquilan fácil en $ 200 ($ 8.400 anuales). Base, $ 65.000 incluso 40.000 a plazos. Interesan por todo Visítense. Remate:

EL DOMINGO 23 de diciembre, a las 17 horas, en la misma Visítese a toda hora. V. P. Cacuri Rivadavia 827 d16

**Cabildo, Céspedes 2477.** Buena casa con sala, tres dormitorios, comedor, baño, galería, pieza de servicio, cocina, frente imitación piedra, cocina, patio, cloacas adoquinado pago Base, pesos 13.000 con facilidades Visítese de 1 a 17 Rematará

EL DOMINGO 23 de diciembre, a las 15 V. P. Cacuri, Rivadavia 827. d20

**BARATA**
**LINDA**
**BIEN SITUADA**
**FACIL PAGO**

**Adrogué. — La quinta "San** Bernardo", 2 casas y 10 lotes. ¡Para liquidar! con frente a las calles Cosme Argerich núm. 197 y Alto Perú, rodeada por las quintas de Varela Acuña, Rivard y otras, a 6 cuadras de la estación Villa Turdera, del F. C. S. y a 7 al SO. de Adrogué, 10 lotes de terreno y 2 casas independientes. Detalles: La casa principal edificada en el lote 1 está compuesta de, hall, sala, comedor, tres habitaciones, corredor, baño instalado, despensa, cocina con económica, pieza de servicio, pileta, galería, jardín, gruta, invernáculo, parral, frutales y árboles de sombra, luz eléctrica y aguas corrientes. Superficie 2048 v. c. Base $ 10.000, pudiendo abonarse a mitad al contado y el resto de 1 a 3 años de plazo con el 7 o|o de interés

EL DOMINGO 23 de diciembre, a las 17, (5 p. m.), aun no llueva. Visítese todos los días de 9 a 12 y de 14 a 18. Se entrega descuenta Datos: Rivadavia 9673 U. T. 2508. A... 8 o|o y comisión de... tercera a 2 años, con interés del 6 o|o anual. La casa y cochera edificada en el lote 1 tiene dos piezas en altos, dos piezas bajas, cochera, altillo, gallinero, molino y motor. Superficie 1037.35 v. c. Base pesos 3.200, tercera parte al contado, tercera a 1 año y tercera a 2 años, con el 8 o|o de interés anual. 10 lotes de terreno con superficie de 961 hasta 2285 c|u, con gran cantidad de árboles frutales y de sombra y cerco de alambre tejido. En 48 meses sin interés y sin base, a tanto la mensualidad.

EL DOMINGO 23 de diciembre, a las 16, sobre los mismos. Escrituras por ante el escribano señor Eusebio Echeverriez. Títulos perfectos. Seña 8 o|o. Comisión 2 o|o. Informes, Rivadavia 827 —V. P. Cacuri d16

**Lanús: Ubíquese ahí! Para el** empleado y el obrero significa mayor economía de tiempo y de dinero que vive en muchos sitios de la capital. 22 lotes de interesan en dimensiones, en 80 meses, sin interés, para liquidar sin base, a tanto la mensualidad y 5 casas. Todo al mejor postor. Títulos perfectos y posesión en seguida. La manzana circundada por las calles Salta, Ituzaingó, Córdoba y Av. José C. Paz, la parte más importante de la localidad, más progresada de la comunidad de la capital. Mucha y buena edificación, tranvías eléctricos, ómnibus, aguas corrientes, electricidad, etc. Inmediatas a la estación, sobre adoquinado. Lanús cuenta con más de 80.000 habitantes. Tiene 140 trenes diarios. Viajan diariamente 15.000 personas. El abono mensual del tren cuesta $ 2.60 y está sólo a diez minutos de Constitución. Por todas esas razones existe, pero la numerosa legión de empleados y obreros, que aún no tienen hogar propio. Aprovechen esa ventaja ne este terreno. ¡Ubíquense ahí! No hay para muchos sean de los primeros! Rematará

EL DOMINGO 23 de diciembre, a las 15.30, con base de 15.000 pesos, pudiendo el comprador dejar en hipoteca la misma propiedad por valor del 40 o|o del precio por 5 o|o años, con interés del 8 o|o anual. El remate se efectuará en la misma propiedad, casa sólida, cómoda y bien situada como ésta se recomienda por sí sola, vale a verla. Títulos de lo mejor. Más datos a martillero Corrientes 758; U. T. 3208. Av. y Mitre 2209 Si no se abona al contado, deberá escriturarse en la escribanía de

# Fernando Paladino

**Linda casa-habitación para fa**milia, en Cochlan, calle Mellán Nº 2844, entre Nahuel Huapi y Congreso. Cerca de la estación del ferrocarril, al lado de la líneas del C. Argentino. Reune todas las comodidades. Servicios de aguas corrientes, luz eléctrica, etc. Empedrado pago. Terreno de 10v. de frente por 44.83 vs. de fondo. Consta de 6 habitaciones grandes, 1 pieza de servicio, cocina, w. c., amplia galería y dependencias. Rematará, sobre la misma

EL DOMINGO 23 de diciembre, a las 14 horas. Base, $ 12.000, solamente $ 6.000 al contado y el resto con facilidades. Seña, $ 600. Comisión, 2 o|o. Más datos al martillero Fernando Paladino, Ruiz Díaz No 48. Puede visitarse, ocurrir Mellán 2831 1p

# Cabeza y Cía.

**Donde las familias anhelan vi**vir, una interesante vivienda por todos conceptos, en la posición privilegiada de Caballito Norte, a 2 cuadras de Rivadavia (400), subterráneo, plaza, rodeada de lujosas mansiones y vías de comunicación. Bogotá 880 y Rojas. Lujo y confort, consta de hall, zaguán revestido de mármol, escritorio, 3 amplios dormitorios, baño instalado, comedor, servicio, cocina económica con intermediario, despensa, carbonera, 2 piezas en altos, soberbia terraza con alto parapeto desde la que se domina un atrayente panorama, lavadero, adoquinado pago e infinidad de detalles de lujo. Base $ 26.600 incluso $ 18.000 a plazos. Se puede visitar de noche, está iluminada hasta las 22 horas.

EL DOMINGO 23 de diciembre, a las 17 en la misma. Soliciten fotografías Cabeza y Cía., Victoria 1872. T. T. 1812 Riv. 1p

**Una preciosa vivienda, barata,** cómoda y práctica ideal para matrimonio. Miró 459 y Pedro Goyena. Realmente de ubicación más hermosa de Caballito Sur, a 4 cuadras de Rivadavia (6000 subterráneo), rodeada de lujosas viviendas. Consta de sala, estufa salamandra con chimenea, 3 dormitorios, baño instalado, cocina económica, despensa, lavadero, cloacas, ad

# GIMENEZ ZAPIOLA, PANELO & Cía.

v23

## REMATES de HOY

a las 15, en nuestro hall

| UBICACION | BASES |
|---|---|
| Fco. Lacroze 1973\|81 | $ 80.000.— |
| Alsina 2214\|16 . . . | " 33.446.06 |
| Olaguer 2445 . . . . | " 23.000.— |

**Llave en mano. En Belgrano.** En las barrancas. Propiedad moderna. Federico Lacroze 1973 al 81 entre J. M. Campos y Villanueva. Una de las más lindas cuadras. A 3 cds. de la estación Golf, Avda. Vértiz y de Cabildo. 5 de Colegiales, 23x09 por 58x89. Superficie: 1.360.07 v|c. Jardín, terraza, verja de hierro y gran escalinata de mármol, hall, sala, comedor, tres dormitorios, 2 baños, en el subsuelo: cocina, lavadero, baño y tres piezas, calefacción, al frente garage: en cuerpo aparte en el fondo departamento de tres piezas, baño y cocina. Construcción moderna, frente imitación piedra y todos los materiales de la mejor calidad, cielo rasos de hierro estampado, paredes estucadas, carpintería de cedro, celosías de madera y hierro, mampara de cristales, pisos pino tea y mosaico, cloacas, etc. Base $ 80.000, incluídas 60.000 cédulas hipotecarias que tomará el comprador a estilo de plaza, devolviendo lo amortizado.

EL JUEVES 20 de diciembre, a las 15 h., en nuestro hall, 8 o|o de seña y 2 o|o de comisión. Giménez Zapiola Panelo y Cía., Florida 239. d15

**Judicial — Alsina 2214 y 16** entre Pasco y Pichincha, a una cuadra del mercado Spinetto, frente a la plaza en construcción, sobre Alsina, Pasco y Victoria. Barrio de gran importancia comercial. Terreno 8m66 de frente por 23m38 de fondo en el E. 25m33 en el costado O. y 6m16 en el contrafrente, tiene un martillo en contra en el ángulo SE. de 3m04 de frente hacia el EO., 2m61 de contrafrente y 11m70 hacia el NE. Superficie aproximada de 77.02 m. c. Ad corpus. Edificio No. 2214: salón negocio al frente, No. 2216: 7 habitaciones de material y una de madera, 2 patios. Base pesos 33.446.06, las dos terceras partes de su tasación. Orden juez doctor Arriola, a cargo juzgado que fué del doctor Klappenbach, secretaría Gutiérrez Sáenz Valiente, a propuesta de partes en el expediente Maffei de Bollini Antonia, su sucesión.

EL JUEVES 20 de diciembre a las 15 horas en nuestro hall. Seña 8 o|o. Comisión 2 o|o. — Giménez Zapiola, Panelo y Cía. Florida. 239. dd

**En Belgrano. Olaguer 2445,** entre Cabildo y Gral. Paz, una de las mejores ubicaciones. 9v50 por 46v10. Superficie, 438.95 v. c. Edificio: hall, sala, comedor, con sótano; 4 dormitorios, galería, 2 baños con artefactos, cocina, patio y 2 piezas de servicio, depósito Construcción de primer orden, con materiales escogidos, balcones de hierro, celosías de cedro, escalera y zócalo de mármol en el paguán, cielorrasos de yeso, decorados, pisos pino tea y mosaicos. Aguas corrientes y cloacas. Visítese de 15 a 16. Base, $ 23.000, a pagar: 25 o|o al contado; 25 o|o a un año, 25 o|o a 2 años y 25 o|o a 3 años, con garantía hipotecaria e interés del 7 o|o anual, pagaderos por trimestres o semestres adelantados.

EL JUEVES 20 de diciembre a las 15, en nuestro hall. Seña 8 o|o, comisión 2 o|o. —Giménez Zapiola, Panelo y Cía. Florida 239 d15

# INDEPENDENCIA esq. LIMA

LO MEJOR PARA CASAS DE RENTA O PETIT HOTEL

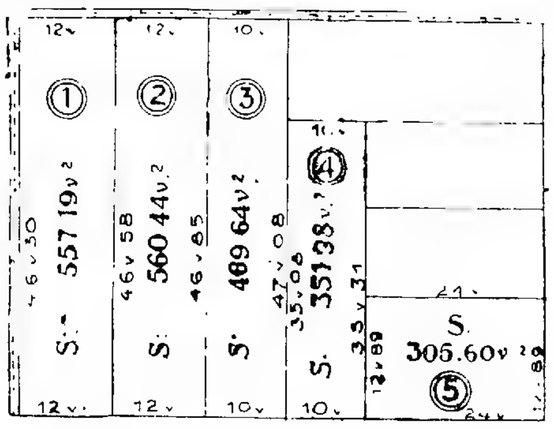


INDEPENDENCIA

## Bases entre $ 50 y $ 90 v. c.

A LARGOS PLAZOS

**Independencia y Lima. En 5** lotes, a largos plazos. Superficies varían entre 305 60 y 550 44 vs. cs. y están calculadas libres del ensanche de las calles. Ubicación de gran importancia comercial, donde la propiedad produce siempre buena y segura renta pues es un radio muy buscado por el alto comercio. Venta resuelta por liquidación. Bases entre 50 y 90 la v. c. A pagar 3a parte al contado, 3a. a un año, 3a. a dos años, interés 7 o|o anual. Escrituras por el escribano Dámaso Salvatierra.

EL VIERNES 28 de diciembre a las 15, en nuestro hall Por orden del Sr. juez de 1ra instancia Dr. Figueroa secretaría Quirno Costa a propuesta de partes en los autos "Bianchi F. contra Cabal Cullen Carlos, su sucesión" 8 o|o de seña y 2 o|o de comisión. Giménez Zapiola Panelo y Cía. Florida 239. d19

# En ADOLFO ALSINA

En la estación Maza, F. C. P., a 20 cuadras

## El Establecimiento "San Francisco"

2.487 hectáreas, de las cuales 2.000 alfalfadas, 17 potreros e importantes mejoras.

ENTREGA INMEDIATA

## BASE, $ 180 la HECTAREA

## El Viernes 28 de Diciembre

**En Adolfo Alsina. — El esta-**blecimiento "San Francisco". A 20 cuadras de la estación Maza, F. C. P. 2.487 hectáreas. Alambradas y divididas en 17 potreros, con buen casco y con 2.000 ha alfalfadas. Campo bueno, parejo, sin desperdicio y con agua dulce. Tiene 8 molinos con sus respectivos tanques y bebederos. Casco de estancia con 8 hectáreas de frutales y forestales, casa habitación de 5 piezas, baño y dependencias. 2 galpones, piezas para peones, allo metálico, corrales, manga, bañadero para ovejas, 2 tambos con casa de 4 piezas cada uno, etc. Linderos: Saturnino Unzué, José L. Murature, Carrefio y Perazzo. Base definitiva $ 180 la hectárea. Entrega inmediata pero sin derecho a la cosecha actual.

EL VIERNES 28 de diciembre, a las 15 h., en nuestro hall. 8 o|o de seña y 2 o|o de comisión.—Giménez Zapiola, Panelo y Cía., Florida 239 d18

**Judicial. En Temperley, Avda.** Alcalá 850 y calle Laville sin número. A tres cuadras de la estación calles adoquinadas, el tranvía a plaza Mayo a su frente. Ubicación excepcional en uno de los mejores parajes de este pintoresco pueblo, rodeada por espléndidas casas de fin. Terreno: dos lotes unidos, una mide 26m352 de frente al Oeste por 61m719 de fondo en el lado N. O. y 55m553 en el lado E., lindando con la vía del F. C. S., y 60m897 en el S. Superficie: 1.880.85 m|c. El otro lote 24m992 de frente al N. O. sobre Laville, 29m996 en el contrafrente al E., lindando con la vía del F. C. S., 11m23 en el lado S. E. y 22m464 en el lado S. O. Superficie 444.29 m|c., o sea en total 2.325.15 m|c. EDIFICIO: gran vestíbulo con vidrieras, sala, galería, comedor, 5 dormitorios, vestíbulo abierto, baño, w. c. y despensa, dos piezas de servicio, pileta, w. c., galerías cerradas, gallinero, cochera, etc. Aguas corrientes en toda la quinta, verja y portones de hierro en sus dos frentes, jardín, con parques y plantas finas, árboles frutales y forestales, quinta de verduras, sto. Construcción del edificio: techos de azotea con baldosas, cielo rasos yeso y madera, pisos pino tea y mosaico, puertas y persianas de pino, rejas de hierro, etc. Luz eléctrica, gas. Alrededor del edificio vereda de mosaico, cercado con verja de hierro y pared. Base, $ 34.666.66, que son las dos terceras partes de la tasación. Reconoce 25.000 cédulas, que cederá el comprador, tomándolas a estilo de plaza y devolviendo lo amortizado. Escrituras por el escribano Agustín Pita.

El DOMINGO 23 de diciembre, a las 17, en la misma. Orden del señor juez de primera instancia doctor Campos, a cargo del juzgado del doctor Colombres, secretaría del doctor Sandulto, a propuesta de partes en el expediente "Suaya Nagib Jacobo, Judicio ab-intestato" Seña 8 o|o Comisión 2 o|o —Giménez Zapiola, Panelo y Cía., Florida 239. d8

**Judicial. — Renta 11 o|o. Pa-**raná 1223 25, entre Arenales y Juncal Frente a la plaza Vicente López. A 1 cuadra de Santa Fe Ubicación desolandante Terreno 10 m de frente por 52m23 de fondo en el costado S. 12m10 en el del N y 9 m. en el contrafrente Edificio: planta baja. Sala vestíbulo, comedor antecomedor, toilette, 5 dormitorios, 2 baños, patio y jardín al fondo En sabsuelo: cocina, antecocina, comedor de servicio, lavadero, 2 habitaciones de servicio 2 depósitos, cuarto baños y w. c Planta alta: sala antesala escritorio, vestíbulo, comedor toilette office 6 dormitorios 2 baños y en altos cocina antecocina, 2 piezas de servicio, lavadero w. c. y terraza Construcción moderna con buenos materiales Frente imitación piedra Escaleras y zócalos de mármol Pisos de parquets pino tea y mosaicos. Carpintería de pino, cedro y roble. Cielos rasos de yeso, revestimientos de azulejos en los baños, cocinas y lavaderos Agua caliente. Techos de azotea, etc. Vi-sítese lunes, miércoles y viernes, de 16 a 18, con nuestra tarjeta Base, $ 110.000 Produce con alquileres reducidos $ 600 por mes cada uno.

EL VIERNES 28 de diciembre a las 15 en nuestro hall Por orden del Sr. juez de 1ra instancia Dr. Figueroa secretaría Quirno Costa a propuesta de partes en los autos "Bianchi F. contra Cabal Cullen Carlos, su sucesión" 8 o|o de seña y 2 o|o de comisión. Giménez Zapiola Panelo y Cía. Florida 239. d19

**Judicial. En Médanos, partido** de Villarino Chacras y quintas. 1.307 hectáreas 38 áreas, 72 centiáreas, 84 dcs. Ubicadas en la colonia "Los Alfalfares", sobre la estación Médanos (F. C. Sud). Son las quintas 14 a 24, inclusive, y las chacras 75, 76, 77, 83, 84, 86, 102, 103, 104, 112 y parte de las 82 y 87. Situadas a 30 cuadras de la estación las quintas, y a 2 leguas las chacras A una hora de Bahía Blanca y próximas a la estación Levalle (F. C. P.). En la mejor zona de la colonia, campo bajo, bueno para ganadería y agricultura Se recomienda, especialmente dada la buena calidad de sus tierras para el cultivo de cereales como trigo, avena, etc., y dada su proximidad a Bahía Blanca puede destinarse a pequeñas granjas o tambos Agua buena a poca profundidad Los alambrados exteriores son de 7 hilos y postes la que hacha cada uno, en varias de hierro Los alambrados y mojoras interiores pertenecen a los colonos. Informan en Bernardo Graciarena, Alfredo Del Gago y con chacras y quintas de la misma colonia. Base en conjunto $ 129.493,16 (las dos terceras partes de la tasa 16n). Orden del señor Juez de 1a. instancia Dr. J. C. Lagos, secretaría, del doctor Funes, en el expediente 2717, año 1919, folio 243.

EL VIERNES 28 de diciembre, a las 15 horas en nuestro hall Escrituras por escribano Dámaso Salvatierra. 8 o|o a cuenta de precio y 2 o|o de comisión en efectivo. Giménez Zapiola, Panelo y Cía, Florida 239. d19

**Judicial. — Moreno 1423|31.** Entre Sáenz Peña y San José. A dos cuadras de la plaza del Congreso. Barrio de gran importancia comercial Terreno: 7m66 de frente por 41m62 de fondo y 9m50 en el contrafrente. Superficie 326 85 m|c. Edificio: Negocio y entrada para carruajes al frente pasillo, galería, 1 pieza y comedor de material Cocina 2 piezas y 4 galpones de madera y cinc Base $ 52.686.07 c|en $ 76 y|m. Las 2|3 partes de la tasación

EL VIERNES 28 de diciembre, a las 15, en nuestro hall Por orden del Sr juez de 1ra instancia doctor Ferraroti, secretaría Lasplur, a propuesta de partes en los autos sucesorios de don Diego S. Barruti, 8 o|o de seña y 2 o|o de comisión. Los títulos se encuentran agregados al expediente y está asegurada en 50.000 $ hasta el 5 de Octubre de 1927 Giménez Zapiola, Panelo y Cía Florida 239. d14

# SALABERRY & BERCETCHE

## LO MEJOR DE MISIONES - Campo "El Tabay"

## 10.000 HECTAREAS CON FRENTE AL RIO ALTO PARANA

## EN 9 LOTES DE 733 A 1666 HECTS.

## BASE UNIFORME $ 15 LA HECTAREA, A PLAZOS

## HOY A LAS 15. En ntra. casa, Defensa 188.

SALABERRY & BERCETCHE

**Alberto D. Justo**

## EN SAN ISIDRO

## GRAN CASA

A LARGOS PLAZOS

## El DOMINGO a las 16

Lea aviso a continuación.

Alberto D. Justo

**Gran casa en San Isidro —** Sobre las barrancas. Frente a la iglesia, el centro mismo de ese importante pueblo Calle San Martín 133|37. Amplio terreno de 1.000 metros cuadrados. Edificio de altos y bajos, construído con lujo, nuevo, llave en mano, garage, jardín, etc Planta baja: salón, escritorio, hall, gran comedor, baño instalado, 1 pieza, cocina, antecocina, garage, despensa, otra pieza, etc. Altos: terrazu, 4 dormitorios, 2 baños instalados, dos piezas de servicio, etc. Base, $ 60.000, lo que representa menos de la mitad del costo del edificio. Dicha suma es una hipoteca que vence el 29 de diciembre de 1925, que el comprador tomará a su cargo y el excedente que se obtenga podrá ser mitad al contado y mitad a un año en 2a. hipoteca.

EL DOMINGO 23 de diciembre, a las 16, en la misma. Lista para entrar a habitarla. Puede visitarse en todo momento Más datos, en mis oficinas, 25 de Mayo 81.—Alberto D. Justo d18

**José Grasso**

**En Villa Ortúzar. 7 lotes en** 60 mensualidades, sin interés, en el centro más florecient de la ciudad zona, con frente a Triunvirato y sobre los boulevares Alvarez Thomas y El Cano, con frentes líneas 13, 13, 88, 94, 95, 96, 97 y Lacroze. Paraje rodeado de una densa edificación moderna. Venta resuelta a cualquier precio sobre los mismos lotes a la hora indicada a continuación

EL DOMINGO 23 de diciembre:

A las 16 30: DEL COLEGIO Y FRAGA, 5 lotes. Base, $ 20 por mes, en 50 meses.

A las 17.30: ESQUINA ESTOMBA E ITURRI. Base, $ 20 mensual, en 80 meses Frente estación de tranvías Lacroze.

A las 15: ESQUINA Triunvirato y Holmberg. Adoquinado pago. Base, $ 60 mensual, en 80 meses.

Escrituras y posesión inmediata. Seña 3 cuotas. Comisión 2 o|o. Títulos perfectos. Datos y planos, Maipú 273 y Triunvirato 8241. Teléfono 5437. Avenida, y 428 Urquiza —José Grasso. v22

**Zamora Hnos.**

**En Vélez Sársfield. Caxaraville** 4189, entre Lacarra y Fernández, a 3 c de Rivadavia 4800. Edificio de 4 habitaciones y dependencias, en buen estado. Base, 6.500 pesos, incluídas 2.500 cédulas. $ 4.000 al cont. y resto a 1 o 2 años de plazo.

EL DOMINGO 23 de diciembre, a las 15, en la misma propiedad. Renta anual $ 840. Mayores informes a Talcahuano 446 —Zamora Hnos. d14

**Segundo Villalba**

**De gran renta, Ecuador 1147-** 49. Sobre Córdoba y Pueyrredón, en 3 pisos, una casa en cluno produce, el 20 o|o sobre la base. Base, $ 25.000 a plazos.

EL SABADO 22 de Dbre., a las 17, allí v22

**Rivadavia al 4800, Viel 312-14** esq. Guayaquil 296-300. Moder.. 4 herm. casas en un solo lote, produce 24 o|o sobre la base Base, $ 30.000 todo a plazos.

EL DGO. 23 Dbre. a las 16, allí. v22

**5 lotes terreno, Belgrano R y** est. Coghlan. Adoq. pago, 200 v c uno Sin base, sin interés, Mendoza esq. Washington

EL DGO. 23 Dbre. a las 17, allí. Inf Tend García 2260, U. T. 2288 Belg Villa.ba v22

**Ricardo Castiglioni**

**En Garín, F. C. C. A. A una** cuadra de Retiro Chalecito con dos hermosas de terreno. Situado a 3 cuadras de la estación y rodeado de las casas quintas de Rusconi, Sánchez, Reolin, Celestino, etc Terreno alto, Arboles frutales y forestales Alambrado. Edificio de madera sobre cimientos de mampostería. Consta de comedor, 2 dormitorios, cocina, cuarto baño, pisos pino tea techo tejas, bomba para agua etc. Base terminante como judicial, $ 4800.

EL DOMINGO 23 de diciembre, a las 14, en la misma. Informes y fotografía Inconquista 331.—R. Castiglioni. v23

# Angelini Hnos. y Aizcorbe

## HOY

En nuestro hall

## SARMIENTO 1156

a las 15

## 4 BUENOS NEGOCIOS

## MORON

"VILLA PEPITA", EL MEJOR PARQUE DEL OESTE CON ESPLENDIDO EDIFICIO. BASE, PESOS 40.000 1.3 PARTE AL CONTADO.

## Av. RIVADAVIA 1959

## 18.10 %

## LORIA 743-45

CASA DE DEPARTAMENTOS MODERNA, PRODUCE EL 18.10 o|o LIBRE. BASE, $ 65.000, 12 AL CONTADO.

## DESOCUPADA

## Av. WARNES 27

MODERNA CASA HABITACION ESQUINA. 6 AMPLIAS SALAS. CON CEDULAS Y A PLAZOS. BASE, PESOS 22.000.

## MERLO

## Libertad y Suipacha

CASA QUINTA REQIEN CONSTRUIDA. 1.320 V. C. CON FRUTALES. BASE, $ 12.000. $ 3.000 AL CONTADO.

VEA DETALLES EN LOS AVISOS RESPECTIVOS

**Villa Pepita". En Morón, F.** C. O. (eléctrico), con 140 trenes diarios Av. Rivadavia 1959 (antes 555), adoquinada hasta la capital. Con frente a las calles Brown, Paseo y Saavedra Edificio de 2 cuerpos y subsuelo. Piso principal, amplia escalinata de mármol que da acceso a una gran galería cubierta, de 27 baldosas de largo, hall, agua, comedor, 3 dormitorios, gran cuarto de baño. En cuerpo aparte a espaldas del cuerpo principal, 3 habitaciones baño, hermoso patio con entrada también a la calle Brown Subsuelo gran corredor del mismo tamaño de la galería, gran cocina, 5 habitaciones de servicio En un costado con entrada por la calle Brown 2 garages, 2 habitaciones para chauffeur y cuarto de baño, caballerizas, cocheras, conejeras, pajareras, gallineros, 1 habitación para jardinero con cocina independiente. El parque es hermosa fuente de mármol, con servicio de agua, frente a la entrada principal 9.083,23 v|c. de valor incalculable, magníficamente trazado, con una colección completa de árboles de adorno, sombra e impreso conjunto de árboles forestales. La quinta, con alrededor de frutales, como ser naranjos, mandarinos, perales, ciruelos cerezos, níseros, pelones, higueras, etc. etc. Construcción inmejorable, en cal hecha a todo costo, tirantería de hierro, carpintería de cedro, así como también las persianas de todas las puertas y ventanas, cielorrasos de yeso, instalación eléctrica embutida, techos de azotea con una capa de asfalto. Molino con tanque y motor eléctrico para bombear agua, con tubería de riego por todo el parque y la quinta. Síntesis: habitaciones principales 8 habitaciones para servicio 5, habitaciones le chauffeur 2, habitaciones de jardinero 1 El parque mide 9.083.23 v|c. Garage para 2 coches., Base, $ 40.000, 1|3 parte al contado, el resto a 3 años de plazo. Visítese todos los días de 14 a 18, Rebajtarenos.

HOY JUEVES 20 de Dic., a las 16, en nuestro hall, 1156 Sarmiento 1156. — Angelini Hnos. y Aizcorbe, U. T. 6406, Rivadavia. 1p

**Loria 743-45 e. México y Agre-**ro. Una casa y seis departamentos. Edificada en terreno de 10 vs. de frente por 70 vs. de fondo. Ad corpus. A 1 cuadra de Belgrano, con los tranvías 27, 44, 84, 20, 25, 48, y 1 cuadra de los de Lacroze. Consta de 1 casa de sala, 2 dormitorios, baño, cocina, vestíbulo, patio, galería, 5 departamentos de 2 habitaciones grandes, 1 chico, baño, cocina, patio, galería cubierta, 1 departamento de 2 habitaciones, baño, cocina, patio, galería. Construcción moderna en cal, muy sólida. Carpintería de cedro, pisos tea, y patios de mosaico, cielorrasos en cal E. exterior de todos los departamentos en imitación piedra. Luz eléctrica embutida aguas corrientes, cloacas, adoquinado pago. Base, $ 65.000, con facilidades.

HOY JUEVES 20 de Dic., a las 15, en nuestro hall, 1156 Sarmiento 1156. Títulos perfectos. Seña, 8 o|o. Comisión, 2 o|o. Más informes, en nuestras oficinas. — Angelini Hnos. y Aizcorbe. U. T. 6406, Rivadavia. 1p

**Casa quinta en Merlo, F. C. O.** (eléctrico), con 140 trenes diarios. Desocupada. Sin estrenar, moderna, construída a todo costo, en cal, tirantería de hierro, pisos pino tea, carpintería de cedro, puertas y ventanas con celosías, patios de mosaico con escalones de mármol Consta de jardín al frente, hall de acceso con gran ventanal, sala, comedor, 2 dormitorios, baño finamente instalado, cocina revestida de azulejos, con pilstas de porcelana, pieza de servicio, gallinero, molino con tanque de hierro y tanque de cemento adosado, y cañerías de riego. Mide 22 vs. de frente por 60 vs. de fondo, cercada con alambre tejido y gruesos horcones de madera dura Base, $ 12.000, 1|4 parte al contado, el resto en 4 cuotas anuales. Cloacas con doble cámara aséptica. Luz eléctrica, aguas corrientes. Dista 3 cuadras de la estación Al lado del Chalet del Dr. Añoz Alfaro.

HOY JUEVES 20 de Dic., a las 15, en nuestro hall, 1156 Sarmiento 1156. Títulos perfectos. Seña, 8 o|o. Comisión, 2 o|o — Angelini Hnos. y Aizcorbe. U. T. 6406, Rivadavia. 1p

**Casa habitación moderna, 6 sa-**las a la calle. Frente al gran parque Centenario: Warnes No. 27 esq. Frías. Zaguán, gran hall, 6 salas con balcón a la calle, pieza de servicio, galería, baño, cocina, pileta de lavar, sótano. Construcción sólida en cal, preparada para altos, tirantería de hierro, carpintería de cedro, pisos pino tea. Pintura interior imitación papel. Luz eléctrica embutida. Adoquinado pago por ambas calles. Visítese a toda hora. No hay cartel. Mide 27.32 vs. por 23.20 vs por 12.34, total 340.75 v|c. Ad corpus. Base, $ 22.000, incluso 14.000 cédulas y $ 6.000 en 2a. hipoteca.

HOY JUEVES 20 de Dic., a las 15, en nuestro hall, 1156 Sarmiento 1156. Títulos perfectos. Seña, 8 o|o. Comisión. Se entrega desocupada. — Angelini Hnos. y Alzcorbe. 1p

Casa central: Perú 187, U. T. 6731, Av. Sucursales en Mar del Plata y Flores

## HOY a las 16.30 en mi hall PERU 178.

**Regia casa en Villa del Par-**que. Llave en mano. A 150 metros de la estación y frente al eléctrico 83 y 84 combinación subterráneo. Calle Nogoyá número 2970. De 10x39 vs. Base, $ 10.000 todo a plazos. Edificio de lindo jardín, 3 dormitorios, comedor, baño, gran hall, de lujo, cocina, w. c., galería, plantas, carp. de cedro, mosaicos, adoq. pago, etc.

HOY JUEVES 20 de diciembre, a las 16.30, en mi casa, Perú 187. d16

**Linda casita de ocasión. A 1 c.** de la Av. San Martín 1100 (llave en mano), calle Monte Dinero, esquina Cucha-Cucha 1601. Base, $ 5.500, a plazos. Edificio como para novios, de sala, con balcón, 1 dormitorio, c. de baño, cocina, terraza, celosías, cloacas, decoradas y adoq. pago.

HOY JUEVES 20 de diciembre, a las 16.30, en mi casa, Perú 187. d16

**2 lotes muy baratos. A 2 c. de** la Av. Juan B. Alberdi, Calle Carhué esq. Tapalqué. Base, $ 1 v|c. Paraje alto y poblado.

HOY JUEVES 20 de diciembre, a las 16.30, en mi casa, Perú 187. d19

**Av. San Martín y D. Alvarez.** A 1 cuadra. Linda casa sin estrenar. Calle Sánchez 2189. Base $ 7.000, todo a plazos Consta de 5 dormitorios, c. de baño, cocina, galería mosaicos, carp. cedro, terraza, cloacas, etc. Visítese que es muy buen negocio.

EL DGO. 23 de diciembre, a las 16.30, allí d16

**Una casa regalada!.. En el** Caballito, desocupada. A 3 c. de la Av. San Martín 1600, calle Añasco 2173 y Carena (adoq.). de 10x40 vs. Base, $ 7.000, todo a plazos Edificio de verja, 4 dormitorios, comedor, w. c. 2 lindas terrazas, galería, carp de cedro, etc. Visítese.

EL DGO. 23 de diciembre, a las 16.30, allí d16

**Casa con entrada de auto...** En el Caballito. Muy barata, llave en mano, Calle Cucha Cucha 783, con eléctrico 55, en la puerta Base, $ 10.000 a plazos Sala y garage al frente, 2 dormitorios, comedor, baño, cocina, pieza de servicio, w. c., azotea, cloacas y adoq pago Visítese.

EL DGO. 23 de diciembre, a las 16, allí. d16

**Av. Rivadavia 8300, allí. A 30** vs. y a 2 c. de la estación Vélez Sársfield, o sea a 20 minutos de Plaza Mayo. Regio chalet sin estrenar. Av. Mariano Acosta 37. Base, $ 20.000, todo a plazos. Edificio de uso, de jardín, 2 salas, hall, vestíbulo, escritorio, 3 dormitorios, comedor, baño, cocina, w. c., cloacas, celosías, decorados, adoq. pago, etc. Visítese.

EL DGO. 23 de diciembre, a las 17.30, allí d16

**Av. Corrientes y Río Janeiro!** Casa para vivir o cualquier industria. Calle Frías 574 y Loyola, de 15 88x40 vs. Base, $ 15.000, todo a plazos de 3 años y 8 o|o Venta extra judicial, división de condominio. Edificio de 4 habitaciones, baño, cocina, cloacas, adoq. patio, árboles frutales, etc. Visítese a toda hora.

EL DGO. 23 de diciembre, a las 13, allí. d16

**La mejor casa del barrio. Por** irse su dueño a Italia; linda ocasión. Regia finca central sin estrenar, Av. Triunvirato al 1300, calle Humboldt 565. Base, $ 16.000 todo a plazos. Edificio Luis XV de gran lujo y confort, de sala y escritorio, zaguán revestido, hall, 3 dormitorios, comedor, c de baño regio con pasillo, cocina, w. c., pieza en altos, tirantería de hierro, celosías, galería, decorados, cloacas, adoq. pago, etc. Una visita allí es el mejor elogio de esta casa.

EL DGO. 23 de diciembre, a las 18.30, allí. d16

**Frente al parque Centenario.** Linda casa desocupada, calle Mocoretá 976, al llegar a Chubut y Campichuelo, de 10 por 30 vs. $ 12.000, a plazos. Edificio de 2 dormitorios, comedor, baño, cocina, galería, carp. de cedro, cloacas y adoq. pago, etc. Visítese.

EL DGO. 23 de diciembre, a las 11 de la mañana, allí. d16

**Regia finca para vivir... A 1** cuad. de Rivadavia. Llave en mano. Ramón La Falcón 3825 y Candelaria. De 10x42.72 vs. Base, $ 25.000 a plazos. Sala y escritorio, hall, 3 dorm., comedor, baño instalado, despensa, 2 piezas en altos, celosías, finos decorados, cloacas y adoq. pago. Visítese.

EL DGO. 23 de diciembre, a las 17, allí. d16

**Avda. Alvarez Thomas 1700!..** Casita a 10 vs. de allí, Tronador 1335. Llave en mano. Base, $ 1.500 todo a plazos. Edificio nuevo, de jardín, 2 piezas, cocina, w. c., etc. Visítese, es una pichincha

EL DOMINGO 23 de diciembre, a las 10 de la mañana, allí. d16

**Avda. Rivadavia 6200, allí...** Casa por 4.000 $, todo a plazos. Venta extra judicial, por división de condominio, desocupada, recién terminada, calle Morelos 109, esq. Yerbal. A 1 c. de Rivadavia y Donato Alvarez. Edificio de 2 salas, baño, cocina celosías, cloacas y adoq. pago. Visítese, llaves en frente.

EL DOMINGO 23 de diciembre, a las 10 10 de la mañana, allí. d16

**Frente al Parque Avellaneda.** Bonita casita para vivir. Llave en mano Calle Tandil 3981 y Lacarra, de 10x27 vs Base, 4.000 $ a plazos. Edificio de jardín, 2 dormitorios, c. de baño, cocina, galería, carp. de cedro, etc. Visítese.

EL DGO. 23 de dic., a las 15, allí. d18

**Av. Rivera 900. A 10 $ v|c....** Lindo terreno para edificar, calle Cnel. Nicolás Vega entre los números 4955 y 4987 y entre Serrano y Gurruchaga, de 10 por 43.32 varas, entre edificios y paredes especiales, con cloacas, luz eléctrica, verdá y adoq. pago al frente. Ubicación central y de gran valor, Visítese este brillante negocio.

EL DGO. 23 de diciembre, a las 11.30 de la mañana, allí. d16

**Avda. Gaona 1300, allí. —** Llave en mano. Bonita casita calle Panamá bis 1291 esq. Lida Viale. Base, $ 6.000, toda a plazos. Edificio en cal, de 3 piezas, cocina, w. c., mosaicos, carp. de cedro, cloacas, etc. Visítese.

EL DGO. 23 de diciembre, a las 11 de la mañana, allí. d16

**Linda casa en Flores — Lla-**ve en mano. Calle Terrada 771, a 1 c. de Av. Nazca con eléctrico 83, 89 y 99. Mide 10x50 vs. Base $ 9.000, a plazos. Edificio de verja y vistoso jardín, 2 dormitorios, baño, cocina, gran galería, mosaicos, árboles frutales de mérito, cloacas y adoq pago. Visítese ese gran barrio.

EL DGO. 23 de diciembre, a las 17.30, allí. d16

**Una casa pichincha — Al** Norte de Floresta. Nueva, sin estrenar. Calle Bahía Blanca, 825 y Av. Gaona. Base, $ 3.500 a plazos. Jardín, 2 piezas, w. c., mosaicos, c. de yeso y adoq. pago. Visítese a toda hora.

EL DGO. 23 de diciembre, a las 17, allí d16

**3 casas en block. A plazos...** En el centro de Barracas. Un brillante negocio! 1.662 v. c. Con un frente de 30 vs. Calle Río Cuarto Nos. 2474 al 2496, entre Santa Magdalena y Salcon. Base, $ 20 v. c., pagadero 1|4 parte al contado y el resto a 3 años, con 8 o|o de interés. Edificios sólidos, de 14 habitaciones, incluso sala al frente, cloacas y adoq. pago. Dada la distribución de lo edificado cabe aun en el terreno baldío existente levantar allí para industria cualquier clase de construcción. Visítese por el No. 2496. No hay cartel de remate.

HOY JUEVES 20 de diciembre, a las 16.30, en mi casa, Perú 187. d18

**El mejor negocio del año!...** Casa muy central, con base de $ 7.000 cédulas, rentando $ 870 mensuales o sean $ 4.400 anuales. Calle Lavalleja 864, a 2 c. de Rivera al 300. Mide 10x24 vs. Edificio de sala, 5 dormitorios, comedor, cocina, baño, galería, tirantería de hierro, carp. de cedro, mosaicos, cloacas y adoq. pago. Es una venta igual que judicial. Visítese.

HOY JUEVES 20 de Dbre., a las 16.30, en mi casa, Perú 187. d16

**Regia casa en Villa del Par-**que. Llave en mano. A 150 metros de la estación y frente al eléctrico 83 y 84 combinación subterráneo. Calle Nogoyá número 2970. De 10x39 vs. Base, $ 10.000 todo a plazos. Edificio de lindo jardín, 3 dormitorios, comedor, baño, gran hall, de lujo, cocina, w. c., galería, plantas, carp. de cedro, mosaicos, adoq. pago, etc.

HOY JUEVES 20 de diciembre, a las 16.30, en mi casa, Perú 187. d16

**Linda casita de ocasión. A 1 c.** de la Av. San Martín 1100 (llave en mano), calle Monte Dinero, esquina Cucha-Cucha 1601. Base, $ 5.500, a plazos. Edificio como para novios, de sala, con balcón, 1 dormitorio, c. de baño, cocina, terraza, celosías, cloacas, decoradas y adoq. pago.

HOY JUEVES 20 de diciembre, a las 16.30, en mi casa, Perú 187. d16

**2 lotes muy baratos. A 2 c. de** la Av. Juan B. Alberdi, Calle Carhué esq. Tapalqué. Base, $ 1 v|c. Paraje alto y poblado.

HOY JUEVES 20 de diciembre, a las 16.30, en mi casa, Perú 187. d19

**Av. San Martín y D. Alvarez.** A 1 cuadra. Linda casa sin estrenar. Calle Sánchez 2189. Base $ 7.000, todo a plazos Consta de 5 dormitorios, c. de baño, cocina, galería mosaicos, carp. cedro, terraza, cloacas, etc. Visítese que es muy buen negocio.

EL DGO. 23 de diciembre, a las 16.30, allí d16

**Una casa regalada!.. En el** Caballito, desocupada. A 3 c. de la Av. San Martín 1600, calle Añasco 2173 y Carena (adoq.). de 10x40 vs. Base, $ 7.000, todo a plazos Edificio de verja, 4 dormitorios, comedor, w. c. 2 lindas terrazas, galería, carp de cedro, etc. Visítese.

EL DGO. 23 de diciembre, a las 16.30, allí d16

**Casa con entrada de auto...** En el Caballito. Muy barata, llave en mano, Calle Cucha Cucha 783, con eléctrico 55, en la puerta Base, $ 10.000 a plazos Sala y garage al frente, 2 dormitorios, comedor, baño, cocina, pieza de servicio, w. c., azotea, cloacas y adoq pago Visítese.

EL DGO. 23 de diciembre, a las 16, allí. d16

**Av. Rivadavia 8300, allí. A 30** vs. y a 2 c. de la estación Vélez Sársfield, o sea a 20 minutos de Plaza Mayo. Regio chalet sin estrenar. Av. Mariano Acosta 37. Base, $ 20.000, todo a plazos. Edificio de uso, de jardín, 2 salas, hall, vestíbulo, escritorio, 3 dormitorios, comedor, baño, cocina, w. c., cloacas, celosías, decorados, adoq. pago, etc. Visítese.

EL DGO. 23 de diciembre, a las 17.30, allí d16

**Av. Corrientes y Río Janeiro!** Casa para vivir o cualquier industria. Calle Frías 574 y Loyola, de 15 88x40 vs. Base, $ 15.000, todo a plazos de 3 años y 8 o|o Venta extra judicial, división de condominio. Edificio de 4 habitaciones, baño, cocina, cloacas, adoq. patio, árboles frutales, etc. Visítese a toda hora.

EL DGO. 23 de diciembre, a las 13, allí. d16

**La mejor casa del barrio. Por** irse su dueño a Italia; linda ocasión. Regia finca central sin estrenar, Av. Triunvirato al 1300, calle Humboldt 565. Base, $ 16.000 todo a plazos. Edificio Luis XV de gran lujo y confort, de sala y escritorio, zaguán revestido, hall, 3 dormitorios, comedor, c de baño regio con pasillo, cocina, w. c., pieza en altos, tirantería de hierro, celosías, galería, decorados, cloacas, adoq. pago, etc. Una visita allí es el mejor elogio de esta casa.

EL DGO. 23 de diciembre, a las 18.30, allí. d16

**Frente al parque Centenario.** Linda casa desocupada, calle Mocoretá 976, al llegar a Chubut y Campichuelo, de 10 por 30 vs. $ 12.000, a plazos. Edificio de 2 dormitorios, comedor, baño, cocina, galería, carp. de cedro, cloacas y adoq. pago, etc. Visítese.

EL DGO. 23 de diciembre, a las 11 de la mañana, allí

# Juan A. Rúa & Cía.

## TERRENOS CENTRALES

al alcance de todos los bolsillos

Con una suma insignificante al contado, lo que se da de seña, $ 240 por lote, el 10 o|o, se puede adquirir un notable terreno, con adoquinado pago y eléctricos a la puerta, frente a una valiosa arteria diagonal.

## LA Av. SAN MARTIN

sobre la que se concentra toda la actividad comercial de la zona Oeste del municipio. Ubicarse frente o sobre esta avenida, es asegurar la valorización permanente de la vivienda.

A la entrada de Villa del Parque, frente a la plaza, rodeados de chalets.

## El Dgo. 23 a las 16.30

EN LOS MISMOS

v23

**Frente a la Av. San Martín.**— 33 lotes con adoquinado pago y eléctricos 85 y 88 combinación subterráneo en Villa del Parque, en las manzanas comprendidas por las avenidas Nogoyá y José G. de Artigas, frente a la plaza y lindando con la edificación proyectada y Cía. Resuelta su liquidación definitiva por cualquier oferta, fíjase la base ínfima y uniforme de $ 8 v. c., sin distinción de lote. El precio podrá abonarse con la única suma al contado del 10 o|o y el saldo en 9 cuotas semestrales también de 10 o|o contadas desde el 1.o de enero próximo, correspondiendo en consecuencia el pago de la segunda cuota el 1.o de julio de 1924, interés 6 o|o. Las escrituras y la posesión de los terrenos se darán en seguida, de manera que los compradores podrán terminar su casa, antes del vencimiento de la segunda cuota, teniendo 5 años de plazo para cancelar. Escribano señor Ricardo Martín. Bmé. Mitre 819.

EL DOMINGO 23 de diciembre, a las 16.30 (4.30 p. m.). La primera cuota se abonará como seña en el acto del remate si bien la mitad (5 o|o) y la otra mitad dentro de los 10 días. Comisión, 2 o|o. Planos e informes a nuestra casa, Av. de Mayo 668|72.—Juan A. Rúa y Cía. d13

### CASAS

**Pueyrredón: Precioso chalet.** Con cloacas. Llave en mano. Terrada 5014, entre Ladines y Cabezón, 1 cuadra de la estación F. C. C. A. y 1 del tranvía 60. Base, $ 7.500 incluídos 4.750, en mensualidades de $ 70. Edificio moderno, de estilo, construído en cal, verja, jardín, sala, vestíbulo, comedor, dos habitaciones, baño, pasaje, cocina con económica, galería, cielorrasos yeso, empapelados, mosaicos, etc. 10x35 vs. Es muy bonita, está rodeada de pequeñas construcciones. Visítese.

EL DGO. 23, a las 16, en la misma.—Juan A. Rúa y Cía.—Orden 12.803. d18

**Casa Baradero 149. 10x45 vs.**— Así cuadra de la Avda. Rivadavia, 3 de la estación V. Sársfield. Base, 13.000 $ (10.000 a plazos). Verja, jardín, dos habitaciones, comedor que cuadra, baño, cocina, w. c. y fondo, en cal, galerías material, cielorrasos yeso, mosaicos, luz eléctrica, cloacas y adoquinado pago. Renta $ 150. Visítese.

EL DGO. 23, a las 17.30, en la misma.—Juan A. Rúa y Cía.—Ord. 12.519. d18

**Merlo 2561 y Pedernera.** — En Flores, con cloacas y adoquinado pagó, a 5 cuadras de la plaza, iglesia y Avda. Rivadavia, tranvía 62 a la esquina. Base, $ 8.000, 1|4 parte al contado, saldo a 1, 3 y 5 años, y 1|2 o|o. Verja, jardín 3 habitaciones, baño, 1 pieza, cocina, fondo, frutales, parral, cielorrasos yeso, mosaicos, luz eléctrica, 10x30 vs. Visítese.

EL DGO. 23, a las 17, en la misma.—Juan A. Rúa y Cía.—Ord. 12.812. d18

**Dos obras de arte. — Habitación y renta.** Llaves en mano. Cuatro casas modernas, altos y bajos, estilo Renacimiento español, con bases de $ 55.000 y 58.000 en cédulas argentinas; los excedentes 3|4 parte al contado, 1|2 a un año y 1|4 a dos años, o|o. En el Centro aristocrático de Flores, a 12 cuadras de la estación F. C. O., y 3 de Rivadavia, Bolívar 2442-44 y 2460-62, entre José G. de Artigas y Fray Cayetano Laso. Dos de idéntica distribución, tienen un notable frente de puro estilo, con escaleras a terraza y reja española. Planta baja: La sala con luz difusa, zaguán, antecomedor, vestíbulo, hall, comedor, 4 dormitorios, 2 baños, cocina completa, 2 piezas de servicio, lavadero y dependencias. Todas las habitaciones con luz directa, empapelados finos, pisos parquet, mosaicos granito de 30 cents., decoraciones, encerados, etc. Al fondo, bien trazados jardines con fuente y elegantes canteros. Planta alta: Igual distribución. Los núms. 2442-44, terreno de 9.77x48.48, los núms. 2460-62, 9.77x58.48 vs. Visítense todos menos la N.o 2450 que está alquilada con contrato por 3 años, a razón de $ 450, a contar del 1.o de noviembre del corriente año.

EL VIERNES 28 de noviembre, a las 16 y 30, en nuestra Av. de Mayo 668-72. — Juan A. Rúa y Cía. d13

### TERRENOS

**Dos lotes en 60 meses, sin interés.** Villa del Parque. Nogoyá entre Helguero y Lavalleja. 10x49 vs. Base, $ 80 v. c. A las 15.

CONCORDIA ENTRE MARCOS SASTRE y Santo Tomé. 10x51 vs. Base, $ 2.60 v. c. A LAS 16.15. Tienen cercos y frutales. Están a 2 y 3 cuadras de los tranvías 53 y 16 combinación subterráneo. La estación F. C. P. a 4 y 5 cuadras.

EL DGO 23, en los mismos, en las horas indicadas.—Juan A. Rúa y Cía.— Ord. 12.866|78. d16

**En Lomas, 47 lotes en 80 meses,** saldo de los terrenos de Martínez de Hoz (remate de 126 lotes del 14 de octubre). A 1 1|2 cuadra de la estación, frente a la Av. Alte. Brown (adoquinado nuevo totalmente pago) y calles Pozos, Junín, Ayacucho, Piedras, Cerrito y otras. Base, $ 15 por lote.

EL DOMINGO 13 de enero próximo. Después detalles.—Juan A. Rúa y Cía.— Ord. 12.834. v31

### AVISOS NUEVOS

**Plaza esq. Fraga: en 100 meses,** sin interés. Base $ 10 v|c., con adoquinado pago, lindando con edificio 10 por 30 vs. a deducir la ochava, está al lado de la Av. Triunvirato, frente a la feria, en barrio moderno. Seña, 3 mensualidades.

EL MIERCOLES 26, a las 16, en nuestra casa.—Juan A. Rúa y Cía. Ord. 12.823. d20

**En Belgrano: Casa y terreno** lindero, 2 de Febrero 2392, esquina Quesada, 14x20 vs. Base rebajada, $ 4.800 a plazos y 4.50 v|c. el terreno. Edificio con tirantería hierro y cloacas. Verja, jardín, 3 habitaciones, baño, cocina, w. c., pieza alta, frente piedra, galería, yesos, mosaicos, etc., 10x20 vs. Está al lado de Congreso, adoquinado, 3 cuadras del tranvía 35 y 86, y 5 de la Av. Cabildo y estación Núñez F. C. C. A. Visítese.

EL MIERCOLES 26 a las 16, en nuestra casa.—Juan A. Rúa y Cía. Ord. 12.813. d20

**Terreno en 40 mensualidades.** Con adoquinado pago. Mendoza al lado del 3748, entre Av. Forest y Washington, 2 cuadras de Av. Monroe, con ómnibus y 4 de las estaciones Belgrano y Coghlan. 10x50 vs. Base, $ 6.32 v. c., en 40 meses de 70.50, sin interés, el excedente al contado.

EL MIERCOLES 26 a las 16, en nuestra casa.—Juan A. Rúa y Cía. Ord. 12.318. d20

**Terrenos por 586 $ únic. suma** al contado, con adoquinado pago y eléctrico 83 a la esquina. Monto al lado del 2468. A 50 mts. de Pedernera, 2 cuadras de Directorio, 4 del tranvía 45 y 88, y 6 de Rivadavia y plaza Flores. Al mejor postor, sobre la base de $ 7.80 v. c., a pagar 586 $ al contado, 4.000 $ a agosto de 1924, 8 o|o, excedente en 18 meses, sin intereses. 10x55 vs. Cerco y veredas mosaicos.

EL MIERCOLES 26 a las 16, en nuestra casa.—Juan A. Rúa y Cía. Ord. 12.717. d20

**Jonte 1681. Base retasada.,—** $ 8.500 a plazos, lo que exceda al contado. Bonita casa desocupada, con cloacas, a 1 cuadra de la Av. San Martín, tranvías 86 y 86, y 2 de Dto. Alvarez. Sala, escritorio, zaguán al medio, cancel, 3 habitaciones, baño, cocina, w. c. y fondo. Frente piedra, balcones, celosías, galería material, luz eléctrica, detalles modernos. ¡Es un regalo! Visítese de 8 a 11 y 14 a 17.

EL MIERCOLES 26, a las 16, en nuestra casa.—Juan A. Rúa y Cía.—Ord. 12.816. d20

**Llave en mano: Charcas 4954** y Humboldt, sobre la estación Palermo, F. C. P., 1 cuadra de Av. Santa Fe. Por división de condominio. Base, $ 18.000, incluídas 12.000 cédulas y plazos. Sala, frente piedra, zaguán, 3 habitaciones, 2 piezas, baño, cocina, pieza servicio, galería, luz eléctrica y otros detalles. Cloacas y adoquinado pago. 10x24.50. Visítese.

EL MIERCOLES 26, a las 16, en nuestra casa.—Juan A. Rúa y Cía.—Ord. 12.829. d20

**Av. Forest 3446. $ 1.000 al contado** y 6.000 de 1 a 4 años. Base, $ 7.000. Muy buena casa, entre Núñez y M. Pedraza, 4 y 5 cuadras de las estaciones Coghlan y Saavedra. Verja, jardín, 5 habitaciones, comedor, baño, cocina, 1 playan, w. c. Cielorrasos yeso, mosaicos, carpintería cedro, etc. 10x35 vs. Renta $ 140. Visítese.

EL 26, a las 16, en nuestra casa, Av. de Mayo 668|72.—Juan A. Rúa y Cía. Ord. 12.817. d20

**Llave en mano: Dolores 105** esq. R. L. Falcón 3322. Lindísima casa muy completa, cloacas y adoquinadas pagos, 1 cuadra de Rivadavia y subterráneo y 3 de la estación Vélez Sársfield. F. C. O. Base, $ 18.000 a plazos. Verja, jardín al frente y costado, 5 habitaciones, comedor que cuadra, baño instalado, cocina, w. c., una gran habitación en altos y otra de servicio. Frente piedra, galerías material, celosías, pisos encerados, finos empapelados, luz eléctrica, etc. 12x90x39x31. Visítese.

EL MIERCOLES 26, en nuestra casa, a las 16.—Juan A. Rúa y Cía. Ord. 12.832. d20

**Casa-quinta desocupada — 20** por 50 v., en Villa del Parque. Pedro Lozano 3641 y Orán. Base, $ 11.000 (8.000 en cédulas) y 6.000 a 2 años, 7 o|o. Edificio moderno, con tirantería hierro, lindísimo jardín y frutales, verja, sala, balcones, celosías hierro, vestíbulo abierto, escritorio, hall, 2 habitaciones, comedor, baño, cocina, pieza alta, glorieta, gallinero, galpón, etc., galería, empapelados y detalles de las construcciones hechas sin economía. Visítese. Hay cuidador.

EL 26, en nuestra casa, a las 16.—Juan A. Rúa y Cía.—Ord. 12.821. d20

**Llave en mano — Jujuy 2054,** al lado de Av. Caseros. Magnífica casa habitación, 658 vs., cloacas y adoquinado pago. Base, $ 28.000 ($ 20.000, de 1 a 4 años o se admitirá la gestión de cédulas). Edificio en cal, sala, zaguán, cancel con piseladas, cuatro habitaciones, comedor y 2o. zaguán que cuadra el 1er. patio, otra habitación, baño instalado, cocina, w. c., invadero, 2 piezas en altos. Fondo, jardín, gallinero, galerías material, patios mosaico, con graderia mármol, yesos, empapelados, etc. Recomendamos se visite, 10x65.81 vs. Tranvías al frente.

El 26 a las 16, en nuestra casa.—Juan A. Rúa y Cía. d20

**Para médico o profesional —** Moderna, desocupada, lista para habitar. Castro Barros 1728, a 1 cuadra de las Avdas. Boedo y Garay. Base, $ 30.000 incluídas 25.000, a plazos. 10x52 vs., con cloacas, adoquinado pago, detalles de lujo, parte tirantería hierro y azotea. Sala, escritorio, zaguán con mármol, cancel, vestíbulo, 3 habitaciones que dan al baño, pasaje, comedor, cocina con económica, dependencias y gran fondo. Hermoso frente, celosías hierro, pinturas papel, electricidad, etc. Rentaba $ 300. Visítese de 9 a 11.30 y 14 a 18.30. Tranvías a un paso.

EL MIERCOLES 26, a las 16, en nuestra casa.—Juan A. Rúa y Cía.—Ord. 12.812. d20

**Desocupada — Esperanza 467** y Av. Avellaneda, tranvía 99, amplia casa, a una cuadra de la plaza e iglesia y 3 y 4 de la estación Vélez Sársfield, F. C. O. y Av. Rivadavia. Base, $ 48.000 con 6.000 cédulas o 15.000 de 1 a 4 años. Edificio muy cómodo. 10x53 vs., con cloacas y adoquinado pago, siete habitaciones incluso sala, escritorio y comedor, zaguán mármol, vestíbulo, baño, cocina, despensa, pieza alta, frente piedra, balcones, celosías hierro e interiores de cedro, galerías y otros detalles. Pueden rentar $ 280. Visítese de 9 a 12 y 14 a 19. Hay cuidador.

EL MIERCOLES 26, a las 16, en nuestra casa.—Juan A. Rúa y Cía., Av. de Mayo 668|72. Orden 12.826. d20

**Altos y bajos, Cabildo 2630 y 34,** entre Guanacache y Bebedero, en esta importante arteria con doble línea de electricidad, cerca nada vende. Base, $ 40.000, incluídos $ 30.000 a dos años. Bajos: Gran local con vidrieras y metálicas, zaguán, cancel, 2 habitaciones, pieza servicio y dependencias. Renta, $ 250 a 1 año. Altos: dos salas, una habitación, baño, etc. Alquilan $ 120. Terreno 10x50 vs., cloacas y adoquinado pago. Frente libre.

EL MIERCOLES 26, a las 16, en nuestra casa.—Juan A. Rúa y Cía.—Ord. 12.825 d20

**Lavalle 2639, 41 y 43, entre** Pueyrredón y Paso. Base, $ 100.000, a deducir 76.000 cédulas serie 13.o. Espléndida propiedad moderna, de altos y bajos, 11x54x67x76. Baja: salón, vidrieras y gran portada con cortinas metálicas, varias habitaciones, dependencias y ampliísimo local, muy alto, con cabrinada hierro y entrepiso, recomendable para cerealistas, mayoristas, depósito, garage, etc. Altos: casa de familia, una cómoda, con detalles de lujo. Zaguán con mármol, cancel, sala, escritorio, 4 habitaciones, comedor, pieza servicio, baño instalado, dependencias, terraza, etc. Frente piedra, celosías, empapelados y detalles de las construcciones hechas sin economías. Se entregará desocupada a los 8 meses, mientras tanto se pagarán $ 1.000 al mes. Visítese.

EL VIERNES 28, a las 16, en nuestra casa.—Juan A. Rúa y Cía. Ord. 12.834. d20

**Rivadavia 8562. Base $ 45.000.** A deducir 35.000 cédulas, el excedente sobre éstas, 3|4 al contado y 1|4 a un año al 7 o|o. Notable casa quinta, desocupada. 17x70 vs. En una linda cuadra de la gran avenida, dos al centro de Lacarra y estación del subterráneo y tres de Vélez Sársfield, F. C. O. eléctrico, mirando a la calle Bolaños. Edificio amplio, con techos, azotea, estilo colonial, gran jardín con recatos, bancos rústicos y parquet al fondo; huerta, parral y frutales. Verja, gran sala, zaguán al medio, comedor con estufa, fumoir, hall, tres dormitorios, baño instalado, cocina con económicas, gran sótano, dos piezas servicio, cuarto ropero, pieza de planchar, una habitación para huéspedes, en altos y terraza. Galerías, cielos rasos, muros empapelados, etc. Son 1.150 vs. Magnífico terreno que permite la ampliación del edificio sin afectar su comodidad. Visítese a toda hora.

EL MIERCOLES 26 de diciembre, a las 16, En nuestros salones.—Juan A. Rúa y Cía. Ord. 12.818. d20

# V. TETAMANTI

# EN MAR DEL PLATA

## LA GRAN MANSION

# "VILLA MARTINEZ DE HOZ"

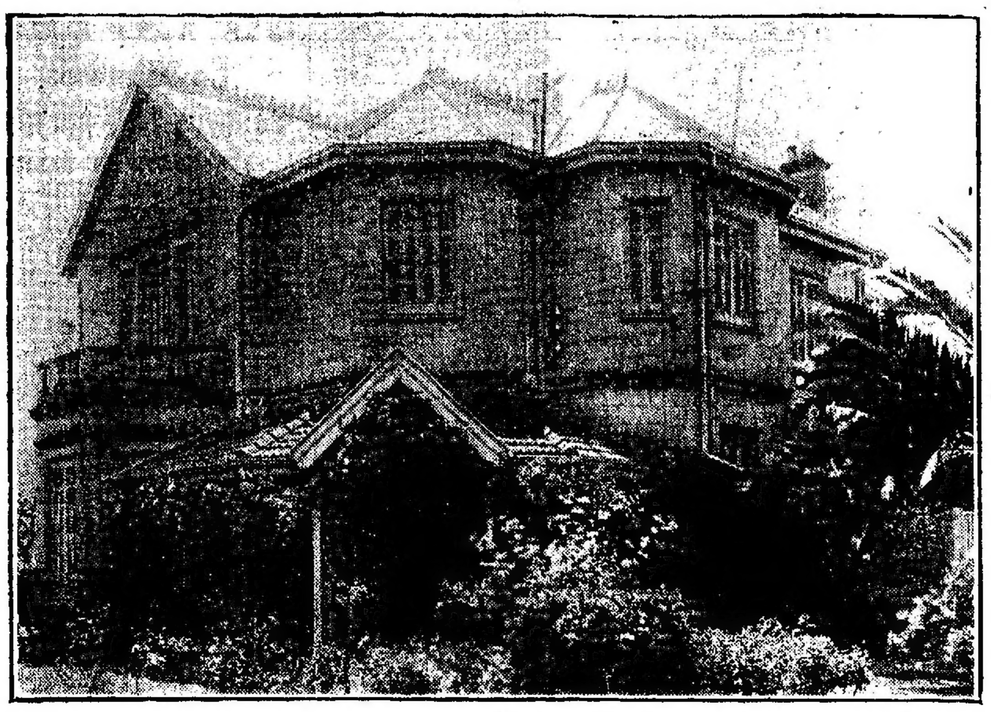

Indiscutiblemente es una de las mejores residencias veraniegas de ubicación ideal, amplias comodidades, rodeada de los principales chalets y construcciones modernas, edificada sobre una esquina de 1500 varas cuadradas (30 sobre Moreno por 50 sobre Santa Fe)

**Remataré**

## El Domingo 23 de Diciembre de 1923

a las 4 de la tarde, sobre la misma y bajo la base de

## 115.000 $ m/n.

Tercera parte al contado, tercera parte a un año y tercera a dos años de plazo con garantía hipotecaria del 7 o|o anual.

Producida la venta de la propiedad, procederé a rematar todo el mobiliario existente, en un solo bloque, bajo la base de $ 15.000 m|n., o separadamente en lotes o juegos. En caso de no venderse, procederé al adquirir de la misma por la temporada balnearia, con todo su mobiliario completo. Seña a cuenta de precio 10 o|o. Comisión 2 o|o y 10 o|o sobre muebles y útiles en el acto del remate.

Para visitarla y catálogos completos diríjanse a mi escritorio, calle San Martín 2453, teléfono, 9, Mar del Plata.

V. TETAMANTI

v22

# A. C. TAQUINI y Cía.

## HOY

A las 15, en n. Hall

**PEDRO MENDOZA 2329|59**

Judicial. Con facilidades. ¡Una oferta excepcional! 33v84 frente al Riachuelo por 75v77. Superficie 2.567.93 vs. cs., con costosísimas construcciones. Base ínfima, $ 52.50 v. c. Mitad al contado y mitad a 2 años de plazo.

**DEL CRUCERO 1738**

Terreno espléndido. Por división de condominio. Notable para ampliar la compra de Pedro Mendoza. 1.771.66 varas cuads. Base, $ 15 v. c. Mitad al contado y mitad a 2 años plazo.

**En MONTE GRANDE, F.C.S.**

Judicial. "La Primavera". Hermosa casa-quinta en la mejor ubicación, con regio edificio, moderno, de estilo, con parque de árboles forestales y frutales y 9.600 vs. cs. de terreno. Base, pesos 30.000 m|nal.

A. C. TAQUINI y Cía.

## En Ciudadela

## 76 lotes de terreno

## SIN BASE

Pidan planos

v22

**En Ciudadela. 76 lotes, en 100** meses, sin interés. Sin base. Lo mejor de la parte conocida por "Loma Verde". Los más altos, con la mejor calidad de tierra. A pocas cuadras al S. de Rivadavia, dando frente a las calles Pirovano, Delfín Gallo, Brown, Gregorio Rebasa, Colón, Río Negro, Miramar y Chubut. De medidas que varían de 17|8 a 6|35 v. Sin base, al mejor postor, a tanto la mensualidad, por lote.

EL DOMINGO 23 de Diciembre, a las 15.30 (3.30 p. m.), sobre los mismos. 3 mensualidades como seña y 3 más al escriturar, por ante el escribano José M. Serrano. Títulos perfectos, posesión inmediata. Tren expreso gratis de ida y vuelta, sale a las 15. Sólo dan boletos a nuestra casa. Planos a Bmé. Mitre 475, U. T. 3998, Avenida. v23

**Renta 22 o|o—Como judicial—** División de condominio. Costa Rica esq. Acuña de Figueroa (antes Almagro), 3 casas en block, preparada para altos, excelentes materiales. La esquina con salón negocio, sótano, 3 habits., baño, etc. Figueroa 1721, 2 habits., baño y dependencias. Altos: departamento con sala, 2 dormitorios, baño, terraza, cloacas y adoquinado pago. De 19v05 a Costa Rica; 33v86 a Figueroa; 21 vs. E. y 15v31 N. Base, $ 35.000 m|nal.

EN FLORES, MORELOS 1523—1 cuadra de Donato Alvarez y 4 de Av. San Martín. Casa con salón negocio, 4 habits., carpintería cedro y pino, etc. Base, $ 6.000.

EL DOMINGO 23 de diciembre, a las 16.15 y 17.15, respectivamente, sobre las mismas. v23

**Judicial — 33v84 con frente al** Riachuelo, por 75v77. Con costosísimas construcciones que ocupan 1.575 m. c. de superficie cubierta. Base, 52.50 los 75 decs. cuadrados o sea la v. c. Mitad al contado y mitad 2 años de plazo. 6 o|o interés.

PEDRO MENDOZA 2329|59, entre California y Coronel Salvadores. Un gran negocio. Lo mejor de Boca y Barracas. Sitio que reune brillantes condiciones para el comercio y las industrias por el ahorro de acarreo, manipuleo, intermediarios, etc. Algo realmente excepcional, por su descollante ubicación, por medidas, por calidad de edificación en 2 pisos con materiales de primer orden y por precio, que no se ha ofrecido nada más barato, que este magnífico local. Medidas: 29m30 frente (33v84), 29m40 (33v94) contrafrente y 65m62 (75v77) fondo. Superficie, 2.567.93 vs. cs. El edificio dispone de amplios salones, depósitos, casas de familia, talleres, cuadras, etc., todo muy bien hecho, en perfecto estado, puede ocuparse inmediatamente y su costo de edificación es muy superior al precio de base.

EL JUEVES 20 de diciembre, a las 15 (3 p. m.), en nuestra casa de la capital federal, Bartolomé Mitre 475. Orden señor Juez Dr. Tobal, secretaría Dr. Alcorta, en el juicio sucesorio de don Alberto Juan Pitré. Escrituras por el escribano Sr. Santiago R. Rache. 8 o|o seña y a cuenta precio. 2 o|o comisión. Planos y mayores informes a n. casa B. Mitre 475. U. T. 3998, Avenida. v20

**En Flores — Donato Alvarez** 245. Con facilidades. Entre Rauch y Bogotá, desocupada. Lujosa y confortable casa habitación, para familia numerosa. 2 cuadras de Rivadavia y subterráneo, teniendo al frente el 88. Edificio a todo costo, bien hecha, con materiales de primer orden, con detalles de lujo y espacioso terreno de 1.000 vs. cs. Sala, escritorio, hall, comedor, otro al diario, 5 dormitorios, 2 baños, pieza servicio, lavadero, 2 patios, cocina, cocina con económica, carpintería cedro, pantanax, cielos rasos, luz eléctrica embutida, muy buena pintura y empapelados, cloacas, adoquinado pago, etc. Base $ 40.000 m|n., mitad al contado y mitad a plazos.

EL DOMINGO 23 de diciembre a las 16.45 (4.45 p. m.) sobre la misma. Visítese a cualquier hora. Mayores informes a Bmé Mitre 475, U. T. 3998, Avda. v23

**Judicial — En Monte Grande.** "La Primavera". Una de las más hermosas casas-quintas. En la más destacada ubicación, rodeándolas las conocidas residencias del doctor Garzón, Santamarina, Craviotto y otros. Construcción moderna, de lo más bonito y elegante, con un cuidado jardín con plantas de valor, con frutales en plena producción, cancha de lawn tennis y con muchísimos otros detalles, que la hacen la vivienda más confortable y cómoda de ese punto, que queda sobre la capital y servida por cumerado servicio de trenes. Edificio: sala, hall, comedor, 3 dormitorios, baño instalado, 3 piezas de servicio, amplia galería, mirador, despensa, etc., y en cuerpo aparte pabellón para jardinero, lavadero, molino y distribución de agua en toda la quinta. Terreno: comprende área 12 lotes, dando frente a las calles Uruguay, Victoria y Rivadavia y son sus dimensiones 120 mts. frente en sus lados S. E. y N. O. por 60 mts. en los del S. O. y N. E. Superf. 7.200 ms. cs., igual a 9.600 vs. cs. Base, $ 30.000 m|n.

EL JUEVES 20 de diciembre, a las 15, en nuestra casa de la capital federal, Bmé. Mitre 475. Orden señor juez doctor Tobal, secretaría doctor Alcorta, en el juicio sucesorio de don Alberto Juan Pitré. Escrituras por el escribano señor Santiago R. Rache. 8 o|o a cuenta de precio. 2 o|o comisión. Mayores informes a Bmé. Mitre 475, U. T. 3998. Avenida. v20

**Terreno, Del Crucero 1738 (a** los fondos de la casa Pedro Mendoza 2329-59. Por división de condominio. Notable oportunidad para adquirir esta fracción, ampliando su compra, a fin de dar dos frentes o para construir casas de renta, cochería, depósito, etc. Un interesante negocio. 1.771.66 vs. cs. Base clara y definitiva, $ 15 v. c., mitad al contado y mitad a 2 años. 8 o|o interés. Medidas: 12m32 (14v91) frente, 12m12 (14 vs.) contrafrente y 106m13 (122v62). Superficie 1.771.66 varas cuadradas.

EL JUEVES 20 de diciembre, a las 15 (3 p. m.), en nuestra casa Bmé. Mitre 475. Escrituras por el escribano Sr. Santiago R. Rache. Mayores informes a Bmé. Mitre 475. U. T. 3998, Avenida. v20

**Deán Funes 934|40. Entre Estados** Unidos y Carlos Calvo. Con tranvías al frente y sobre las Avenidas San Juan e Independencia. Adoquinado pago y cloacas, sala, comedor, 6 habitaciones y dependencias. En 9m74 frente, 43m123 fondo (lt. 44m20 al S. y 7m40 contrafrente. Superf. 373.72 mts. cs., igual a 498.30 vs. cs. Base, $ 23.000 m|nal.

EL DOMINGO 23 de diciembre, a las 17.30, sobre la misma. v23

**Judicial. Cochabamba 1527.** Entre Cevallos y Sáenz Peña. Sala, comedor, 2 dormitorios, pieza servicio, cloacas, adoquinado, patios, luz eléctrica y dependencias, según título, 8m60 por 34m64 o más que resulte. Entre muros y según medición, 8m57 por 42m24 en el costado E. y 43m54 al O. Base $ 20.000 m|n.

EL DOMINGO 27 de diciembre, a las 17 (5 p. m.), sobre la misma. Orden juez doctor J. M. Padilla, secretaría doctor Carranza, sucesión de don Bartolomé Cossio. 8 por ciento de seña y a cuenta de precio, 2 o|o de comisión. v23

**3 lotes, en 60 meses. En Caba-** llito. Cuchа Cuchа esquina Médanos, 1 cuadra de Donato Alvarez y 2 de Av. San Martín, ambas con tranvías en combinación subterráneo. Superficies 150 vs. cada lote, 4 mensualidades en el acto del remate y 4 al escriturar, posesión inmediata. Títulos perfectos. Base pesos 20 por mes, el lote, en 60 meses, sin interés.

EL DOMINGO 23 de diciembre a las 18 (6 p. m.) allí. Planos y mayores informes a Bmé Mitre 475, U. T. 3998, Avda. v23

**Juncal 1967 69. Entre Callao** y Río Bamba. En una de las ubicaciones más preferidas por ser rodeada de preciosas y lujosas residencias. Chalet con mansarda. Venta resuelta, por división de condominio. Sala, 5 habitaciones, galpón de madera, pavimento de asfalto, cloacas y dependencias. En 16m27 frente al S., 25m26 fondo al E. 29m75 al O. y 0m98 contrafrente. Superf. 217.87 mts. cs., en vs. 290.60 cs. Base, $ 35.000 m|n. Oportunidad.

EL DOMINGO 23 de diciembre, a las 15 horas, en la misma. Base $ 8000, Seña $ 800 en el acto del remate y 2 o|o de comisión. v22

**En Villa Urquiza — Terreno** frances. Ensenada entre Miller y Alvarez Thomas. 10x56v20. Superficie 563 vs. cs. Base, $ 4 cada cuadrado.

EL DGO. 23 de diciembre, a las 15.45, en la misma. lp

**En Belgrano, Núñez 2683, en-** tre Moldes y Amenábar. ¡Llaves en mano! 2 cuadras de Cabildo, con el mismo en 36 en esquina. Por división de condominio. Casa con 2 salas, 5 habitaciones, baño, luz eléctrica, cielos rasos, adoquinado pago y comodidades. En 13v60 frente; 13v50 contrafrente y 49 vs. fondo. Base pesos 15.000 m|n. mitad al contado y mitad a 1 año con opción a otro interés 7 o|o. Escrituras por el escribano señor Ernesto M. Belcaguy

EL DOMINGO 23 de diciembre a las 15, en la misma. v23

**Judicial — Con retasa. En** Marcos Paz. Una buena casa, con facilidades de pago. Calle Domingo F. Sarmiento, esq. Bmé. Mitre con 7 habitaciones, vestíbulo, baño, calefacción, molino y comodidades. En 43m95x15m30. Base retasada a 11.250 m|n. Se puede pagar 5.000 pesos al contado en escritorio, y 2.000 pesos en el acto y 1 y 2 años en 2 cuotas iguales, al 7 o|o.

EL JUEVES 27 de diciembre a las 14 (3 p. m.), en nuestra de la capital federal, Bmé. Mitre 475, orden juez doctor Arrieta, secretaría del que firma, en el expediente "Nº 7461 lp

**En Ciudadela. Sin base, 3 lo-** tes en 100 meses, sin interés. Calle 11 de Septiembre esq. Sola, a cuadras al Sur de Rosa Inglesa y estación del F. C. O. Sin base a tanto por mes el lote.

El Dgo. 23 de diciembre a las 17.30, al l. lp

**En Villa Urquiza — Terreno** frances. Ensenada entre Miller y Alvarez Thomas. 10x56v20. Superficie 563 vs. cs. Base, $ 4 cada cuadrado.

EL DGO. 23 de diciembre, a las 15.45, en la misma. lp

# R. B. ASTENGO MORANDO & Cía

LIMA 850 — OFICINA DE TIERRAS — CHACABUCO 624

## EN VILLA BALLESTER

60 LOTES altos Con préstamos para edificar

BASE $ 3 por mes

EL DGO. 23 de Dbre. a las 15 — Bajo Carpa

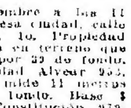

Pídanse planos

v20

A 1 cuad. est., los terrenos bataros y bien ubicados, en zona alta y poblada inmediatas de vías de comunicación y en medio de un ambiente de positiva

Base $ 3 por mes el lote, en 80 mensualidades.

EL DGO. 23 de dic. a las 15 (3 p. m.), en nuestro carpa. Llegan a hora Justa. Pasajes libres. Bmé. Mitre 850, carp. lp

# NICOLAS A. CALVO

## JUDICIAL - "LAS ACACIAS" DE OLIVERA

798 hectáreas, 87 á., 30 c., 79 d2, de campo especial a sólo 80 kilómetros de la Capital Federal, divididos en solares, quintas y chacras, con importantes mejoras.

## EL DOMINGO 23 DE DICIEMBRE

a las 13 horas, en el mismo campo sobre la Estación OLIVERA (F. C. Oeste).

El día del remate correrá un tren especial con restaurant, saliendo de Once a las 11.15 horas, el que regresará una vez terminado el remate.

Está incluída en la venta una importante fábrica de salazón y embutidos, levantada en el lote No. 8a., del plano del remate, con una extensión de 5 1|2 hectáreas, calle por medio con la Estación Olivera, cercada con alambre tejido, casa administración, casa personal, galpones, frigorífico, matadero, saladero, depósitos para tocino, torres, tanques chimenea, todo en materiales de primer orden, siendo necesaria una visita para poder apreciar su importancia, sale a la venta con la irrisoria base de

## $ 63.499.50 (INCLUIDO EL CAMPO)

Todos los días a la llegada de los trenes hay coches gratis en la Estación Olivera para revisar el campo.

Se darán facilidades previo convenio.

v20

**Lote 1**—131 hects., con buena casa inaterial de 5 habitaciones, cuarto de baño inst., gran galpón, molino Aermotor, tanque material 10.000 litros, pozo semisurgente, gallinero, corte, noria, bebederos de hierro, bien alambrado en su perímetro y varias divisiones, parte alfalfado. A 8 cuadras de la estación. Está arrendado a $ 76 la cuadra, o sea 45 $ la hectárea, contrato hasta junio 1926. Base, 650 pesos la hectárea.

Lote 2a y 2b, de 3 y 5 hectáreas, especiales para quintas, etc., con frente a dos caminos principales. Base, 650 $ la hectárea.

Lote 2c—27 hect. bien alambrado, parte alfalfa, sobre la est., con calle de acceso. Base, $ 500 la hectárea.

Lote 3—30 hect. a 3 cuadras de la est. Base, 500 $ hect.

Lote 4—51 hect. de tierra especial, actualmente con lino, a 6 cuadras de la est. Base, $ 550 la hect.

Lote 5—27 hect., igual que el lote 1. Base, $ 650 la hect.

Lote 6—18 hect., campo especial. Base, $ 500 la hect.

Lote 7—18 hect., campo especial. Base, $ 600 la hect.

Lote 8—En parte de este lote está la gran fábrica de embutidos y salazón de cueros, etc. También se vende en 4 lotes de 1 hectárea, con base de $ 800 la hect. y en lote de 4 hectáreas con base de $ 700 la hect. Las mismas que forman el gran pueblo OLIVERA, se venderán en lotes de 1|4 hectárea en adelante de 25 por 50 metros, con la base de $ 24.30 hasta $ 177.60 cada uno.

Lote 9—61 hect., lindando por su costado con el ferrocarril, terreno para nivel de acceso al camino de la estación OLIVERA, sembrado con trigo y lino. Base $ 420 la hect.

Lote 10—119 hect. de campo especial, actualmente con trigo y lino, tiene un pequeño arroyo de agua permanente, afluente del río Lujan. Base, $ 450 la hectárea.

Lote 11—137 hect., de campo especial, a 8 cuadras de la est. y sobre el gran camino a Mercedes, con gran variedad de puntos naturales. Base $ 480 la hect.

Lote 12—Una pequeña estanzuela, sobre 150 hect. de campo especial, sin ningún desperdicio en gran variedad de pisos para todo el campo. Buena casa con 6 hab. principales, comedor, cocina, todo con tanque 20.000 litros, todo en materiales de primer orden. En cuerpo separado un galpón de cinc. Base 500 pesos la hectárea.

Todos los lotes han sido mensurados, perfectamente amojonados, cuya mensura está aprobada judicialmente. Los alambrados han sido objeto de un completo trabajo de reparación y nuevo. Se dará posesión inmediata a los señores compradores, a excepción del lote 1, del cual el comprador debe respetar un contrato existente, que vence en junio de 1925. Seña, 8 o|o a cuenta de precio y 2 o|o de mi comisión a cargo del comprador, en efectivo y en el acto. Más datos, planos, catálogos, etc., a mi escritorio en Buenos Aires, Lavalle 546, U. T. 33-0296, Avenida.—Nicolás A. Calvo. v20

# Leonardo Simone

**Juan B. Alberdi 3830|36.** — Altos y bajos, de 10x70 vs. Bajos, salón para biógrafo, garage o industrias. Altos: 2 salas, 1 dormitorio, cocina, baño, hall y dep. Adoq. pago, cloacas, etc. Base, pesos 40.000, 1|2 al contado y 1|2 en 30 meses, int. 7 o|o.

EL DOMINGO 23 de diciembre, a las 16, allí. v21

**Remedios 3748 y Laguna.** — Adoquinada, de 15x80 vs., gran depósito de 9x20 mts., de 2 pisos en cal, 2 habitaciones, cuc. y dep., caballeriza y entrada para autos, apto para garage, corralón o industrias. Base, $ 12.000, en 80 meses, int. 6 o|o.

EL DOMINGO 27 de diciembre, a las 16, allí. Más datos en mi casa, Murguondo 1715.—L. Simone. v21

# J. C. Naón y Cía.

**Tres casas en San Martín.** — Remate judicial. A 2 cuadras de la plaza y del tranvía eléctrico y en un pueblo alto, bien poblado, con aguas corrientes, luz eléctrica, demás comodidades. Hegan 713 al 723, entre Rocha y Pasaje. Venta por orden de la comisión liquidadora del concurso del Banco Comercial del Plata. Sin base. Al contado.

EL DOMINGO 23 de diciembre, a las 15, en las mismas propiedades. Las casas tienen cada una dos y tres piezas, cuarto de baño y cocina. Pueden visitarse. Títulos perfectos. Informes en mi escritorio de 9 a 17 y en la subasta. Bmé. Mitre 757.—J. C. Naón y Cía. d18

# Santiago M. Vadell

**En Liniers. Una manzana divi-** dida en 38 buenos lotes, sobre la importante avenida Tellier, adoquinada, con servicio de ómnibus desde Rivadavia, ésl Liniers. F. C. O. a Mataderos y Villa Lugano, y dentro de las grandes avenidas Juan Bautista Alberdi (Provincias Unidas) y Rivadavia. 36 lindos lotes, sobre la manzana comprendida por las calles Juchal, Schnidel, Pizarro y Cañada de Gómez, distante una cuadra de la avenida Tellier y centro de J. B. Alberdi, con tranvías 40, 45 y 48 en combinación con el subterráneo. Parada allí a pasitos, en progreso, donde en los alrededores están siendo construídos más de 2.500 casas, obligando a las autoridades municipales a tomar un interés especial por este barrio dada la importante población que se ha radicado a sus alrededores. Base, $ 6 por mes, el lote en 100 mensualidades, sin interés, con orden terminante de Dpador. Remataré

EL DOMINGO 23 de el corriente, a las 16.30 (4.30 p. m.), sobre los mismos. Seña 2 mensualidades como comisión y con Posesión Inmediata. Escrituras

## A. BUGANEM y Cía.

v23

### 2 TERRENOS IDEALES
### Av. DIRECTORIO
Entre Centenera y Cachimayo.

Sup. 257.13 v. c. c/u. Con facilidades de pago.

### El Domingo próximo
A LAS 15.30, allí

**Sobre el parque Chacabuco.** — Ave. Directorio y Campana, entre Centenera y Cachimayo. 2 terrenos ideales en un barrio de continuos progresos, con servicios de aguas corrientes, luz eléctrica, cloacas, etc. y con tranvías a todas direcciones. Superficie 257.43 vic. Lote 11 con frente a Directorio, adoq. pago. Base, $ 22 v/c. Del importe total $ 4.000 al cont. y el resto en 62 meses sin interés. Lote 1 con frente a Cachimayo. Base, $ 2.900 al cont. y el resto en 52 meses sin interés.

EL DOMINGO 23 de diciembre, a las 15.30, allí. d18

**Sin estrenar. Llave en mano.** Manuela Alvarez 2642 y Avda. El Cano. Base, $ 9.000, de 1 a 5 años. Moderno edificio sobre titanlería de hierro. Verja, jardín, 2 habitaciones, fte. piedra, comedor, hall c. mayólicas, w. c. y cocina. Carpintería cedro, luz eléctrica, cloacas, etc. Muy pronto. Visitese.

EL LUNES 24 de diciembre, a las 16.30, en la misma. d18

**Av. del Tejar 2550 y Av. Monroe.** Modernas de 2 plantas, vestíbulo, 3 habitaciones, baño inst. y demás depcias. con 2 habitaciones y adoq. Base, $ 12.000, a plazos. Visitese de 15 a 18.

EL DGO. 30 de diciembre, a las 15, allí. 1p

**Mathen 1334. Llave en mano.** Base, $ 15.000, a plazos. Sala, zaguán, 3 habitaciones, baño, cocina, w. c., cloacas y adoq. pago. Despacho detalles.

EL DGO. 30 de diciembre, a las 15.30, allí. 1p

**Independencia 3211/13. Base, $ 20.000,** a plazos. Salón negocio, zaguán, 3 habitaciones, 1 pieza, cocina, w. c., cloacas y adoq. pago. Despacho detalles.

EL DGO. 30 de diciembre, a las 16, allí. 1p

**Desocupada: Conde 781 y Fco. Lacroze.** Base, $ 14.000, a plazos. Verja, jardín 5 habitaciones, baño, cocina, etc., cloacas y adoq. pago. 10x35.47 vs. Despacho detalles.

EL DGO. 30 de diciembre, a las 17.30, en la misma. A. Buganem y Cía. Av. de Mayo 943. 1p

## Manuel Murchio
Montevideo 698

## $ 1 m/n

v21

**Judicial: En Llavallol. Base, $** 1 m/n. por mes. En 80 mensualidades.

EL DOMINGO 23 de diciembre, a las 15, sobre los mismos terrenos remataré el resto de Villa Zozaya que son 47 lotes ubicados en las manzanas A, B, C, D, E, F., cuyos detalles y planos pueden solicitarse. Están próximos a la Cervecería Becker e inmediatos al establecimiento Berkal Echea, es un paraje ideal, de lo más alto y lleno de población. La venta se ordenó en los autos sucesorios del Dr. Romeo F. Bianchi, que tramitan por el Juzgado en lo civil del Dr. Gaston Federico Tobal y secretaría del Dr. Gutiérrez Sáenz Valiente. Son condiciones: 1º. Que los compradores entregarán en el acto del remate el importe de tres mensualidades y abonarán la comisión del 2 o/o. 2º. Que las cuotas sucesivas se abonarán en el Banco Avellaneda, calle Mitre 402. Avellaneda. 3º. Que satisfechas 20 mensualidades se otorgarán escrituras por ante el escribano Liatuda, quedando hipotecado el terreno. Tren gratis de ida y vuelta, con salida de Constitución a las 14.55. Datos, planos y pasajes, en mi escritorio.

v23

## $ Oreste Andreone $

**Buena isla de 160 hectáreas** — A 2 años de plazo. Lote 11, Sección 3.ª, distrito Celbo, departamento Gualeguaychú. Sobre el río Paranacito. Es una de las ubicaciones excepcionales. Se trata de una verdadera colonia dedicada a la labor. Quintas con toda clase de cultivo. Puede visitarse, tomando los vapores que salen los lunes y jueves, de Campana, los días indicados en canal San Fernando. Sin base. Por lo que den, a tanto la hectárea. Mitad al contado, 25 o/o a 1 año y 25 o/o a 2, con 7 o/o de interés.

EL VIERNES 21 de diciembre, a las 16, en su hall, 10 o/o de seña y 2 o/o de comisión. Títulos perfectos. Planos y datos suficientes por correo, teléfono o personalmente a Oreste Andreone, Sarmiento 466, U. T. 3945, Avenida. 1p

**Independencia 3211/13. Base, $ 20.000,** a plazos. Salón negocio, zaguán, 3 habitaciones, 1 pieza, cocina, w. c., cloacas y adoq. pago. Despacho detalles.

EL DGO. 30 de diciembre, a las 16, allí. 1p

**Desocupada: Conde 781 y Fco. Lacroze.** Base, $ 14.000, a plazos. Verja, jardín 5 habitaciones, baño, cocina, etc., cloacas y adoq. pago. 10x35.47 vs. Despacho detalles.

EL DGO. 30 de diciembre, a las 17.30, en la misma. A. Buganem y Cía. Av. de Mayo 943. 1p

**Una buena casa por $ 1.000.** San Villa Piaggio. A 6 cuadras de la avenida San Martín (adoquinada) y a 6 del eléctrico Lacroze (punto Progreso) línea a Chivilcoy (Mayol). Marcos de enlace y cinco de piso. Calle Rodríguez Peña 840 casi esquina Gallo, entre Santa Fe y Córdoba, que le con pico de mosaico, con 2 habitaciones y gran patio. Mide 20 varas de frente por 50 varas de fondo. Superficie 500 varas cuadradas. Vendo y vuelvo a comprar. Base, $ 2.500. Mitad al contado y el resto a 2 años de plazo.

EL DOMINGO 23 de diciembre, a las 15.30 o 17.30 p. m., en la misma finca. Datos y prospectos, solicitenlos por correo, teléfono o personalmente a Oreste Andreone, Sarmiento 466, U. T. 3945, Avenida. 1p

**Una buena casa con cédulas.** En Villa del Parque. Frente mismo a la estación Avenida Ricardo Gutiérrez 2344, entre Nazca y Argerich. Con eléctricos 83 y 84 a una cuadra. Consta de 3 amplias habitaciones, galería con piso de mosaico, gran pileta, baño, cocina, w. c., aguas corrientes y luz eléctrica. Con 300 varas cuadradas. Sólidas. Se entrega desocupada. Puede producir $ 150 de renta. Visítese a toda hora. Base, sin cédulas, $ 7.500. El saldo en 5 de las cédulas, mitad al contado y mitad a un año de plazo con 7 o/o de interés. Quiere decir, que con un pequeño desembolso se podrá adquirir esta propiedad y entrar a habitarla, el mismo día del remate.

EL DOMINGO 30 de diciembre, a las 17, en la misma finca. Datos y prospectos, solicítenlos por correo, teléfono o personalmente a Oreste Andreone, Sarmiento 466, U. T. 3945, Avenida. 1p

**Casa y terrenos en 100 meses.** En Punta Chica, F. C. C. A. Frente mismo a la plaza. A 4 cuadras de la estación Punta Chica y 4 del eléctrico 96. Una buena quinta casa, calle Cochrane 3842, entre Rawson y Urquiza. Se compone de 3 habitaciones, cocina, w. c. y galería con piso de mosaico, gran pileta, baño, cocina, w. c., aguas corrientes y luz eléctrica. Con 300 varas cuadradas. Sólidas. Se entrega desocupada. Puede producir $ 150 de renta. Visítese a toda hora. Base, sin cédulas, $ 7.500. El saldo en 5 de las cédulas, mitad al contado y mitad a un año de plazo con 7 o/o de interés. Quiere decir, que con un pequeño desembolso se podrá adquirir esta propiedad y entrar a habitarla, el mismo día del remate.

EL DOMINGO 30 de diciembre, a las 17, en la misma finca. Datos y prospectos, solicítenlos por correo, teléfono o personalmente a Oreste Andreone, Sarmiento 466, U. T. 3945, Avenida. 1p

## Arturo Demarco

**Base $ 5 por mes, al lado de la** avenida Coronel Roca; 7 lotes, calles. Benjamín de Antrada, Rivera Indarte y otras, inclusa la esq. Condiciones: en 100 cuotas, 3 meses en el remate y $ al firmar la escritura. Títulos perfectos. A liquidar.

EL DGO. 23 de diciembre, a las 15. Planos. B. Mitre 720.—A. Demarco. d18

**En Flores. Base, 3.800 $, a plazos.** Una linda casita calle Nequén 2935, al lado de Nasca, compuesta de: 2 dormitorios grandes, 1 chico y dependencias. Lindo barrio, con tranvías a todas direcciones. Sobre la misma.

EL DGO. 23 de diciembre, a las 16. Datos, A. Demarco. B. Mitre 720. d18

**Como para médico. Desocupada.** Regia casa con entrada de auto. Garage, sala, 3 dormitorios, baño, cocina, w. c., y pieza allá, celosías, marquesería, fin es un chiche se impone una visita. Quintino Bocayuva 215, al lado de Belgrano, a 2 cuadras del subterráneo. Base, $ 17.000, incluso 12.500 cédulas acordadas. Visítese de 14 a 18. Remataré.

EL DGO. 23 de diciembre, a las 16, al mismo tiempo venderé los muebles de la misma. Datos, A. Demarco. d16

**Para renta. Casa nueva. Llave** en mano. Alvarez Thomas 1260/62, frente a la estación del tranvía Anglo. 2 salones de negocio al frente, 3 dormitorios, cuarto de baño, pieza de servicio, y dependencias. Puede rentar 250 $. Base, $ 16.000, incluso 12.500 cédulas acordadas.

EL DGO. 23 de diciembre, a las 17. Datos, A. Demarco. B. Mitre 720. d16

**En el Caballito. Casa Ortega** 1022. Base, $ 9.000, a plazos. Después detalles. Rematorio

EL DGO. 23 de diciembre, a las 15.30.—A. Demarco. d16

**50 lotes sobre el Puente Alsina,** con adoquinado pago. Base, $ 5 por mes, en 100 mensualidades. Próximamente remate. Entretanto planos y datos Bmé. Mitre 720.—A. Demarco. v22

## Carlos S. Velarde
# HOY
### a las 15
### EN MI SALON DE VENTAS
### CANGALLO 738

**En Belgrano: Gorostiaga es**quina Blandengues, 3.500 varas en 8 lotes o 1 1/2 cuadra de la Avenida Vértiz, del Hipódromo Argentino y de la Avenida Luis M. Campos y a una cuadra de la Avenida Olleros y sobre la estación Golf F. C. eléctrico, rodeados de edificación moderna, la esquina mide 17v73 por 20 y los lotes 10 varas por 30 y hasta 38, terrenos ideales para cualquier edificación. Base $ 9 la vara, 1/3 parte al contado, 1/3 a un año y 1/3 a dos años con 7 o/o de interés anual.

EL JUEVES 20 de diciembre, a las 15, en mi salón de venta Cangallo 738. Escrituras por ante los Sres. Gutiérrez y Ferrari. Seña 8 o/o. Comisión 2 o/o. Datos y planos, Cangallo 738. ds

**Berkshire de "La Imperial".** — Buen lote de 15 hembras servidas y 6 machos de pedigrée, de 12 meses. Hijos de Ping Broks Champions, campeón en Norte América, se rematarán:

EL VIERNES 21 de diciembre, a las 14.30, en nuestro patio, Av. Alem 1950, previa exhibición. Comisión a cargo del comprador. — Adolfo Bullrich y Cía. d18

**Petizos Shetland de "Los Alamos".** 6 petizos y 5 petizos Shetland, procedentes de la cabaña "Los Alamos", del Sr. Emilio Meyer, Pellegrini, se rematarán en

EL VIERNES 21 de diciembre, a las 14.30, en nuestro patio, previa exhibición. Comisión a cargo del comprador. Informes a nuestra casa, Av. Alem 1950 y Libertad 1862. —Adolfo Bullrich y Cía. d17

**Haciendas en Carhué. 7.500 va**cunos, 3.000 lanares y 200 yeguarizos, de buena clase y estado, marca del vendedor, incluyéndose en la vacuna, de buena mestización Durham, novillos, vacas con o sin cría, vaquillonas y toros; lanar, varias marcas, vaquillonas y capones; yeguas potros, potrancas y padrillos, existentes en el establecimiento "Tres Lagunas", distante 5 leguas de Carhué, F. C. S., Oeste y Midland, de acuerdo con el siguiente detalle:

Vacuno. 2467 vacas, incluso 1230 crías, buena clase y buen estado. 1140 vacas servas, buena clase y estado; 459 vacas y vaquillonas de tres años, buena clase y estado. 612 vaquillonas de dos años, buena clase y estado; 940 vaquillonas de 1 año, años, buena clase y estado; 1.000 novillos de 2 años, buena clase y estado; 887 novillos de 1 año, buena clase y estado; 30 toros Durham de 4 y 5 años, buena clase y de buen servicio.

Lanares. 3100 ovejas con 1100 crías, buena clase y estado, 456 borregas de 2 dientes, buena clase y estado, 400 capones de 3 dientes, buena clase y estado; 45 carneros de servicio, en buen estado. Yeguarizo. 72 potros de 1, 2 y 3 años, buena clase y estado; 76 potrancas de 1, 2 y 3 años, livianas y entrepasadas, 10 yeguas y 1 padrillo, 21 yeguas mestizas y potrillos, sangre de carrera, 12 yeguas y 1 padrillo Shetland Pumch.

La venta se realizará:

EL VIERNES 21 de diciembre, a las 12, en el mismo establecimiento, después de un almuerzo campestre, con las haciendas a la vista y debidamente clasificadas en lotes. Tienen los concurrentes de esta Capital tienen un tren que sale de Constitución a las 9.35, y llega a Carhué a las 13.27.

De la estación Carhué saldrán después de la llegada del tren los coches para el establecimiento, debiendo los pasajeros abonar $ 10 por el viaje de ida y regreso. Comisión 4 o/o en haciendas generales y 6 o/o en reproductores y yeguarizos a cargo de los compradores. Otros informes en nuestra casa Av. Alem 1950 y Libertad 1862. Bs. As.—Adolfo Bullrich y Cía. v20

**Petizos origen de "Dos Marías"** 15 petizos y petizas Shetland, nacidos y criados en "Dos Marías" de Edelmiro de Celis López Ltda. Se rematarán por cuenta y orden de su dueño.

EL JUEVES 20 de diciembre a las 14.30 en nuestro patio, Av. Alem 1950, previa exhibición. Comisión a cargo del comprador.—Adolfo Bullrich y Cía. d19

**Lincoln importados — 2 carne**ros Lincoln importados de Inglaterra, se rematarán por cuenta y orden de su dueño.

EL VIERNES 21 de diciembre, a las 14.30 en nuestro patio, Av. Alem 1950, previa exhibición. Comisión al comprador.—Adolfo Bullrich y Cía. d20

**Toro y vacas Jersey. — 1 toro,** 10 vacas y vaquillonas Jersey p. p. cruza, por cuenta y orden de su dueño. Se rematarán:

EL VIERNES 21 de diciembre, a las 14 y 30, en nuestro patio, Av. Alem 1950, previa exhibición. Comisión a cargo del comprador.—Adolfo Bullrich y Cía. d19

**8.000 novillos en "Sauce Bull**rich", en La Larga, F. C. S. Haciendas de buena clase y estado, incluso novillos gordos, carne gorda y muy buen estado, en parte, mochos, y 150 vacas gordas, procedentes de los establecimientos "La Pepa", de D. José Ma. Palma; "El Inca", de Hughes; "San Joaquín", de Repetto Hnos.; "San Agustín", de Roca; "La Maravilla", de Elissamburu; "Espartillar", de de Bary; "San Marcos", de Marcos Roca; del señor Pedro Carrique, de Esteban Franco, del tambo de D. Germán Lamonge; de D. Leopoldo Caseaux y otros, comprendido la venta: 3.500 novillos de 3 años; 3.000 novillos de 2 años y 1.500 novillos de un año, que se ofrecerán debidamente clasificados en lotes y a la vista. El remate se efectuará:

EL SABADO 22 de diciembre, a las 13, en nuestras instalaciones en "Sauce Bullrich", estación La Larga, F. C. S., con los novillos a la vista. Trenes: Los concurrentes de esta capital tienen tren de Constitución, la víspera del remate, a las 19.53. Comisión 2 o/o. al vendedor y 2 o/o al comprador y 1 o/o de cada parte en reproductores y yeguarizos, a cargo de los compradores. Otros informes en nuestra casa, Av. Alem 1950 y Libertad 1862, Bs. Aires, o al Sr. Bernardo Dirube, en La Larga. — Adolfo Bullrich y Cía. v22

**3.500 vacunos y 7.000 lanares** en Cristiano Muerto, F. C. S. Hacienda vacuna de alta mestización Durham y de alta mestización Cara negra, por liquidación de parte de las haciendas del establecimiento "Don Samuel", distante 3 leguas de Cristiano Muerto, F. C. S. de nuestro siguiente detalle: 520 novillos de 2 a 3 años, overos negros, marca líquida; 400 novillos de 1 a 2 años, overos negros, marca líquida; 400 vaquillonas 2 a 3 años, muy buen estado, marca líquida; 400 vaquillonas 1 a 2 años, muy buen estado, marca líquida; 400 vacas secas, grandes, muy buen estado, marca líquida; 600 vacas nuevas, medio 600 crías al pie, de la raza Shorthorn Shire Durham; 4.000 vacas de cliente, gordas; 1.000 borregas 1 dientes gordas; 930 capones de 2 y 4 dientes gordos; 2.000 borregos y borregas lanas de leche; 70 carneros usados. Por la gran sana de la actual zafra de estos años hay oferta de $ 30 al barrer, en el establecimiento. El remate se efectuará:

EL SABADO 22 de diciembre a las 12, en el mismo establecimiento, después de un almuerzo campestre, con las haciendas a la vista y debidamente clasificadas en lotes. Tienen los concurrentes de esta Capital tienen un tren que sale de Constitución a las 9.35, y llega a Carhué a las 13.27.

De la estación Carhué saldrán después de la llegada del tren los coches para el establecimiento, debiendo los pasajeros abonar $ 10 por el viaje de ida y regreso. Comisión 4 o/o en haciendas generales y 6 o/o en reproductores y yeguarizos a cargo de los compradores. Otros informes en nuestra casa Av. Alem 1950 y Libertad 1862 Bs. As.—Adolfo Bullrich y Cía. v20

**Petizos de silla. — 10 petizos** garantidos, mansos, de silla, se exhibirán mañana, procedentes de "El Rosario", de Isidro Videla Dorna.

El JUEVES 21 de diciembre, a las 14.30, en nuestro patio, Av. Alem 1950. Comisión 6 o/o al comprador.—Adolfo Bullrich y Cía. d17

**Lincoln y Corriedale, importa**dos 8 carneros Lincoln y 14 id Corriedale, importados de Nueva Zelandia, por los señores Gibson Hnos., se rematarán

EL JUEVES 20 de diciembre, a las 14.30 en nuestro patio, Avda. Alem 1950, donde se hallan en exhibición. Comisión 6 o/o al comprador. Inf. en nuestra casa, Avda. Alem 1950 y Libertad 1862.—Adolfo Bullrich y Cía. d14

## Luis Calvaroso

**Belgrano, 2 lotecitos, Crámer** esq. Quesada, c. tranvía al frente. Miden 12x15 y 11x13 vs., respectivamente. Base, $ 12 v. c., adoq. pago.

EL DGO. 23 de dic., a las 14, allí. 1p

**Boedo y C. Calvo 3801 esquina** C. Barros. Gran salón se neg., con 2 regias vidrieras, 3 hab., baño, coc., carp. cedro, cielorraso yeso, patios mosaicos, luz eléctrica, cloacas, adoq. pago. Base pesos 18.000, a plazos.

EL DGO. 23 de dic., a las 17, allí. 1p

**Castro Barros 993 y C. Cal**vo.—Sala, frente fmit. arcera, 3 hab., coc., baño, carp. cedro, cielorraso yeso, patio mosaico, cloacas, luz eléctr., adoq. pago. Base $ 12.000, a plazos.

EL DGO. 23 de dic., a las 17, allí. 1p

**Corrientes al 4400—Carril 968,** mide 10x45. 4 hab., gran galpón para fábrica, coc., baño, luz eléctr., cloacas, adoq. pagado. Base, $ 13.500, a plazos. Desocupada

EL DGO. 23 de dic., a las 16, allí.—Luis Calvaroso, Rivadavia 633. 1p

## Accame y Cía.

**En pleno centro de la Boca.** Propiedad General Daniel Cerri 945. Venta por división de condominio de los herederos de Santiago Alegre, jueces doctor Colombres, secretaría del doctor Dobranich. Base, $ 17.73 v/c., muy barato.

EL DOMINGO 23 de diciembre, a las 16. Mide 10x45 vs. Tiene 4 habitaciones de altos y bajos de madera y cinc, adoquinado y cloacas. Renta $ 70. Escrituras por la escribanía del señor Rafael Viglione Hnos., 3 o/o. Comisión 3 o/o. Informes Alsina 548, U. T. 0060 Avda.—Accame y Cía. v21

**En Floresta: Corvalán 222,** linda casa a 2 cuadras de Rivadavia y 3 de Villa Luro, con tren eléctrico en combinación subterráneo. Construcción en cal. Muy barata. Base, $ 6.500, a largos plazos.

EL DOMINGO 23 de diciembre, a las 17.30. Mide 10x34v64, tienen 3 amplios dormitorios, una pieza chica, cocina y demás dependencias de servicio, patios de mosaicos, etc. Visítese. Seña 8 o/o. Comisión 2 o/o. Informes, Alsina 543. Escrituras por la escribanía Romeo.—Accame y Cía. v21

**En Floresta, 5 terrenos a 2 y 3** cuadras de Rivadavia, medidas muy convenientes y dan frente a las calles, 2 lotes calle Araujo entre Patrón y Acasuso, de 12x34v66, lindando al fondo con otro lote de la calle Corvalán entre Patrón y Acasuso, también de 10x49.66; otro lote calle Acasuso entre Corvalán y Alvarado, de 11 por 26 vs., todos estos con base de $ 4.50 v/c. Otro lote calle Miralla entre Brolla y Schmidel, de 10x34v66, con base de 4 $ v/c.

EL DOMINGO 23 de diciembre, a las 17.30, en los mismos terrenos. Títulos perfectos. Seña 8 o/o. Comisión o/o. Escrituras por la escribanía de Cumnis. Informes, Alsina 548, U. T. 0060 Av.—Accame y Cía. v21

## Andrés Corvetto

**Centro de Villa Urquiza.—Pro**piedad moderna de habitación y renta. Ocupada por la escuela No. 2. Da $ 180 mensuales, sin contrato. Calle Bebedero 6402 a 5420, esquina Andonaegui. Tranvía 96, a su frente, adoquinado, cloacas y luz eléctrica. Base, $ 15.000 al contado, y lo que exceda, a plazos.

EL DOMINGO 23 de diciembre, a las 18 (5 p. m.), allí, 18v48 a Andonaegui y 81v41 a Bebedero. Salón de negocio en la esquina, 3 habitaciones, baño y espléndido galpón. Visítese. Informes, Reconquista 321. — Andrés Corvetto. v23

**Terreno en Villa Urquiza.—A** plazos. Muy bien situado. Avenida Olazábal, adoquinada, entre Fernández Blanco y Donato Alvarez. A 2 cuadras de la Avenida Triunvirato, con tranvías Lacroze, del bulevar Monroe con servicio de ómnibus a Belgrano, y a 4 de la estación Villa Urquiza. 411 v. c. 40. Base, $ 5 la v. c. A plazos.

EL DOMINGO 23 de diciembre, a las 17 (5 p. m.), allí. Informes, 321 Reconquista. — Andrés Corvetto. v23

**Terrenos en Villa Urquiza. En** un barrio de grandes adelantos. Bebedero esquina Aizpurdia, en 4 lotes pequeños, muy lindos. Tranvía 96 a su frente, a 4 cuadras del tranvía Lacroze y a 8 al Sur de la estación Villa Urquiza. Base, $ 5 v. c. A liquidar resueltamente.

EL DOMINGO 23 de diciembre, a las 17.30 (5.30 p. m.), allí. Planos, 321 Reconquista. — Andrés Corvetto. v23

## Estanislao Vargas

### 24 de NOVIEMBRE 1784
**Para renta o reedificar**

### Base $ 12.000
El 23 de diciembre, a las 10 a. m.

**Casa de renta, 24 de Noviem**bre 1784, entre Inclán y Salcedo, barrio populoso y donde la propiedad adquiere mayor valor día a día, por los buenos alquileres que se pagan. Base, $ 12.000, tiene sala y 4 habitaciones.

EL 23 de diciembre, a las 10 de la mañana, en la misma. Seña, 8 o/o. Comisión, 2 o/o. v23

## En Tapiales
Calle en medio con la estación

## 50 LOTES
### En 80 meses
### Base 5 y 10 $ por mes
TREN GRATIS DE SAENZ

**En Tapiales, F. C. C. G. — 50** lotes en 80 meses, rodeando la estación, la que dista pocos minutos de la capital; terrenos altos y de medidas ideales, 11.54 por 40, y hasta 75 varas, entre población. Tapiales está lindando con el bulevar General Paz y allí están los talleres de la compañía; esto asegura un buen servicio de trenes en que el actual horario ya ha sido mejorado y lo será más en el futuro, porque el crecimiento de la población así lo reclama. Tapiales es un pueblo admirablemente ubicado, tiene su plaza, calles muy anchas y está en una loma. Base, 5 y 10 pesos cada lote, en 80 meses.

EL 23 de diciembre, a la llegada del tren especial, gratis, que saldrá de la estación Sáenz a las 14.30, parando a la ida y a la vuelta en Lugano. Unico desembolso, 8 meses y 2 o/o, y 8 meses en mi oficina. Título perfecto, escribano D. Antonio Minaverry, Av. de Mayo 580. Planos, 25 de Mayo núm. 586. v22

## López Barreiro y Cía.

**Avda. Triunvirato 3987, entre** Pampa y Giribone. Mide 9x43 vs. Ad corpus. Edificio de 2 amplios dormitorios y 1 plaza chica mixta, cocina, servicio, cielorrasos yeso, buena carpintería con celosías y adoq. pago. Desocupada. Base, $ 5.000 con 4.000 a 2 años.

EL DGO 23 de diciembre a las 15, allí.—López Barreiro y Cía. Rivadavia 863. v23

## J. A. PORDELANNE y Cía.
Esmeralda 422 — U. T. 0534, Libertad

**Avda. Caseros 2622/28 — Ubi**cación comercial y prestigiosa, sobre Parque Patricios, tranvías 6, 15, 46, 47, 78, estétera al frente; gran sala, zaguán, 4 habitaciones, varias piezas y depend., luz eléctrica, cloacas y adoq. pago. 10x40 varas. Base, $ 18.000 toda a plazos.

EL DGO. 23 de dbre., a las 17, allí. 1p

**¡Por $ 900! Av. El Cano y** Charlone 1391 (tranvías 82, 26 y 37 comb.) subt., a una cuadra Alvarez Thomas: cal, jardín, 3 habitaciones, cocina. Base $ 900 al cont. y $ 9.000 de 1 a 5 años.

EL DGO. 23 de dbre., a las 16, allí. 1p

**Lanús. $ 1:25 v. c. A plazos.—** Terreno Pringles entre Paunero y Ferrer. Entre buenas construcciones, 10x28 varas.

EL DGO. 23 de dbre., a las 16, allí. 1p

**Av. Warnes 1500. $ 7.50 v. c.** A plazos. Adoq. pago, espléndida ubicación, tranvías Lacroze. Av. Warnes sin núm., entre Paysandú y Paraznaribo, tres lindos lotes, medidas ideales.

EL DGO. 23 de dbre., a las 15.30, allí. 1p

## Pietranera & Cía.
v22

**Judicial—Necochea. El chalet** más lindo del gran balneario. Bulevar Carlos Pellegrini 485. Se compra con $ 590 en menos. En la situación más valiosa y atractiva de la ciudad. Con 760 v. c. y edificio de dos pisos. Gran frente de estilo italiano, entrada para autos, artísticas verjas, garage y jardín. Amplio, confortable y bien construido. Orden del señor juez doctor Arriola, secretaría doctor Fox, en la sucesión Bertelegni Emilio. Tasación muy baja, $ 32.669. Base, $ 21.780, incluso una hipoteca de $ 21.200 a 3 años de plazo.

EL VIERNES 28 de diciembre, a las 15, en nuestro hall de ventas, Av. Mayo 634. Mide 16m40 por 40 mts. Total 509 m. c. En la planta baja tiene sala, comedor, escritorio, hall y cocina, y en la alta, con escalera de acceso a un hall abierto en centro con barandas de hierro, 4 habitaciones, cuarto de baño totalmente instalado y terraza. Al fondo gran garage con todas las dependencias y en alto 2 piezas más. Construcción a todo costo, con luz eléctrica embutida en todas las habitaciones y dep., servicio de aguas corrientes, molino Gutnisco, jardín y al frente amplia vereda de mosaicos y gran arboleda. Visítese. Es una oportunidad. Fotografías y demás detalles en nuestras oficinas, Av. de Mayo 634, donde tendrá lugar el remate.—Pietranera y Cía. v22

**Judicial—Un gran terreno pa**ra industria, construcciones de renta o especular. Sobre el parque de los Patricios, al lado de Rioja y próximo a la Av. Caseros. Barrio de intenso movimiento comercial. Calle Tupungato esquina Iguazú. Con adoquinado al frente y 2.600 varas. Orden del señor juez de Tucumán doctor Carranza, secretaría Luis Hernández, en el juicio Gualdi con concurso M. Bustamante, por división de condominio. Base, la valuación territorial, o sea $ 7.000.

EL VIERNES 28 de diciembre, a las 15, en nuestro hall de ventas, Av. de Mayo 634. Mide 71m87 (83v) a Tupungato por 12m39 (15v) a Iguazú en un martillo en su favor a los 50 v. de 87m37 (46v) por 27m72 (32v). Total 1957m.c.58 o sean 2.611 varas. Rodeado de edificación y con eléctricos a todas partes. Seña 10 o/o. Comisión 2 o/o. Plano y detalles a nuestras oficinas, Av. Mayo 634.—Pietranera y Cía. v22

## CARLOS GONDRA
440, Florida, 440

### para Agricultura
### y Ganadería
v28

**Al Sur de la provincia de Cór**doba y a 300 metros de la estación Río Bamba del F. C. P., campo conocido por "La María", 485 hects. 83 as. 79 cs. Recibires de caminos, en 10 lotes que varían en la superficie de 9 a 170 hectáreas. Ventas de venta de $ 220 a $ 350 la hectárea, teniendo uno de ellos publicaciones de material y mejoras que quedarán para beneficio del comprador.

CON GRANDES FACILIDADES DE PAGO Y CON EL 60 o/o DE LA BASE EN CEDULAS, ACORDADAS POR EL BANCO HIPOTECARIO NACIONAL Y A BASE DE PRESTAMOS DE COLONIZACION LEY No. 10676. v28

Dichos préstamos se entiende que los compradores podrán contar si quisieran con una hipoteca equivalente al 50 o/o sobre la base de venta, es decir, que hay un plazo de 33 años para el pago, en servicios semestrales del 4 o/o sobre el total del préstamo o sea el 8 o/o al año y en el que están incluídos amortización e intereses. La diferencia entre el precio de compra y le suma acordada en hipoteca por el B. H. N., se abonará en la siguiente forma: 5 o/o en el momento del remate o sea al firmar el boleto, el 17 o/o al escriturar y el saldo en tres cuotas del 25 o/o cjuna, a uno, dos y tres años de plazo más. Construcción a todo costo, con luz eléctrica embutida en todas las habitaciones y dep., servicio de aguas corrientes, molino Gutnisco, jardín y al frente amplia vereda de mosaicos y gran arboleda. Visítese. Es una oportunidad. Fotografías y demás detalles en nuestras oficinas, Av. de Mayo 634, donde tendrá lugar el remate.—Pietranera y Cía. v22

## Judicial—Un gran terreno para industria, construcciones de renta o especular. Sobre el parque de los Patricios, al lado de Rioja y próximo a la Av. Caseros. Barrio de intenso movimiento comercial. Calle Tupungato esquina Iguazú. Con adoquinado al frente y 2.600 varas. Orden del señor juez de Tucumán doctor Carranza, secretaría Luis Hernández, en el juicio Gualdi con concurso M. Bustamante, por división de condominio. Base, la valuación territorial, o sea $ 7.000.

EL VIERNES 28 de diciembre, a las 15, en nuestro hall de ventas, Av. de Mayo 634. Mide 71m87 (83v) a Tupungato por 12m39 (15v) a Iguazú en un martillo en su favor a los 50 v. de 87m37 (46v) por 27m72 (32v). Total 1957m.c.58 o sean 2.611 varas. Rodeado de edificación y con eléctricos a todas partes. Seña 10 o/o. Comisión 2 o/o. Plano y detalles a nuestras oficinas, Av. Mayo 634.—Pietranera y Cía. v22

## L. e I. Márquez

**18 lotes excepcionales en Bel**grano Sur, calles Olazábal, Mendoza, Donado y Holmberg. A largos plazos. Base, pesos 6 v. c., pagadero: 1/4 parte al contado, 1/4 parte a un año, 1/4 parte a 2 años y 1/4 parte a 3 años de plazo con 6 o/o de interés. Lotes de 236 vs. a 536 vs. cada con adoquinado pago en sus frentes a Mendoza y Holmberg, y con adoquinado por cuenta del comprador en su frente a Olazábal. Tranvía A. A. línea 36 en su frente a Donado. Remataremos

EL DOMINGO 30 de diciembre, a las 16, sobre los mismos. Seña 8 o/o. Comisión 2 por ciento. Escrituras por el escribano Pedro D. Rocca. Más datos y planos a m. oficina, Perú 116, U. T. 3393, Avda. v22

## PROXIMOS REMATES Y FERIAS DE GANADOS

## Adolfo Bullrich y Cía.
# HOY
El tren para el remate de los 7.500 vacunos, 3.000 lanares y 200 yeguarizos.

## EN CARHUE, F. C. S.
Sale de la estación Constitución, HOY, a las 19.53

De Carhué a la llegada del tren, saldrán coches de la estación para el establecimiento.

ADOLFO BULLRICH y Cía.

## JUAN JOSE LINARI

**El viernes 21 de diciembre, a** las 14.30 y en mi local Belgrano 2044, remataré:

12 potros mestizos percherones, y 24 potrancas también percheronas de 3 años, de la acreditada y renombrada marca señores Salaberry y Bercetche.

22 caballos mestizos percheRones de la conocida marca "Estancias Argentinas".

15 potros percherón liviano, 2 padrillos y 22 buenos caballos garantidos de tiro de la acreditada marca Casares. Pueden verse, 22 caballos y yeguas de tiro y silla procedentes de Carlos Keen. Varios caballos y yeguas generales entre las que hay muy buenos de tiro solo y en yunta, carros, chatas, guarniciones, lonas, etc. En venta particular, break, milord, faeton y coupé. Nota: se reciben consignaciones hasta las 11 del día del remate.—Juan José Linari. v21

## Eduardo Lago

**1.480 animales vacunos mesti**zos Durham, incluso 600 vacas y vaquillonas, de buena clase y estado, con y sin cría al pie, en lotes de marca líquida y entre los cuales figura: 150 lecheras en plena producción con sus respectivas crías, 30 caballos y yeguas de tiro y silla, 1 desnatadora Alfa, en muy buen uso. 121 remate feria de haciendas, en mis instalaciones de General Lamadrid, F. C. S.

EL VIERNES 21 de diciembre, a las 14 horas (2 de la tarde) con los lotes a la vista, debidamente clasificados y conforme con el siguiente detalle: 50 vacas mestizas, gordas; 150 novillos mestizos, de 2 y 3 y 1/2 años, buen estado; 200 id id de 1 y 1 y 1/2 años de buena clase y estado (en lotes); 130 id id de año, buen estado (en lotes); 120 vacas y vaquillonas de 2 años (1 marca); 150 vacas mestizas, de 4 años y arriba, buen estado, (en lotes); 100 vaquillonas, de 1, 2 y 3 años, (1 marca), 60 id id de 1 y 1/2 y 2 1/2 años, (en lotes); 100 vacas lecheras, en producción, con sus terneros al pie; 100 vacas y terneros al pie, de buena clase y estado, (en lotes), 15 caballos y yeguas de tiro y silla. Con seguridad habrá mayor número de hacienda que la anotada. Condiciones de venta las de costumbre. Por aviso de consignaciones e informes, dirigirse al martillero en General Lamadrid. v20

## Pedro y Antonio Lanusse

**El sábado 22 de diciembre, li**quidación de las haciendas de la sucesión Gregorio Alcorta, por cuenta y orden de la señora administradora en el establecimiento "Las 3 Marías", distante 1 legua de San Ignacio y 6 de Ayacucho, dando principio a las 9 de la mañana, con los reproductores para continuar después de un almuerzo campestre, con la hacienda general que se presentará clasificada en lotes y conforme al siguiente detalle: 400 vacas secas, mayoría preñez revelada; 800 vacas con 800 terneros; 1.250 vaquillonas de 1 año; 1.250 novillos de 1 año; 30 vacas duras de plantel; 100 toros Durham p. p. c., 2 a 4 años; 150 carneros Lincoln de los planteles de La Sultana; 20 potros mestizos pesados 2 y 3 años; 10 potros livianos 2 y 3 años; 120 yeguas y potrillos livianos y pesados; 40 caballos de trabajo; 2 padrillos tiro pesado; 1 padrillo tiro liviano; 1 padrilla de carrera. Se facilitará pastoreo gratis por 8 días para organizar los arreos o embarques, corriendo por cuenta de los compradores el riesgo y cuidado de las haciendas. Comisión 4 o/o a cargo de los compradores en haciendas generales y 6 o/o en reproductores y yeguarizos. Tren especial saldrá de Ayacucho a las 8 de la mañana, parando de frente al establecimi

## Furst Zapiola y Cía.

**68 lotes: Avs. Juan B. Alberdi y Gral. Paz.** Con frente a las avenidas Juan B. Alberdi y General Paz hasta donde llega el adoquinado y los ómnibus que se comunican con el tranvía N.O. (combinación subterráneo) y con las líneas 46 y 48. Base, $ 5 el lote por mes, en 100 mensualidades.

EL DOMINGO 23 de diciembre, a las 14 sobre los mismos. Omnibus gratis de 14 a 16, día del remate. Pidan planos en Juan B. Alberdi 6101, o en nuestra casa, Reconquista 484.—Furst Zapiola y Cía. d16

## Julio L. Peña y Cía.

**"Nueva Linda". En Laprida.** Con cédulas hipotecarias. 800 hectáreas en 5 lotes de 331, 263 y 205 hectáreas respectivamente, todos ellos con mejoras. En parte de "La Fortuna", de Núñez, distante 3 leguas de Laprida (F. C. S.). Campo alto, muy refinado, con buena agua a 3 metros, apto para agricultura o ganadería. Los lotes tienen poblaciones de 2 y 2 piezas, cocina, galpón, corrales, molino, arbolado, y serán arrendados sin contratos, a razón de $ 14, 10 y 7 la hectárea. Base, $ 120 la hectárea. Reconoce la totalidad del campo una hipoteca de 90.000 cédulas hipotecarias ($ 112.50 hectárea) y los compradores deberán aceptar la división proporcional de las cédulas que se ha solicitado al Banco Hipotecario Nacional.

EL VIERNES 28 de diciembre, a las 16, en nuestra casa, Florida 470. Linderos: Pedro Rivet, M. Fernández, Lucio Moreno, sucesión Santamarina y Bernardo Arriaga. Título perfecto. Escrituras por ante el escribano D. Pastor C. Bordón (Laprida). 2 o|o a cuenta de precio. Comisión 2 o|o. Para inspeccionarlo dirigirse en Laprida al Sr. Juan M. Rozas. Planos e informes, en nuestra casa, Florida 470.—Julio L. Peña y Cía. d16

## C. F. PODESTA y Cía.

v23

**En Belgrano — Propiedad moderna, desocupada.** A plazos. Cuba 2885, a dos cuadras al N. de Cabildo, a dos de la plaza e iglesia y a seis de las barrancas. Barrio de compacta edificación. Edificio compuesto de: sala, escritorio, gran comedor, 4 dormitorios, baño instalado, pieza de servicio, cocina con economizador, sótano, amplio patio, jardín al fondo y w. c. Buena carpintería, cielorrasos de yeso, aguas corrientes, cloacas y adoquinado pago. Mide un|do, de frente por 43m50c. de fondo, igual a 537 varas 88 cent. cuadr. Ad corpus.

EL DOMINGO 23 de diciembre, a las 17, en la misma. Base, $ 25.500, 2|5 o|o al contado, saldo en tres anualidades iguales, 8 o|o de interés. Debiendo entregar el 8 o|o a cuenta de precio, 2 o|o de comisión. Vitelese. Informes, Rivadavia 1216.—C. F. Podestá y Cía. v22

## Casal Hnos.

**Casa de gran renta. A 2 años** de plazo. Carranza 1037 y 1039, entre Loyola y Aguirre. Una casa y 3 departamentos interiores, que producen en total, $ 2.760 al año o sea 13 1|2 o|o. Rodeada por las Avdas. Rivera, Triunvirato y Dorrego, con tranvías para todas direcciones. Base, $ 15.000. Mitad a uno o dos años de plazo con 7 1|2 o|o.

EL DOMINGO 23 de diciembre, a las 15, en la misma propiedad, 10 varas por 42v25. La casa y dos departamentos se componen de 3 habitaciones, cocina, etc., y el otro departamento de 2 habitaciones y dependencias, etc. 8 o|o a cuenta de precio. Comisión 2 o|o. Inf. Bmé. Mitre 376.—Casal Hnos. d16

## Juan y Adolfo Fabro

**En Floresta, pegado a las** Avdas. Gaona y Segurola (futura 1000), esta última con abundantes servicios de ómnibus al subterráneo, a pocas cuadras del tranvía 09 y estación Vélez Sársfield. 4 casas, a largos plazos, y un terreno en 100 mensualidades. A saber:

MONTE DINERO 4573, en terreno de 10x37, 2 piezas y dependencias. Base, $ 4.500, incluso 1.500 cédulas.

MONTE DINERO 4581, en terreno de 10x31, 3 piezas, comedor que cuadra al patio, y dependencias. Base, $ 6.000.

MONTE DINERO 4609, en terreno de 10 por 37, 2 piezas y dependencias. Base, $ 4.000.

MOCTEZUMA 1000-8 ESQ. MONTE DINERO, en terreno de 10x32, salón de negocio, 2 piezas y dependencias. Base, $ 8.500. Condiciones de pago: 1|4 parte al contado y el resto a 1, 2 y 3 años de plazo, con 7 o|o de interés.

TERRENO MONTE DINERO 4569. — Mide 10x35. Tiene corco, vereda y frutales. Base, $ 20 por mes, en 100 meses, sin interés, 8 meses en el acto del remate y 3 más, dentro de los 15 días. Ventas ad corpus.

EL DOMINGO 23 de diciembre, a las 15, en las mismas. Seña 8 o|o. Comisión, 2 o|o. Informes, Lavalle 1059, U. T. 0333, Mayo. v21

## José Picorella

**Como judicial. — Inclán 2725.** Moderna, frente piedra, sala, 4 dormit., cocina, w. c., luz eléctrica, cloacas y adoq. pago. Base, $ 12.500, a plazos. Visitese.

EL DOMINGO 23 de diciembre, a las 17, allí. Datos, San Juan 2035.—Picorella. v21

## DELFINO Hnos. y Cía.

Av. de Mayo 749, 2o. piso.

# En FLORIDA

v21

**16 lotes — A plazos. Situado** sobre la estación Florida (F. C. C. A.), con 88 trenes diarios que emplean pocos minutos de Retiro, en un barrio de chalets, a sólo media cuadra de la Av. San Martín (asfaltada), y con frente a las calles G. Roca y Ayacucho (con adoquinado y veredas pagas). 13 lotes en la manzana comprendida por las calles G. Urquiza, Warnes, G. Roca, O'Higgins y calle Ayacucho esquina G. Urquiza. Base $ 8 la vara cuadrada.

EL DOMINGO 23 de diciembre, a las 16, sobre los mismos.

3 LOTES calle Ranchagua esquina Llavallol. Base, $ 4 la vara cuadrada.

EL DOMINGO 23 de diciembre, a las 17, sobre los mismos. El importe de estos lotes podrá pagarse: 1|4 parte al contado y el saldo a 1, 2 y 3 años de plazo con garantía hipotecaria e interés del 7 o|o anual, pagaderos por semestres adelantados, debiendo escriturar por ante el escribano señor P. Luis Botti. Títulos perfectos y definitivos. Posesión inmediata. Seña 4 o|o. Comisión 2 o|o. Por planos, datos e informes a nuestro escritorio. v21

## En Florida — Terreno calle

Ranchagua entre General Urquiza y Llavallol, a sólo 2 cuadras de la avenida Maipú. Sin base.

EL DOMINGO 23, a las 17, 1|4 parte al contado y el saldo a 1, 2 y 3 años de plazo.

## Juan Pedroza

**En Sáenz Peña.—F. C. P.** Frente a la estación, 5 lotes de terreno. En 48 meses, sin interés. Frente a las calles Guerrico y R. Sáenz Peña, desde 817 a 900 vs. Base, $ 8.50 la v. c.

EL DOMINGO 23 de diciembre, a las 17, sobre los mismos. Dos mensualidades en el acto y 2 o|o de comisión, y 2 mensualidades al recibir el título provisorio. Títulos perfectos. Informes, Juan Pedroza, San Lorenzo 527, San Martín. v22

## Guerrico y Williams

**En Bánfield. La quinta de Correa.** En lotes. Base, $ 5 por el el lote, en 80 meses, sin interés.

EL DOMINGO 6 de enero de 1924, a las 14, sobre los mismos terrenos. Próximamente detalles. Pidan planos desde ya en nuestro escritorio. C. Pellegrini 1042.—Guerrico y Williams. v20

## En Vicente López. A plazos.—

Sobre la barranca, dominando el río. 12 suberbios lotes de terreno, de amplios frentes y con superficies de 870 a 700 v. c., con opción. Sobre las calles Madero, con adoquinado pago, General Urquiza y Gaspar Campos. Rodeados de palacios, a 4 cuadras de la estación, a 1 de la Avenida Roca y del Parque Hotel. Base, $ 8 v. c. 20 o|o al contado y el saldo en 4 cuotas semestrales del 20 o|o cada una, con interés del 7 o|o y garantía hipotecaria. Las escrituras serán otorgadas por el escribano Dr. Juan C. Dibar, Sarmiento 520.

EL DOMINGO 23 de diciembre, a las 16, sobre los mismos terrenos. Seña 8 o|o. Comisión 2 o|o. Planos e informes en nuestra casa, C. Pellegrini 1042. — Guerrico y Williams. d16

## Domingo Capurro

v21

**Casa Canning 955. Linda e interesante** ubicación del gran bulevar. A una cuadra de Rivera. Edificio sólidamente construído, en perfecto estado. Se compone de sala, comedor, 4 amplios dormitorios, subsuelo en toda la casa, baño con instalaciones, plaza en altos con terraza, despensa, cocina, luz eléctrica, cloacas, celosías, mosaicos, jardín y otros buenos detalles. En terreno de 10 varas por 51.71. Base muy barata, $ 25.000 a plazos.

EL DOMINGO 23 de diciembre, a las 17, en la misma. Se entregará desocupada. Visítese de 14 a 17 diariamente. Otros informes, San Martín 60.—Domingo Capurro. d16

## Rabuffetti Hnos. y Cía.

**Rioja esq. Inclán.—Al lado de** las Avdas. Chiclana y Garay y a 4 cuadras de Caseros y Parque Patricios. Esta esquina, en 2 lotes ideales de 134 vs. c., cada uno, excepcional para construir casas baratas, para habitación y renta. Base, $ 4.500, c. una. Con opción.

EL DOMINGO 23 de diciembre, a las 15.30, en la misma. Planos y datos en San Martín 812. — Rabuffetti Hnos. y Cía. v23

**Rioja 1622, entre Av. Chiclana** lindando con la esquina de Inclán. Buena casa para habitación y renta. Base, pesos 20.000, a plazos.

EL DOMINGO 23 de diciembre, a las 15.30, en la misma. Terreno de 400 vs. c. Al frente casa de 6 habitaciones, etc., y al fondo, departamento de 2 habitaciones y dependencias. Datos en San Martín 812. — Rabuffetti Hnos. y Cía. v23

## Juan Labriola

**Terreno 10x56, José M. Moreno** al lado 1425, adoq. al día. Una de Asambleas.

EL DOMINGO 23, a las 16, Base, 7 $ vic. Tranv. 44-26. A liquidar. Barrio Caferata. v20

**Casa con 5.000 cédulas, calle** Plaza 1637 y Av. Los Incas, una de Alvarez Thomas, Donato Alvarez, con tranvías 86, 87 y 88. Mide 10x40, galería, 4 piezas y plano de cloacas aprobado, renta $ 110. Base, $ 7.000, con cédulas.

EL DOMINGO 23, a las 17, allí. Inf., Moreno 2124. v20

## Carlos A. Boló

**Judicial. — Casa en Lincoln.**

EL SABADO 22 de diciembre, a las 17, sobre la misma, Calle 9 de Julio 156, entre Alem y Alberdi. El terreno mide 17m83 al SO. por 43m30 de fondo. Sup. 749.96 m. c. Edificio: 8 piezas, cocina, w. c., etc., con tapial todo de material. Base, pesos 3.066.54.

En Moreno—El domingo 23 de diciembre, a las 17, en la misma: 8 terrenos en dos fracciones, formando esquina a las calles Sanvedra y Paso, con superficie de 1037.83 m. c. cada fracción. Bases, $ 849.15 m|n y 548.95. Ventas ordenadas por el señor juez doctor Roberto Bunge, secretaría Rowsan, en los autos testamentarios de don Albino Formenti. Escrituras ante el escribano señor Eduardo Bolo Bolaño. Seña, 8 o|o. Comisión, 2 o|o. Inf. y croquis, Tucumán 1353, escritorio 51; U. T. 8104, Libertad. v12

## Guerrico y Williams

**Muy ricos muebles en el Hotel** des Ventas, 1042 Carlos Pellegrini. Próximamente detalles.

EL LUNES 24 de diciembre, a la tarde y a la noche. Comisión 10 o|o.—Guerrico y Williams. d19

## Rodolfo Cabal

**El notable moblaje importado** que adorna la casa calle Larrea 1069.

EL SABADO 22 de diciembre, a las 20.30. Gran juego vestíbulo nogal tallado, guardarropa, sofá, 4 sillones, mesa centro, relajable, dos juegos sala caoba y dorado, rico juego dormitorio 2 camas, ropero 3 cuerpos, toilette, 2 mesas de luz, caoba, marqueterie aplicaciones bronce interior robié lustrado, regio juego comedor caoba, marqueterie, aplicaciones bronce, mármoles Brachi violeta, aparador, trinchante, vitrina, mesa 12 cubiertos, 12 sillas y sillones tapizados, alfombras, arañas eléctricas bronce y cristal, aplicación eléctricos, cortinados seda y felpa, vitrillos, cuadros óleo, obras de arte, antigüedades, otro juego vestíbulo, muebles para pieza baño y otros muchos objetos que estarán a la vista. En exhibición desde el viernes 21. Datos Sarmiento núm. 299. v22

REMATES Y COMISIONES S. GOLDENSTEIN

## HOY A LAS 14 HOY

**En MORENO 376**

**$ 10.000 en Alhajas Finas**

**$ 180.000** EN ENLOZADOS Y ALUMINIO

**32.000 KILOS YERBA**

**$ 55.000** EN TIENDA Y ALMACEN

## Juan J. Badía

**Aserradero eléctrico de cepillos,** carpintería, anexo, fábrica de tacos para calzado con buenas maquinarias, útiles y demás existencias por desalojo judicial, rematará sin base, calle Doblas 651, altura Avda. La Plata al 600.

EL DOMINGO 23 a las 9 de la mañana. Prospectos a mi oficina, Lavalle 770. 1p

## Juan Di Salvo

# POMPAS FUNEBRES

**Antigua y acreditada empresa** de pompas fúnebres de Emilio Liberti. Solís 1245. Por cesación de negocio rematará LOS DIAS 27, 28 y 29 del corriente las existencias de dicha empresa, en la misma, a las 14 horas, consistente en tren rodante, caballada, arneses, vestuario, capillas ardientes y demás enseres. Se atienden ofertas hasta el día antes del remate en un solo block. Se contrata el local y se vende llave. Seña el 20 o|o a cuenta del precio y 10 o|o de comisión a cargo del comprador en efectivo y en el acto. Informes Lavalle 1069, esc. 27, 3er. piso, U. T. 0990, Rivadavia. v20

## Luis B. Berutti

# Judicial MOBLAJE HOY

A LAS 21

**B. MITRE 2227**

**Judicial. Muebles. Por disposición** del Sr. Juez de comercio de la capital, Dr. Alfredo Labougle, secretaría del doctor Turnbull, se hace saber que ha sido nombrado el martillero don Luis B. Berutti para que proceda a vender en pública subasta los bienes muebles embargados en el juicio que sigue don T. Angleri, contra J. M. Barchi, por cobro ejecutivo de pesos.

HOY JUEVES 20 de diciembre, a las 21, en el local de las mercaderías no vendidas anteriormente, y los muebles de sala, piano, cuadros, escritorio, dormitorio, comedor, vestíbulo, arañas, adornos, escritorios, comercial, caja de hierro, máquina escribir, estatuas, etc., en la casa calle B. Mitre 2227, adonde estará mi bandera. Comisión 10 o|o. Seña 20 o|o. Datos, Razón, LA PRENSA, o secretaría Palacio de Justicia, IV piso. v20

**Almacén, restaurant con alojamiento** en Victoria (F. C. C. A.), a sólo 30 minutos de Retiro (tren eléctrico), calle Santa Marina 1362, a media cuadra a la derecha de la estación, rematará sin base.

EL SABADO 22 de diciembre, a las 13.30 y 15 del día. Mercaderías generales: azúcar, yerbas, galletitas, jabón, aceites, zapatillas, jaleas, dulces, tes, cafés, atún, velas, etc. Surtido completo en licores legítimos y vinos finos italianos. Muebles: mostradores, armazones, bebidera, fideera, sillas de Viena, mesas, ventiladores techo, corriente alternada, cocina económica de 2x1, báscula, billar, chapas cinc, camas, colchones, roperos, lavatorios, mesitas luz, cómodas. Servicio de restaurant, batería cocina y cuanto estará a la vista. Comisión, 10 o|o. Seña a satisfacción. Tratándose de la única casa en su ramo y la más acreditada con un local amplio y moderno, siendo su alquiler con un contrato por 5 años muy barato, acepto ofertas en globo con una base mínima hasta todo el día 21. Más datos a mis oficinas, Montevideo 570, U. T. 6984, Libertad. 1p

## J. C. Naón y Cía.

757 Bmé. Mitre 757.

# HOY

**A las 20.30 horas**

**El rico moblaje que adorna la** casa habitación calle Paraguay 1430, por ausentarse su dueño. Elegante juego de sala, Luis XVI, nogal de Italia, tallado y dorado, tapizado en rico género de seda, ellas de fantasía y sillonetes haciendo juego, mesa de centro y vitrina en el mismo estilo, espejo jardinera, preciosa marquise, bonitas jardineras madera tallada y esterilla dorada, lámpara de pie de bronce, vestíbulo de seda y tul dorado, rico Victrola Victor con mueble y un importante lote de discos célebres, lindo bronce de Barbédienne, adornos de plata, porcelanas le Sevres, juego de hall, roble y cuero, con percha y mesa de centro, escritorio y biblioteca nogal y roble, caja de hierro, sofá, sillones y silla nogal y vaqueta estilo inglesa, buen comedor de roble, con sillas tapizadas, dos ricos dormitorios Luis XVI, de cama y marquetería con bronces, roperos antiguos, raíz de caoba, tres piezas, dormitorio Luis XV, con ropero de tres cuerpos, escritorio para señora, linda mesa de centro palisandro y marquetería palo rosa, con bronces, buen consultorio médico, con instalación de instrumentos en su mayoría de Collin, libros de medicina y arte, en todas las habitaciones preciosos artefactos de luz, alfombras Smyrna y moquette, cuadros al óleo y grabados, adornos de cristal y plata, porcelana para mesa, cristalería, ricos metales, plantas, enseres de cocina, etc.

HOY JUEVES 20 de diciembre, a las 20.30. En exposición desde el miércoles 19, de 10 a 22. Solicitan catálogos. Comisión 10 o|o.—J. C. Naón y Cía., U. T. 3908 y 6694, Avda. d17

# HOY

**A las 14**

**Continuación de nuestro remate** de ayer, con los artículos de la grada y vitrinas, juguetes, etc.

HOY a las 14, en nuestro salón de ventas, Bmé. Mitre 757.—J. C. Naón y Cía. 1p

## J. M. Tellechea

25 de Mayo 347 — U. T. 0531, Libertad

**Fábrica de cigarros y otras** maquinarias, calle San Juan 1740.

EL JUEVES 20 de diciembre, a las 14 y días subsiguientes, remataré, por cuenta y orden de quien corresponda, hasta liquidar, los 500 lotes de existencias máquinas, materiales y mercaderías.

FABRICA DE CIGARROS—Dos máquinas Perfecto para hacer lotes de cigarros, un juego comp. tortefactor con su enfriador, una vaporendora para tabaco, 456 moldes de madera nuevos para diferentes clases de cigarros, 386 id usados.

MOTORES ELECTRICOS corrientes alt. de 10, 7 1|2, 5 y 3|4 HP., una desmatadora Alfa Laval, tamaño chico, sin uso, 2 emulsionadoras a mano, 3 estufitas de cobre, una bomba con su depósito para probar calderas, un horno Wiseney.

MOLINO CUATRO CILINDROS de porcelana, una máquina amasadora para pastas, un cernidor para polvos finos de dos gruesos, 6 mesas de madera, de 2 y 2 metros de largo, 2 alambiques galvanizados, uno id de cobre, un motor a nafta 2 HP., un calentador a petróleo con serpentina, matatuegos, molino de desintegradora, 4 filtros florentinos de cobre, una balanza Gerhart para farmacia, 2 molinos para pintura.

BALANCINES—1 a fricción, 4 a mano y a pedal, mesa con cañería de gas y aire para soldar ampollas, 32 correas de cuero y balata, 34 poleas de madera, 1 máquina agujerear a pedal y polea de gran precisión, trasmisiones y ménsulas, cojinetes, 3 bombas reloj, mano para triturar y moler, estufa madera americana, 12 cascos barriles, 3 de madera de 2 metros, 36 bandejas de hierro para pastelero, un tostador, 2 tarjetas de barro, mostrador, marcas.

TANQUES de 200 a 6.000 litros redondos y cuadrados, 2 molinos de empastar pinturas.

MAQUINAS DE ASERRADERO—2 sierras de carro sin grampas, 2 sin fin de 0.90 y 1 m. Motor Tosi de alta y baja con condensador de 100 HP., una caldera Durr de 103 m2. de sup. seriada a 10 atmósferas, motor Ruston a válvulas de alta y baja presión de 150 HP., una máquina cortar y punzonar hasta 3|4", 4 bigornias francesas de 90 a 180 kilos, 1 máq. de hacer tejido de alambre, un tupi Kirchner, un torno mecánico de 3.50 m. entre puntas, un torno de 1.60 entre puntas, locomóvil de 45 HP. Clayton, 1 sierra circular de carro para durmientes, una sierra circular para tirantes doble T. con hoja de 0.60.

GUINCHES—1 eléctrico para 2.500 ks. a tracción con columna de 26 m. alto, 1 id Marí para 1.500 ks., un guinche a mano con pluma de subir y bajar para 2.000 ks., un juego dinamo, 4 bombas a vapor Worthington, 300 metros cadena para elevadores y otras muchas maquinarias y útiles que estarán a la vista. Seña: 20 o|o. Comisión, 10 o|o a cargo de los compradores.—T. M. Tellechea. v20

## Vicente J. Reisse

# HOY

**Zapatería en Piñeyro, calle Do-** mínguez 828, remataré, por cesación de negocio y con orden de liquidar a cualquier precio. Gran surtido en calzado fino, para hombre, señora y niños.

HOY, a las 16 y a las 20. 1p

**Camisería y sombrerería, Riva-** davia 1857, rematará por desalojamiento judicial.

HOY, a las 16, sin base y en lotes, para particulares y comerciantes. 1p

## Bonorino y Ciolli

**Hoy jueves 20, a las 15 horas,** remataremos en lotes en nuestra casa, Bolívar 328: d19

**6.000 cuchillos de mesa "Tole-** do", 24 resmas papel diario, 29 frascos circulares, 35 kilos chapas bronce, etc. Averías, por cuenta de quien corresponda y con intervención de seguros. d19

**3.795 madejas lana para tejer,** de 50 gramos cju., surtido de colores; 282 pares medias para niños, etc. Avería, con intervención de los agentes de seguros. Seña 30 o|o. d19

**3.000 mts. bordados: 144 tra-** jes de papel, para hombre; en perfecto estado, por cuenta de una casa importadora. d19

**100 muñecas finas, de 50 y 60** ctms., en perfecto estado, por cuenta de un representante. Seña 30 o|o.—Bonorino y Ciolli. d19

**230 kilos te de primera calidad** y en perfecto estado, por cuenta y orden de una casa importadora. Seña 30 o|o. 1p

**1.200 kilos cadena galvanizada** de 1 1|4 pulgada y de 11 y 14 eslabones por metro, en perfecto estado por cuenta de una casa importadora. Seña 30 o|o.

HOY JUEVES 20 a las 15 horas (3 p. m.) Bonorino y Ciolli. 1p

## Banco Municipal de Préstamos

# HOY

**Judicial — Muebles y objetos** varios, serán rematados por orden del señor juez doctor Carlos M. Isola, secretaría del doctor E. López Rivarola, como perteneciente al juicio: Causa por defraudación contra Valentín Alvarez, Oscar Baqué y otros", sin base. Comisión 10 o|o.

A LAS 16 HORAS en el local de la calle Corrientes 3075. En exhibición desde las 11 horas. 1p

## Zimmermann Resta y Cía.

**Ocasión única. — Como judi-** cial. Liquidación forzosa. Por cuenta y orden de sus dueños, 75 cajones de champagne de la acreditada marca Duc de Montebello. Sin base. Venta con opción.

EL SABADO 22 de diciembre a las 14 en nuestra casa 25 de Mayo 140, Seña a satisfacción. Comisión 10 o|o. v22

# UNGARO & BARBARA

**MUY IMPORTANTE**

**$ 100.000 EN PINTURAS, BARNICES Y ESMALTES**

El stock total de la marca

**AD-EL-ITE**

norteamericana

Para construcciones, Automóviles, Ferrocarriles y toda clase de aplicación.

MAÑANA VIERNES 21 de DICIEMBRE, a las 15, en nuestra casa Viamonte 863|65. Seña 30 o|o.

## 45.000 AZULEJOS BLANCOS

15 x 15

Especial calidad. Algo mojados pero en perfecto estado. Garantizamos rotura reembolsando lo que exceda a un 5 o|o. Procedentes del vapor "Monferland". Por cuenta de quien corresponda. En lotes desde 1.000 azulejos.

MAÑANA VIERNES 21 de DICIEMBRE, a las 15, en nuestra casa Viamonte 863|65. Seña 30 o|o.

Ungaro y Barbará.

## Ricardo Prieto

1139 Santa Fe 1139

# HOY JUEVES

**Rico juego de hall tapizado en** Búfalo, con almohadones de terciopelo, compuesto de sofá y dos sillones, buen dormitorio Jacobean tallado y patinado, 2 piezas, juego de sala Luis XVI, otro antiguo de caoba, tapizado en terciopelo, dresoir, mesas, cómodas con toilette, mesas de luz, sillones, sillas, mesas de juego, escritorio para señora, biblioteca y armario colonial de caoba, arañas, juego de caoba y bronce con ruleta, ajedrez y otros juegos, buen juego de hall plegadizo, de caoba tapizado en terciopelo, sofá y chiffonier veneciano decorado, arca china antigua, de cuero decorado, juego de escritorio de fieltro con dos pilas roperas, aparador y dos rinconeras Renacimiento de roble tallado, dos sillas de laca china colorada antiguas, mantones de Manila, chalas persas, carpetas de seda bordadas, juego de Sèvres y bronce, bandejas, fuentes, platos, candelabros, candelabros y candeleros de plata boliviana, farolitos antiguos con vidrios, faroles de hierro calados, arañas de bronce, hierro, bronce plateado y madera patinada y decorada, adornos de cristales y porcelanas finas y gran cantidad de artículos de vitrina y muebles sueltos.

HOY JUEVES 20 de diciembre, a las 21, en mi salón de ventas, Santa Fe 1139. Comisión, 10 por ciento.—Ricardo Prieto. 1p

## BERETTA y Cía.

**HOY a las 20.30**

**BUEN MOBLAJE**

**Sin base**

**ORDEN DE LIQUIDAR**

**En nuestra casa**

**Avenida de Mayo 1066**

**Buen moblaje particular. Hoy** jueves 20 del corriente, a las 20.30, en nuestro salón de ventas. Buen comedor de roble, compuesto de 12 piezas, dormitorio de roble, otro de nogal, 3 cuerpos, gran ropero, juego de sala, mesa, columnas, pollerina, estantes, cuadros, juegos de escritorio, biblioteca, juego de cuero, muebles sueltos y gran cantidad de objetos diversos que están en exposición en nuestra Avenida de Mayo 1066.—Beretta y Cía. 1p

## Miguel Bray

**Judicial, por quiebra.** Rematará el día 27 DE DICIEMBRE, a las 14, todas las existencias de la acreditada casa de medias finas, marca "Esther", en el mismo local calle Cerrito 531. Se harán lotes para comerciantes y particulares. Se rematarán también las lujosas instalaciones, cajas, mostradores, máq. escribir, espejos, aparatos de bronce y demás art. que estarán a la vista.

En los autos de la quiebra "Jacobo Murciano", que se tramitan por ante el juzgado del doctor Labougle, secret del Dr. Cuchet. Venta ordenada por el síndico de la quiebra don Manuel J. Martínez. Sin base, al mejor postor. Comisión 10 o|o a cargo del comprador. Seña a satisfacción. Más datos en mi escritorio, Brasil 1508, U. T. 2034, B. Orden.—Miguel Bray. v24

## MANUEL GUIBERT

758 - Cangallo - 758

# HOY

A LAS 14 Y A LAS 20.30

# MUEBLES

Pianos y adornos finos

**Elegantes juegos dormitorios** de roble y de cedro con roperos de 3 cuerpos, rico juego comedor Luis XVI de roble ahumado compuesto de aparador, trinchante, cristalero, mesa y 12 sillas, otro juego comedor de caoba, marquetería y bronces cincelados, 18 piezas, otros juegos comedores de cedro y de roble de 9 y 15 piezas, juego dormitorio Luis XVI de 3 cuerpos de nogal y roble, otro juego Luis XV, de 3 cuerpos, regio juego de sofá y sillones tapizados en terciopelo, juego vestíbulo Jacobean, juego para hall 7 piezas tapizadas, secretaire de caoba, y bronce, vitrina caoba, mesa de centro caoba tapa cristal, espejo marco de caoba, estatuas de bronce, id de mármol, buen piano de gran formato en perfecto estado, sinfonador de plata, juego porcelana, juegos cristal, cubiertos, metales finos, fayanza, biblioteca de caoba de Maple, escritorio de roble de Maple, bibliotecas de 3 y 2 cuerpos, id seco, juegos de cuero, juego vestíbulo, mesa de roble, marroquín, id de Viena estortillado, heladeras norteamericanas de roble, varios tamaños, artefactos eléctricos, artículos sanitarios, etc., etc.

HOY JUEVES a las 20.30 en mi salón de ventas, Cangallo 758 al 58. Comisión 10 o|o. —Manuel Guibert. 1p

**Hoy, a las 14. Extraordinaria** cantidad de muebles de toda clase, entrando 10 dormitorios imitación roble, otros Luis XIV y de pino tea, comedores de nogal, roperos, aparadores, camas de hierro, cunas, sillas, mesas, guardarropas, colchones de lana, id estopa, artículos de viaje y tienda especiales para comerciantes y particulares.

HOY JUEVES a las 14 en mi salón de ventas, Cangallo 758 al 58. Comisión 10 o|o. —Manuel Guibert. 1p

## R. M. VILLAR

MAIPU 84

# MUEBLES

y OBJETOS VARIOS

# HOY a las 16

Muebles y objetos varios, cuyo detalle en parte es el siguiente:

Comedores, dormitorios, juegos de sala, arañas, escritorios, bibliotecas, cajas de hierro, juegos de cuero, cuadros, porcelanas, cristalería, camas de bronce, pedestales, chaiselongues, cortinados, planos y un gran surtido de colchones, etc., etc.

## Nicolás P. Chiappori

Lavalle 1052, U. T. 0842, Mayo y 4740, Lib.

# MAÑANA

**Gran despensa bien surtida,** todas sus existencias, muebles y útiles, Bolívar 2048, remataré.

El VIERNES 21, a las 14. El poderoso surtido en comestibles como ser: Azúcar Refinada, yerba, varias marcas, arroz Carolina, Ginebra y otros chocolates, te, café, aceites, Hna. Brieiana Bocanegra, sardinas, atún, mermelada, vinos en casco y en botellitas, Peacock finos y otros, gran mostrador de cedro, cinco balanzas a tambor, balanza a platos, fiambreras, fideera cajones, y mucho más, cuyo detalle ampliaré. Informes a mis oficinas N. P. Chiappori. 1p

## S. Morcovich

**Hoy. Por cesación de nego-** cio. Almacén por mayor, muebles y útiles de escritorio, y un camión Ford, Cochabamba 1854.

HOY JUEVES 20, a las 14, rematará en lotes para mayoristas y minoristas. Detalle en parte, 100 tolones aceite de Oliva, 1.000 latas yerba, 100 barricas yerba, nueces chilenas, orejones, pontos, mostaza, pimienta molida, arvejas, almidones, papel estraza, papel de envolver, vino tinto, blanco Marsala, Garnacha, escobas, bolsas cartón, achicoria, velas varios tamaños, jabón inglés, astras en latas, sardinas, te Tigre y Brahma, en minaturas, chocolatines de leche y muchos artículos más. Muebles: sillas de escritorio, sillones, mesas, escritorio roble, 2 máquinas de escribir, 1 máquina protectora cheques, 1 prensa copiar, 1 caja hierro 2 puertas, báscula, balanza mostrador, escritorio, pizarrón, escaleras y más. Seña 20 o|o. Comisión 10 o|o. Más datos, martillero. Triunvirato 560. 1p

## DIORIO LOBATO & SOLARI

# SANITARIOS

POR CUENTA DE SEGUROS

1 BAÑO DE GRAN LUJO

30 BAÑADERAS "STANDARD",

24 LAVATORIOS, 12 BIDETS, 100 PILETAS COCINA 24 x 16 x 6.

Inodoros silenciosos, caños barro de 6" espejos, etc. HOY JUEVES a las 16 en nuestra casa SAN MARTIN 415. v20

**Piano "Steinway", de cola, en** perfecto estado remataremos HOY JUEVES, a las 16, en nuestra casa San Martín 415. v20

# ADOLFO PELTZ

1p

**40 bañaderas. — Avería de los** vapores "Bonheur" y "Cordillera", 11 depósitos para inodoro, último modelo y un lavatorio ovalado de pie. Avería del vapor "Bonheur", 24 espejos para cuartos de baño. Avería del vapor "Duquesa".

EL VIERNES 21 del cte. a las 15, por cuenta de quien corresponda y con intervención del Seguro. 1p

**55 bobinas papel de diario. —** Medidas 108, 80, 78 y 76. Avería del vapor "Río de Janeiro".

EL VIERNES 21 de diciembre a las 15 por cuenta de quien corresponda y con intervención del seguro. 1p

**521 pzas. arpillera sacking con** 47.000 yardas. Avería de los vapores "City of Edenburgh", "City of Bombay" y "Clan Murray" y otros artículos que estarán a la vista.

EL VIERNES 21 de diciembre a las 15, por cuenta de quien corresponda y con intervención del seguro, en mi casa San Lorenzo 328, U. T. 1569 Avda. Seña 30 o|o, en efectivo. 1p

## Oreste P. Magrini

Sarmiento 1663 - U. T. 3413, Libertad

**Gran demolición — Todos los** materiales provenientes de la demolición del gran edificio Victoria 785-97 esq. Piedras, remataré sin base fraccionados en lotes.

EL DOMINGO 23 de diciembre, a las 13.30.

80 PUERTAS PATIO CON CELOSIAS, puertas balcones, ventanas con celosías, puertas calle, puertas vaivén con cristales biselados, 30 puertas interiores, vestíbulos, puertas vidriera, escalera de roble, 3 reglas estufas de mármol de color y blanco, gran claraboya con vidrios inglesa y ventanas.

5 RICAS VIDRIERAS DE CALLE CON CRISTALES y cortinas metálicas, 4 puertas negocio, 1200 metros cuadrados piso, azulejos, mosaicos, baldosas, piletas, depósitos descarga, inodoros, zócalo de mármol, balcones, barandas de hierro, tabique tablajería, vidrios, umbrales de mármol.

2500 METROS TIRANTES MADERA dura especiales, alfajías, tirantes doble T, tirantes 6m 2x8, 8x8 y 8x6 y muchos otros materiales imposible detallar por su, extensión y serán en exhibición. Puede visitarse Más informes a mis oficinas.—O. P. Magrini. 1p

**Taller mecánico de autos im-** portante. Solís 1863. Todas sus máquinas y existencias rematará sin base.

EL DOMINGO 23 de diciembre, a las 8. UN TORNO INGLES DE 3 METROS ENTRE PUNTAS, un torno prismático Nielsen y Wilhelm, de 1 metro entre puntas; un cabezal agujereado, caja Northon, una máquina de agujerear a velocidad, una piedra esmeril doble, 2 platos Universales, plato de ajuste, soldadura autógena, juegos de caltanares y muchas.

UNA LLAMADORA ALEMANA DE 45 centím. de carrera, un serrucho mecánico, 6 morsas paralelas y de banco, bigornia con cepo, tarrajas para caño y para hierro, un tanque para nafta, de 3.500 litros, aparejo a cadena, banco de 6 mts., acero rápido, bronce fosforoso, rulemanes nuevos, magnetos, arrolladores, una plana, acero trafilado, caños Mannesmann y buenos lotes de herramientas generales.

UN MOTOR MARELLI 3 HP., TRASMISION de 40 mil con cojinetes y poleas, un auto Renault 2 cilindros, un furgón para Ford, un motor Hupmobile completo, 10 carton diferencial para Hupmobile, ejes nuevos para varias marcas de autos, embriague, pinones, crucetas, pallé, diferenciales para Paige etc. Más datos y prospectos, en mis oficinas. — O. P. Magrini. 1p

**Carpintería y tornería mecáni-** ca. Bernardo de Irigoyen 1400. Sus máquinas y existencias remataré sin base, al mejor postor.

EL DOMINGO 23 de diciembre, a las 13.30.

SIERRA SIN FIN DE 70 CENT. DE VOLANTE, cepilladora de 60, máquina espigadora inglesa, máquina de agujerear velocidad, piedra de afilar, 2 tornos para madera, 2 motores eléctricos de 3 y 2 HP. c. alt., trasmisiones, poleas, plato con mordaza.

6 BANCOS CARPINTERO, modelos, cajones de clavos, hojas de sierra circular, nuevas, sargentos prensas, tornillos, tenmarches, bisagras, floreros, lotes madera, escaleras, y todo cuanto estará a la vista, a la hora del remate. Más informes, al martillero. — O. P. Magrini. 1p

## Buscaróns y Cía.

**Taller de calzado y librería,** remataremos

EL SABADO 22, a las 14 horas, en Sarmiento 3536. Se aceptan ofertas en block hasta el día del remate. Datos únicamente en el escr., Cangallo 1641, U. T. 6073, Libertad. 1p

# Federico Kotliar.

1025 Tucumán 1025 v20

**Un regio juego comedor citro-** cer importado, francés, de la

**Firmes en nuestra norma de conservar siempre inalterada la calidad del aceite puro de oliva "Boccanegra", reiteramos para el futuro la seguridad de mantenernos en la misma conducta, confiados en que nuestra marca seguirá siendo acreedora a la preferencia de los Señores Consumidores de la América del Sud.**

# Bernasconi y Cía Lda

(SOCIEDAD ANONIMA DE COMERCIO E INDUSTRIAS)

BUENOS AIRES

# Tomaso Moro & Figli

GENOVA (ITALIA)